

Bilan annuel du suivi de la population de loups 2023

Résumé

Ce bilan regroupe à la fois le suivi hivernal 2022/2023 (01/11/2022 au 31/03/2023) et le suivi estival 2023 (01/04/2023 au 31/10/2023). À l'issue de cette année de prospection, l'ensemble des indices collectés par les correspondants du réseau Loup-lynx a été compilé et analysé afin d'évaluer la situation démographique et géographique du Loup gris (*Canis lupus*) en France.

Avec des températures plus élevées que la normale, de fortes précipitations et un faible couvert neigeux, les conditions climatiques étaient peu favorables à la détection d'indices de présence. De plus, différents facteurs comme une diminution du nombre de correspondants actifs et l'arrêt de certains programmes de recherche ont menés à une légère baisse du nombre d'indices transmis comparé à 2022. Cependant, avec plus de 8 000 indices, dont 76 % retenus pour le suivi du loup, ces résultats restent de qualité et confirment le caractère hors norme de l'année précédente. L'analyse de ces indices permet notamment d'estimer l'effectif de la population qui se situe entre 750 et 1 344 individus, avec un effectif moyen de 1 003 loups. Le nombre de zones de présence permanente (ZPP) a augmenté, à la fin de l'été, on comptabilise 195 ZPP, dont 174 meutes.

Comme l'année précédente, le nombre d'indices de présence en front de colonisation augmente et la densification des meutes en zone historique se poursuit. Dans cette même dynamique, plusieurs individus de lignée germano-polonaise (w1) ont été identifiés sur le territoire.

Sommaire

| | |
|--|----|
| Vie du réseau..... | 1 |
| Indices de présence..... | 2 |
| Estimations des effectifs de la population de loups..... | 5 |
| Suivi hivernal 2022/2023..... | 7 |
| Suivi estival 2023..... | 9 |
| Apports de la génétique..... | 12 |
| Actualités régionales..... | 12 |
| Ce qu'il faut retenir..... | 14 |



Loup gris (*Canis lupus*) mâle photographié dans le département de la Haute Marne (52).
Crédit : SD 52/Office français de la biodiversité.

VIE DU RÉSEAU

Former, motiver et garantir la qualité : un équilibre essentiel pour le réseau

Pour rappel, l'année 2022 a été particulièrement intense pour les animateurs régionaux. À la demande de certains préfets, le nombre de formations à destination de nouveaux correspondants a été doublé cette année-là. Au total, **plus de 500 personnes ont été formées** pour récolter des indices de présence. Suite à une telle augmentation du nombre de correspondants, on pouvait espérer une hausse du nombre de personnes investies au sein du réseau.

À l'issue de cette année, les conclusions sont toutes autres : on compte **moins de correspondants actifs**, c'est-à-dire qui ont transmis au moins un indice dans l'année (779 personnes contre 848 en 2022). Ceci confirme qu'il n'y a pas de corrélation entre le nombre de correspondants formés et l'efficacité du réseau.

Un des rôles majeurs du correspondant est de **fournir des échantillons biologiques de qualité** qui sont ensuite analysés génétiquement pour **évaluer différentes métriques de la population lupine française**.

Ainsi, le but n'est pas de former plus de personnes chaque année, mais plutôt de s'adapter à la réalité du terrain, de proposer des formations de qualité et de cibler des personnes qui, de par leurs professions ou activités de prédilection, pourront répondre à ce rôle de correspondant.

En revanche, une baisse du nombre de correspondants actifs au sein du réseau pourrait être due à une **perte de motivation** de ces derniers. Conscients de cette situation, nous travaillons activement pour améliorer notre réactivité dans la production et la communication de nouveaux bilans et articles afin d'assurer un retour auprès des correspondants. Nos équipes travaillent également sur l'amélioration de la base d'indices du réseau Loup-lynx (BILL) et la mise en place d'un outil de diffusion des données grands prédateurs dans le but de rendre ces données accessibles au plus grand nombre.

2023 : une dynamique de formation de retour à la normale

L'année 2023 est synonyme de **retour à la normalité** après la forte demande de formations de 2022. En moyenne, une à deux formations ont été dispensées par région. **289** nouveaux correspondants ont pu être formés, et cela, dans **9** des 12 régions françaises (Figure 1).

Cette année, c'est en Occitanie que l'on enregistre le plus de nouveaux correspondants formés pour un total de 69 personnes. Bien que le nombre de participants reste important dans les régions historiques que sont Provence-Alpes-Côte-d'Azur (PACA) et Auvergne-Rhône-Alpes (AURA), la dynamique change petit à petit. À l'image de l'Occitanie, de la Nouvelle-Aquitaine et de la Bretagne, **c'est sur les fronts de colonisation que l'effort de formation s'intensifie** et que l'on retrouve donc de plus en plus de personnes nouvellement formées (Figure 1). La politique régionale de formation permet au réseau de s'adapter à la réalité du terrain. Bien que le suivi de l'espèce se déroule à l'échelle nationale, **chaque territoire porte des enjeux particuliers qui nécessitent un suivi local adapté**. En **zone historique**, là où l'espèce est présente depuis plusieurs années, il est important de **renouveler les efforts**. Pour ne pas perdre les connaissances acquises et poursuivre la collecte d'indices sur des zones de plus en plus densément peuplées, il est important de continuer de former de nouveaux correspondants. Sur le **front de colonisation**, il est nécessaire d'**accompagner l'expansion spatiale du loup** en formant de nouvelles personnes au suivi de cette espèce discrète qui nécessite une fine connaissance de la biologie et des méthodes de suivi.

Evolution du nombre de nouveaux correspondants formés depuis 1985

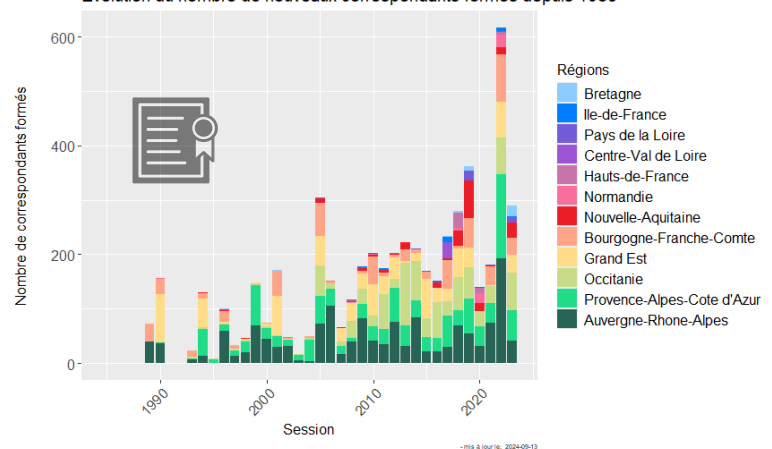

Figure 1 : évolution annuelle du nombre de correspondants formés entre 1985 et 2023. Pour s'adapter à l'expansion démographique et géographique du loup, plus de personnes sont formées sur les fronts de colonisation.



Formation des correspondants au réseau Loup-lynx. Gramat (46), mars 2023. Crédit : Gérald Goujon/Office français de la biodiversité.

INDICES DE PRÉSENCE

Un effort de prospection assuré par un réseau multi-partenarial

Le ratio de membres actifs dans chaque catégorie socioprofessionnelle reste relativement stable comparé aux années précédentes. Les contributions les plus importantes proviennent des **agents de l'Office français de la biodiversité (OFB)** qui ont collecté **41 %** des indices de présence. Le suivi de l'espèce faisant partie intégrante des missions des agents, ce résultat est cohérent avec l'effort fourni. Une grande partie des indices remontés au réseau provient également des **espaces protégés (24 %)** et du **milieu cynégétique (15 %)** où certaines fédérations de chasse sont particulièrement investies dans le suivi de l'espèce. Les **particuliers** totalisent 9 % des indices remontés. Parmi eux, on retrouve un panel diversifié de personnes tel que des retraités, des naturalistes, des accompagnateurs en montagne ou encore des chasseurs indépendants de toute structure (Figure 2).

Il est important de maintenir une diversité de correspondants au sein du réseau Loup-lynx afin de couvrir un maximum de territoires. Cela est d'autant plus important que le nombre de correspondants actifs semble se tasser cette année malgré une hausse du nombre de personnes formées. On peut émettre différentes hypothèses sur cette stagnation, certains correspondants peuvent être lassés du manque de retours du réseau et certains pourraient se désengager suite à l'évolution des politiques de tirs sur l'espèce. Il est alors essentiel de rappeler qu'en aucun cas le réseau n'intervient dans les décisions concernant les tirs dérogatoires. Le réseau Loup-lynx collecte des indices depuis de nombreuses années dans la volonté d'étendre les connaissances sur ces deux espèces et ainsi éclairer les décisions au regard de l'état de conservation des populations. Aucun indice transmis n'est utilisé pour motiver la prise d'un arrêté ou faciliter le prélèvement d'un loup.

En rassemblant des correspondants de tout horizon, le réseau garantit une neutralité dans ses actions. L'enjeu ici est de travailler en toute transparence, afin de renseigner au mieux l'état de conservation d'espèces protégées.

Evolution du nombre d'indices de présence récoltés par catégories socio-professionnelles depuis 2009

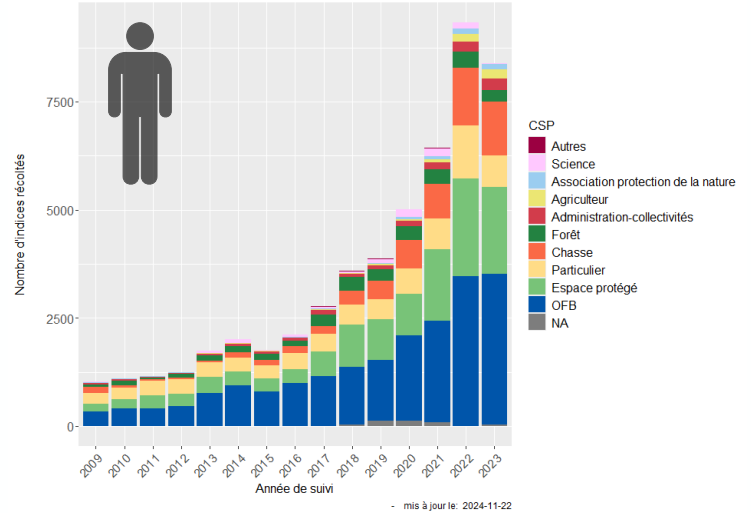

Figure 2 : évolution annuelle du nombre d'indices de présence collecté par secteurs d'activité entre 1985 et 2023. Même s'il est logique que les agents de l'Etat collectent plus d'indices, il est primordial de préserver un certain équilibre dans le ratio de contribution à la récolte d'indices de présence.



Formation des correspondants au réseau Loup-lynx. Brioude (43), juin 2023.
Crédit : Gérald Goujon/Office français de la biodiversité.

Volume d'indices récoltés : influence des facteurs climatiques et géographiques

Rappel

Le suivi de la population est découpé en deux périodes distinctes établies par rapport à la biologie du loup :

- **Suivi hivernal** : du 1er novembre 2022 au 31 mars 2023. Cette période, située entre deux phénomènes de dispersions (printemps et automne) est caractérisée par une forte cohésion des groupes familiaux. Ce moment est particulièrement favorable à l'identification de groupes territoriaux, à leur suivi et à l'estimation annuelle de la population.
- **Suivi estival** : du 1er avril 2023 au 31 octobre 2023. Ce découpage englobe la période de reproduction et l'élevage des jeunes. Le mois de septembre est propice à la détection des sites de rendez-vous par le hurlement provoqué et/ou le piégeage photo. Le suivi estival permet de détecter les reproductions et d'identifier les nouvelles meutes reproductrices.

Plus de **8 000 indices** sont saisis dans la base d'indices Loup-lynx (BILL) pour l'année de suivi 2023. La tendance générale reste globalement à la hausse concernant le volume d'indices transmis (Figure 3).

Ces résultats s'expliquent à la fois par l'expansion de la **population** de Loup gris (*Canis lupus*) en France, mais aussi par **l'extension du réseau sur le territoire**.

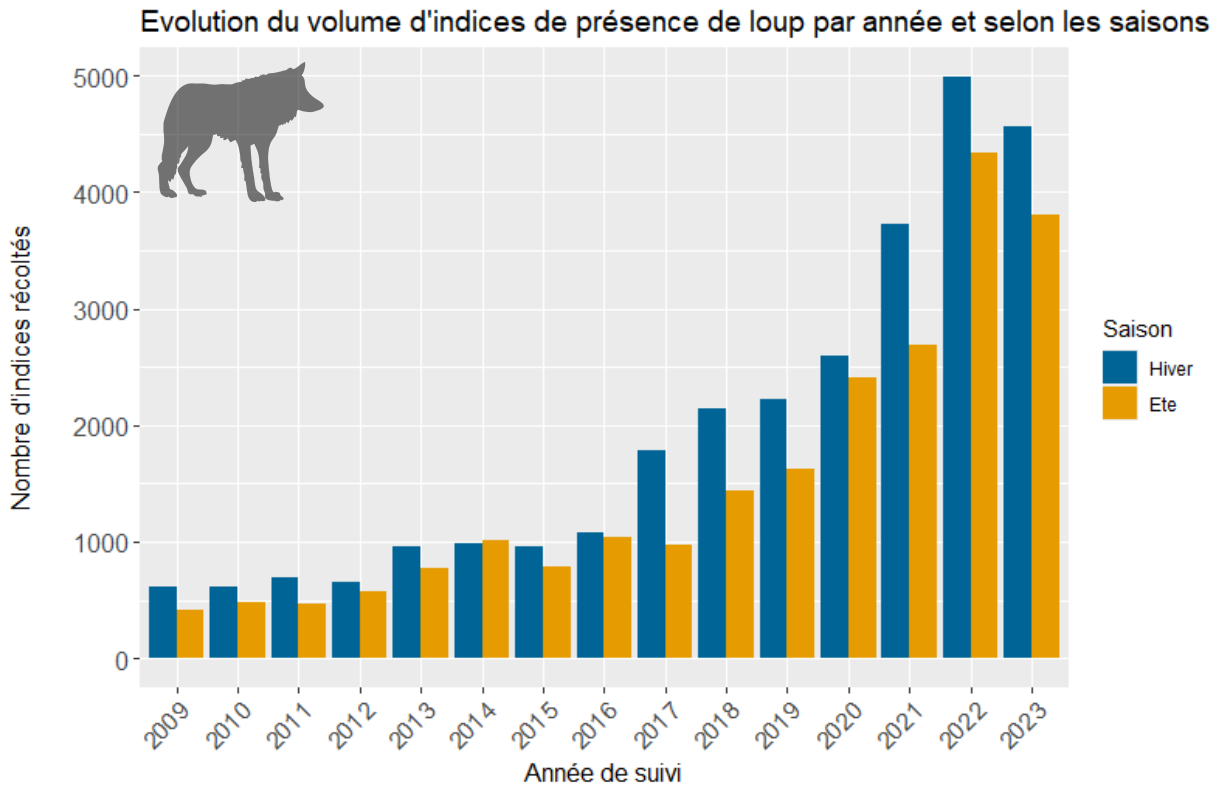

Figure 3 : évolution annuelle du nombre d'indices collectés. On observe une hausse du nombre d'indices transmis chaque année. Généralement plus d'indices sont transmis en hiver qu'en été.

Le réseau a fait face à des conditions climatiques peu propices à la collecte d'indices de présence. Des températures saisonnières élevées (+0,8 °C en moyenne en hiver et +1,4 °C en moyenne en été) et des précipitations tardives ont abouti à un faible couvert neigeux. Sans neige, le suivi des traces et la récolte d'indices biologiques en zone historique de montagne sont plus complexes. Néanmoins, l'implication des correspondants a permis de récolter **4 548** indices pour la période hivernale. À l'image des années précédentes, une différence du volume d'indices remontés entre l'hiver et l'été est notable. En moyenne, et cela depuis 2009, le volume d'indices récoltés en été est 20 % plus faible qu'en hiver. Pour la saison estivale 2023 on comptabilise **3 823** indices, soit 16 % d'indices récoltés en moins par rapport à la saison hivernale (Figure 3). Ces résultats se situent donc dans les normales attendues avec un climat moins opportun pour l'identification d'indices de présence et une activité moindre des correspondants.



Pistes de deux loups sur couvert neigeux identifiés sur le Mont Aigoual (30/48). L'alignement des traces est caractéristique des pistes de loups. Néanmoins, pour confirmer qu'il s'agit bien de cette espèce, il est nécessaire de prendre d'autres mesures comme les dimensions de l'empreinte et la distance de pas.

Crédit : Julien Steinmetz/Office français de la biodiversité, Parc national des Cévennes.

Comme les années précédentes, la majeure partie des contributions annuelles (78 %) provient des deux régions historiques : **PACA** (45 %) et **AURA** (33 %) (Figure 4). Ceci est directement en lien avec la **distribution de l'espèce**. Si le volume d'indices récoltés en région AURA est sensiblement le même que l'année précédente, on observe une **baisse assez importante en région PACA** avec 1 158 indices en moins par rapport à 2022. Cette diminution très localisée peut s'expliquer par deux évènements. Premièrement, la Fédération des chasseurs du **Var (83)** avait récolté énormément d'indices de présence durant l'année de suivi 2022. Il s'agissait plus précisément d'observations visuelles remontées via les carnets de battues des sociétés de chasse du département. Cette année, on assiste à un retour à la normale du volume d'indices transmis par cette structure. Les départements des **Alpes-Maritimes (06)** et des **Alpes-de-Haute-Provence (04)** sont aussi concernés par une diminution du nombre d'indices collectés. La fin du **programme LIFE Wolfalps EU** dans le Parc du Mercantour est possiblement en lien avec cette variation. En effet, le suivi d'une meute via des pièges photographiques était à l'origine de nombreux indices visuels remontés l'année passée.

Sur le front de colonisation, bien que les volumes restent assez faibles, la **croissance de la population** et la **dispersion** qui en découle accentuent de façon régulière le nombre d'indices collectés. Il n'est pas rare non plus d'observer un **effet d'entraînement** suite à l'observation d'un individu sur un nouveau territoire. La médiatisation de ce type d'évènement peut créer un tel engouement que les indices récoltés, parfois nombreux, se révèlent plus ou moins fiables. Ainsi, le volume d'indices remontés par les régions **Occitanie (7 %)** et **Bourgogne-Franche-Comté (BFC, 8 %)** représente **15 %** du volume global d'indices (Figure 4). Comparée à l'année passée, la région BFC comptabilise deux fois plus d'indices de présence. Cette hausse est particulièrement marquée dans deux départements. Dans le **Doubs (25)**, où une zone de présence permanente est déjà identifiée, l'espèce s'étend davantage. En **Saône-et-Loire (71)**, des individus en dispersion génèrent de nombreux indices. On constate également une hausse du volume d'indice en **Bretagne**, région où la présence de l'espèce a été détectée en 2022.

Répartition géographique et saisonnière du nombre d'indices collectés pour l'année de suivi 2023

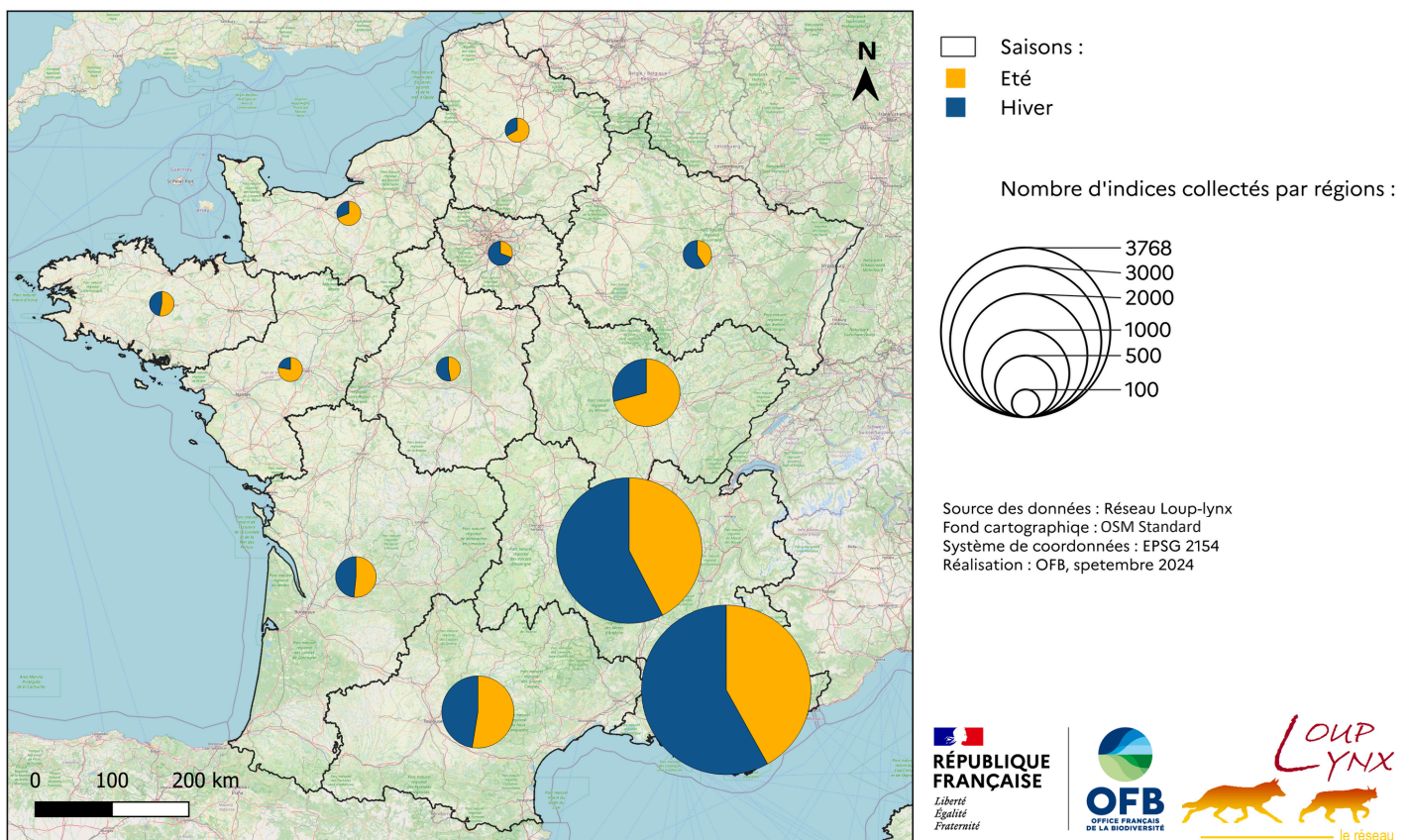

Figure 4 : répartition géographique et saisonnière des volumes d'indices collectés pour l'année 2023. Le volume d'indices transmis est proportionnel à la taille des diagrammes. Les plus gros contributeurs sont les régions PACA et AURA. Le volume transmis par région est variable d'une saison à l'autre.

Types d'indices collectés : analyse de la variabilité saisonnière

La proportion de chaque type d'indice collecté varie suivant la saison. Cette différence est inhérente aux conditions climatiques et aux protocoles.

Le suivi hivernal repose sur le dénombrement et l'évolution des groupes sociaux. Les prospections à cette époque de l'année sont plus propices à la collecte d'indices biologiques. En effet, l'enneigement dans certaines régions permet d'identifier plus aisément les traces qui représentent 8 % des indices remontés cet hiver. Différents indices biologiques peuvent dès lors être collectés dans le prolongement du suivi des pistes. Les fèces concernent généralement 30% des indices collectés en hiver et autour de 20 % en été. Cette année, avec 27 % de fèces en hiver (Figure 5) et 13 % en été (Figure 6) la proportion de fèces collectée est légèrement au-dessous des moyennes annuelles. L'urine se prélève quant à elle uniquement sur la neige, ainsi elle représente 2 % du volume total d'indices collectés en hiver pour cette année (Figure 5). Il en va de même pour le sang.

En saison estivale, le suivi des reproductions est à l'origine d'un nombre important d'indices de type observations visuelles et hurlements.

Les observations visuelles représentent en moyenne 50 % des indices en été contre 30 % en hiver. Pour 2023, elles représentent 74 % du volume d'indices pour la saison estivale (Figure 6) et 55 % pour la saison hivernale (Figure 5). En été comme en hiver, les observations visuelles sont la principale source d'information de présence des loups. Elles proviennent majoritairement de pièges-photographiques (84 % en 2023) mais aussi d'images prises avec des smartphones lors d'observations fortuites (16 % en 2023). Concernant les hurlements, ces derniers sont majoritairement remontés lors des opérations de hurlements provoqués organisées afin de détecter la présence de jeunes au sein des meutes. En 2023, ils représentent 2 % du volume total d'indice de présence collecté par le réseau lors du suivi estival (Figure 6). Enfin, 5 % des indices à l'été 2023 sont des dépouilles (Figure 6). Suite à la montée en estive des troupeaux, le nombre d'attaques sur les cheptels augmente. On a donc plus de tirs de défense réalisés et donc plus de cas de mortalité (dépouilles). En effet, contrairement aux autres causes de mortalité de l'espèce, on a un taux de détection de 100 % en ce qui concerne les tirs réglementaires.

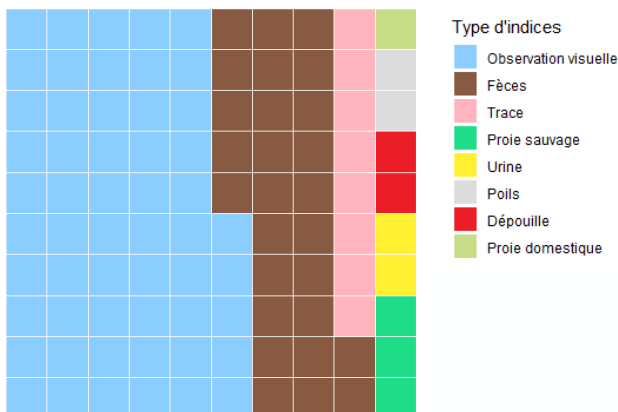

Figure 5 : pourcentage d'indices par type, collectés sur la saison hivernale 2023. Chaque cellule du graphique représente 1 % du nombre total d'indices collectés. En hiver, la majorité des indices sont des observations visuelles, des fèces et des traces.

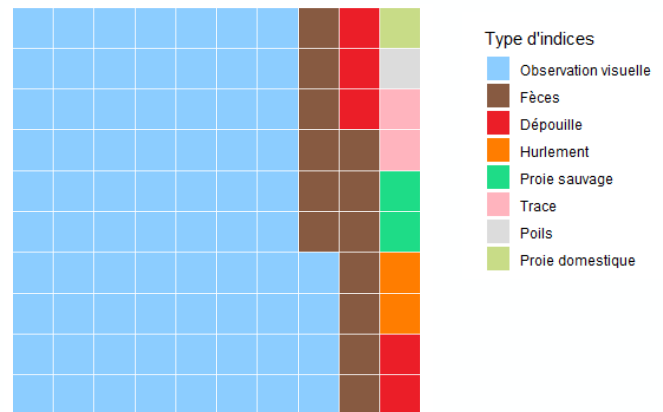

Figure 6 : pourcentage d'indices par type, collectés sur la saison estivale 2023. Chaque cellule du graphique représente 1 % du nombre total d'indices collectés. En été, la majorité des indices sont des observations visuelles, des fèces et des dépouilles.

Indices retenus pour le suivi

Au total, 76 % (6 340) des indices collectés cette année sont retenus pour contribuer au suivi du loup en France. En moyenne, depuis 2009, ce sont 68 % des indices collectés qui sont retenus chaque année. Les indices restants sont soit en cours de traitement (5 %, notamment les indices génétiques), soit invérifiables (12 %), soit non retenus (7 %) (Figure 7). Un indice est classé « Non retenu » si les éléments ne correspondent pas aux critères d'identification d'un loup, ou lorsqu'une autre espèce est identifiée après analyse génétique.

74 % des indices retenus pour le suivi de l'espèce sont des observations visuelles. 92 % sont issues de piège photographique et 8 % proviennent d'observation fortuite avec ou sans média associé. Ensuite, 13 % sont des fèces, 5 % des dépouilles, 5 % des traces et les 3 % restant regroupent tous les autres types d'indices confondus (Figure 7).

Indices de présence collectés durant l'année de suivi 2023 classés par fiabilité

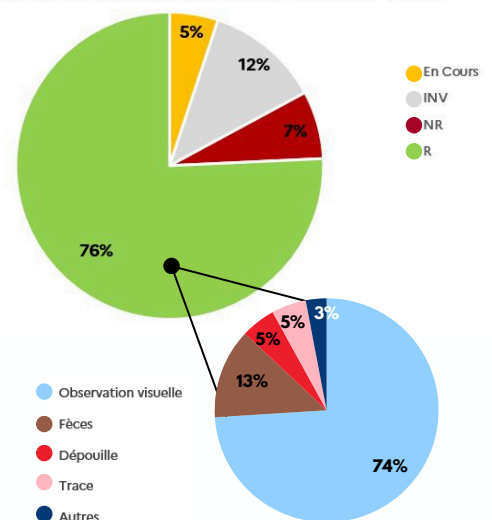

Figure 7 : pourcentage d'indices de présences collectés durant l'année de suivi 2023 classés par fiabilité. Les indices retenus sont en grande partie des observations visuelles, indices de plus en plus nombreux lors des derniers suivis.

ESTIMATIONS DES EFFECTIFS DE LA POPULATION DE LOUPS

Une espèce protégée dont l'état de conservation doit être renseigné

L'Office français de la biodiversité (OFB) évalue l'état de conservation de la population lupine française chaque année. Pour cela, différents indicateurs sont actualisés comme l'aire de répartition et les paramètres démographiques.

Parmi les paramètres démographiques, l'estimation de la taille de la population, aussi appelée **effectif** est estimé annuellement via des modèles statistiques.

Méthode d'estimation statistique de l'effectif de population de loups

Deux types d'analyses complémentaires sont produits annuellement par le réseau Loup-lynx.

L'**effectif provisoire** (Figure 8) est déterminé en sortie d'hiver sur la base de la collecte d'informations au sein des différentes ZPP, majoritairement des traces et des observations visuelles. Cette valeur est calculée à partir de l'effectif minimum de loups détectés sur les territoires (EMR) auquel on affecte une correction mathématique permettant de considérer la probabilité de non détection des animaux pendant le suivi hivernal (Cf Gimenez, 2021 pour le détail <https://hal.science/hal-03433910/document>). Ce chiffre est déterminant pour le calcul du maximum de loup pouvant être prélevé au cours de l'année et c'est pourquoi il est produit rapidement dès la fin du suivi hivernal. Il est généralement publié en début d'été, période concordant avec la montée en estive des troupeaux.

Cette valeur temporaire est ensuite consolidée (Figure 8) grâce aux indices génétiques collectés au cours de l'hiver. L'analyse des génotypes obtenus par la récolte d'indices biologiques n'est possible que plusieurs mois après les travaux de terrain en raison de toute la logistique associée au traitement de ces indices (rapatriement, préparation, envoi, analyse massive par un prestataire, expertise des résultats bruts...). Les modélisations mathématiques basées sur un modèle dit de capture-marquage-recapture (CMR) permettent de déterminer un **effectif consolidé** (Figure 9) de la population de loup en France dans un second temps, après la diffusion du chiffre provisoire (Figure 10). La CMR est une méthode non invasive qui se base sur la « capture puis recapture génétique » des individus uniquement au travers des indices biologiques (dépouille, fèces, poil, sang et urine) récoltés sur le terrain. À partir de l'ADN contenu dans ces échantillons il est possible d'obtenir le génotype des loups, et donc de les individualiser. Suivant le nombre de fois où les individus sont recapturés génétiquement par an, on calcule une probabilité de recapture. Cette probabilité est indispensable pour ajuster les modèles mathématiques qui permettent d'estimer l'effectif de la population lupine.

Estimation provisoire de la population de loups en France en sortie d'hiver

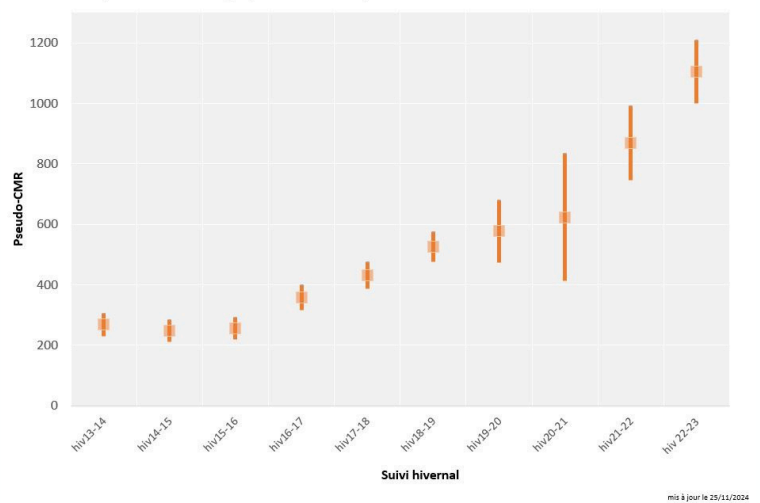

Figure 8 : estimation provisoire de la population lupine française en sortie d'hiver. Chaque barre correspond à l'intervalle de confiance associé à l'effectif moyen de loups estimé à la fin de l'hiver.

Evolution de l'effectif consolidé de la population de loups en France de l'hiver 1995/1996 à l'hiver 2022/2023

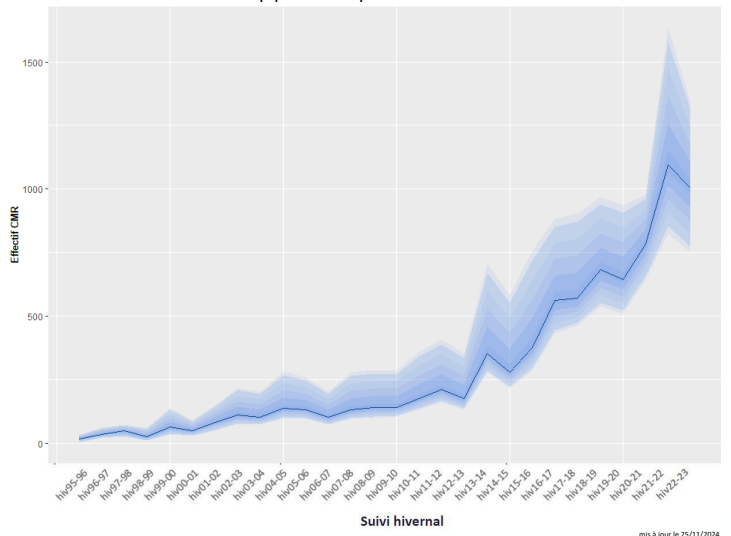

Figure 9 : évolution de l'effectif CMR consolidé modélisé de la population lupine française en 2023. L'effectif moyen est représenté par la ligne bleu foncé. Le dégradé autour de cette valeur représente l'intervalle de confiance, c'est-à-dire la plage dans laquelle la valeur a 95% de chances de se trouver.

ESTIMATIONS DES EFFECTIFS DE LA POPULATION DE LOUPS EN FRANCE

En biologie de la conservation, la **dynamique des populations** s'interroge souvent sur la **viabilité d'une population** suivant différents paramètres (taille de la population, taux de survie, facteurs biotiques et abiotiques...). Ici, on s'intéresse à **l'évolution de la population dans le temps**. C'est donc sur la **tendance** de la population (augmentation, diminution, stagnation) que s'appuie l'Etat pour adapter **les politiques de gestion** et pas uniquement sur l'effectif à l'année N. Statistiquement parlant, il faut aussi considérer l'intervalle d'incertitude associé à la valeur moyenne.

Pour mémoire, en 2022, la population lupine était estimée entre 825 et 1 635 individus (pour un effectif moyen de 1 096 loups) (Figure 9).

En 2023, **l'estimation provisoire** de la population était comprise **entre 1 000 et 1 210 individus**, avec un effectif moyen de 1 104 loups (Figure 8). **L'effectif dit « consolidé »** de l'année 2023 a été actualisé grâce aux retours génétiques obtenus en 2024. Le nombre d'individus se situe **entre 750 et 1 344 loups**, avec un effectif moyen de 1 003 (Figure 9).

Sur le plan démographique, **on ne détecte pas de variation statistique notable entre les effectifs de ces deux années de suivi**.

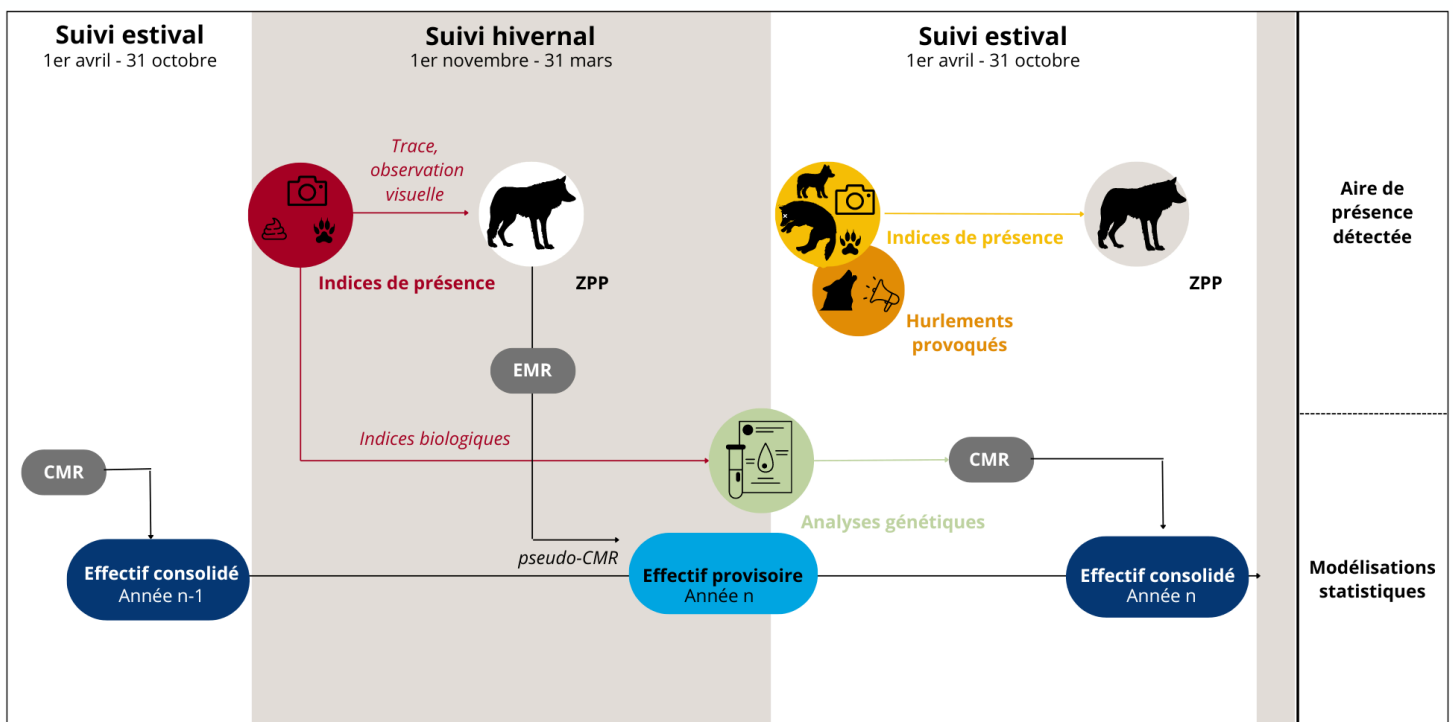
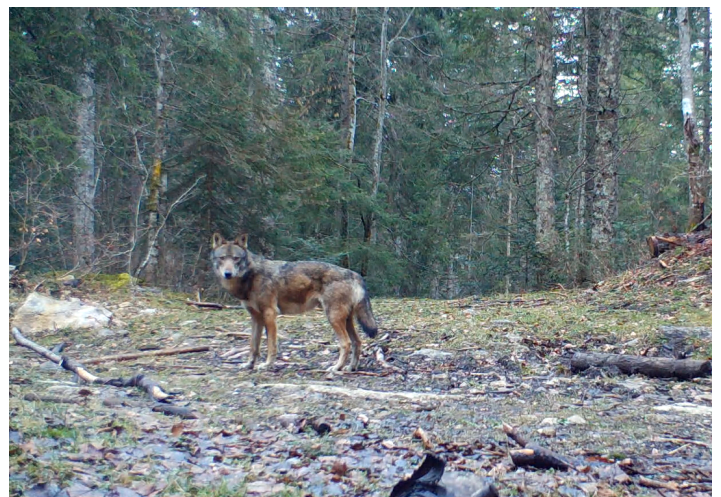

Figure 10 : méthode de suivi de la population de loups en France. Le suivi du loup se découpe en deux périodes. À l'issue du suivi hivernal, un effectif provisoire est produit par conversion de l'EMR via un modèle statistique. À la fin de l'été, cette première donnée est consolidée avec les résultats génétiques de l'hiver. De plus, le suivi estival permet d'apporter de nouvelles informations sur les ZPP, ce qui sera utile pour le suivi hivernal prochain.



Loup gris (*Canis lupus*) adulte. Image provenant d'un piège-photographique localisé dans les Hautes-Alpes (05).

Crédit : Jérôme Boyer/Office français de la biodiversité.



Observation visuelle d'un loup gris réalisée dans le Doubs (ZPP Jougne-Suchet [25/CH]) à l'aide d'un piège photographique.

Crédit : Jean-Marie Thevenard.

SUIVI HIVERNAL 2022/2023

180 ZPP en fin d'hiver 2022/2023 contre 171 l'été 2022

Le suivi démographique et géographique, de l'aire de présence des loups, s'est poursuivi sur l'ensemble du territoire national. Cette année encore, les résultats mettent en avant la **progression du front de colonisation**, ainsi que **l'établissement de nouvelles meutes** dans des secteurs comptant un nombre de meutes important.

En 2023, les indices analysés en fin d'hiver ont permis de distinguer **180 ZPP**.

Secteurs « À confirmer »

30 secteurs sont identifiés comme « À confirmer », dont **13** classés à la fin de l'hiver 2022/2023 (Figure 8). Sur ces secteurs, l'installation durable d'individus est à confirmer. On suspecte l'établissement de nouveaux groupes ou d'individus isolés. Ainsi, le réseau s'attachera à vérifier le statut de l'espèce dans ces zones spécifiquement.

D'autres secteurs ont aussi changé de statut et sont passés en ZPP.

ZPP « Non-meute »

Les ZPP « Non-meute » sont des territoires sur lesquels la présence d'un ou deux loups a été relevée pendant deux hivers consécutifs.

À la sortie de l'hiver, sur les 180 ZPP, on dénombrait au total **23 ZPP « Non-meute »**, 14 identifiées en fin d'été 2022 ainsi que **9 nouvelles ZPP « Non-meute » détectées durant l'hiver** (Encadré 1).

Parmi ces neuf ZPP, la présence de loup était déjà connue sur huit secteurs « À confirmer » : Montagne noire (11/81), Millevaches (19/23/87), Chambaran (26), Bonnevaux (38), Madres Bouchevilles (66), Ayères (74), Giffre (74) et Salève (74). Ces secteurs ont acquis le statut de ZPP « Non-meute » puisque des indices remontent régulièrement depuis deux ans sur ces territoires. De plus, la ZPP Larzac (12/34) a été déclassée en ZPP « Non-meute ».

Enfin, la ZPP de Champ du Feu dans le Bas-Rhin (67) a été déclassée en raison de l'absence d'indices de présence depuis deux ans. La zone disparaît donc de la carte des ZPP.

ZPP « Meute »

Les ZPP « Meute » sont des groupes de loups composés soit d'un couple et de leur progéniture, soit d'au moins trois adultes ensemble.

Fin d'hiver 2023, ce sont **157 ZPP qui sont classées Meute**. Le suivi 2023 a permis de mettre en évidence **deux nouvelles meutes** en Savoie (73) et Haute-Savoie (74) (Encadré 1). Ces deux nouvelles meutes faisaient partie des zones surveillées l'année précédente.

Détail des ZPP et secteurs à confirmer



Nouveaux secteurs « À confirmer »

- Rocca Sierra (06)
- Jougne-Suchet (25/CH)
- Aubres (26)
- Beaufayn (26)
- Brachet (26)
- Cougoir (26)
- Couspeau (26)
- Lapassat (26)
- Monts d'Arrée (29)
- Arbonne (73)
- Les Huiles (73)
- Bostan (74)
- Deux Rivières (83)



Nouvelles ZPP « Non-meute »

- Montagne noire (11/81)
- Larzac (12/34)
- Millevaches (19/23/87)
- Chambaran (26)
- Bonnevaux (38)
- Madres Bouchevilles (66)
- Ayères (74)
- Griffre (74)
- Salève (74)



Nouvelles ZPP « Meute »

- Villards (73)
- Roc d'Enfer (74)

Encadré 1 : détail des nouveaux secteurs à confirmer et des nouvelles ZPP à la fin de l'hiver 2022/2023.

Carte schématique des zones de présence du loup en France - Situation à l'issue de l'hiver 2023

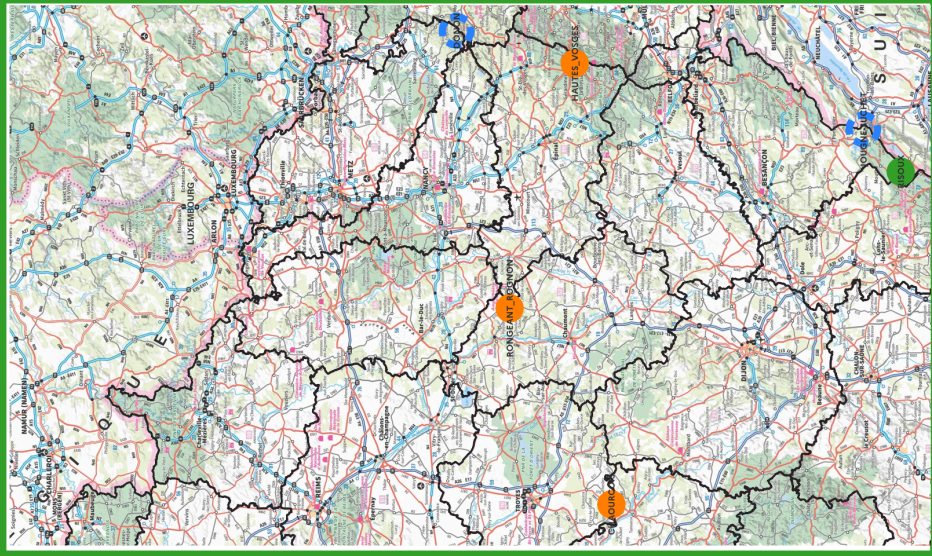
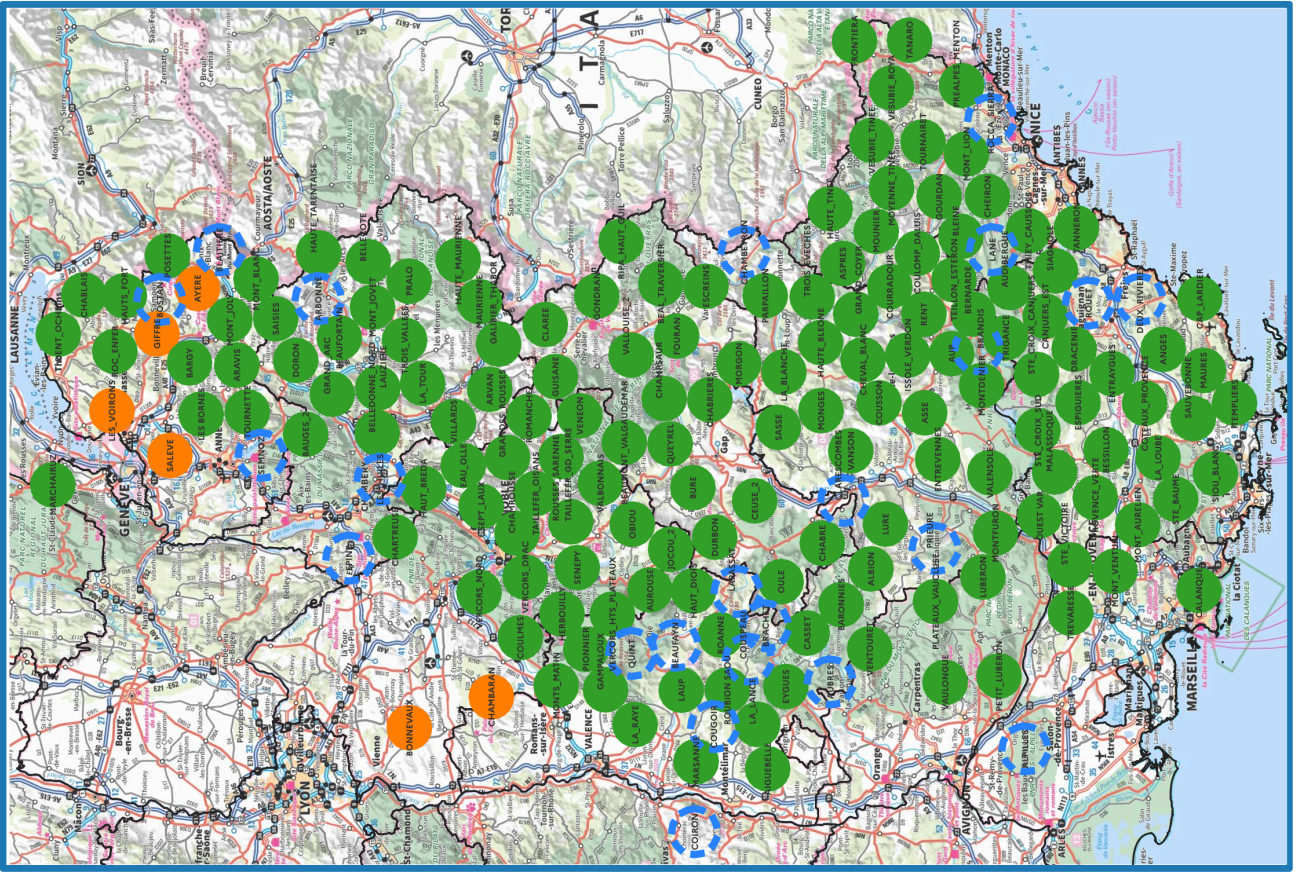
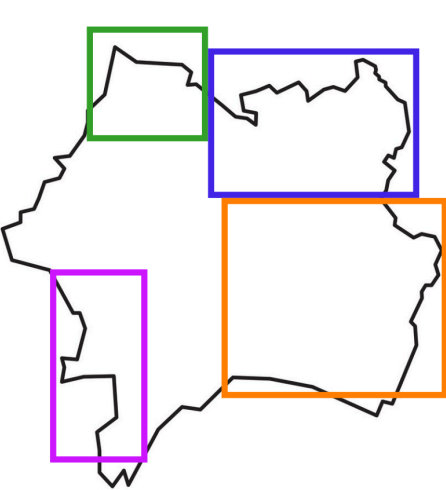

Lexique
 Zone : ces représentations sont schématiques car on ne peut pas identifier avec précision les contours du domaine vital d'un ou plusieurs animaux territorialisés.
 Zone de présence Permanente : identifiée à l'issue de deux hivers consécutifs de présence continue ou dès la mise en évidence d'une reproduction.
 Zone de présence à Confirmer : secteur comportant une récurrence d'indices de présence qu'il convient de suivre pour détecter une éventuelle installation de ZPP.
 Meute : à compter de trois individus ou dès qu'une reproduction est mise en évidence.
 Non Meute : un ou deux individus sans reproduction avérée.

REPUBLICQUE FRANÇAISE
 Liberté
 Égalité
 Fraternité

OFB
 OFFICE FRANÇAIS DE LA BIODIVERSITÉ

Cartographie : Nicolas JEAN GFR
 Échelle : 1:500 000
 Sources : Données du réseau Loup lynx
 Période du 01/11/2022 au 31/03/2023
 Mise à jour : janvier 2025

À l'issue de chaque suivi hivernal, certaines ZPP sont placées **en sursis** en raison de l'**absence d'indice collecté sur ces zones au cours de l'hiver**. Les ZPP dont le statut est à suivre sont représentées en gris sur l'histogramme (Figure 11). Pour le suivi hivernal 2022/2023, **sept ZPP « Meute »** et **deux ZPP « Non-Meute »** sont concernées. Il s'agit des ZPP de Courradour (04), Clarée (05), Frontiera (06), Haut Diois (26), Vercors Drac (38), Maures (83), Albion (04/26) (meutes), Razès (09/11) et Pays Bray (27/76) (non meutes). Aucun indice n'a été détecté dans ces zones en 2022. Si lors du suivi estival 2023 ou hivernal 2023/2024 aucun indice n'était détecté, alors ces ZPP seront déclassées.

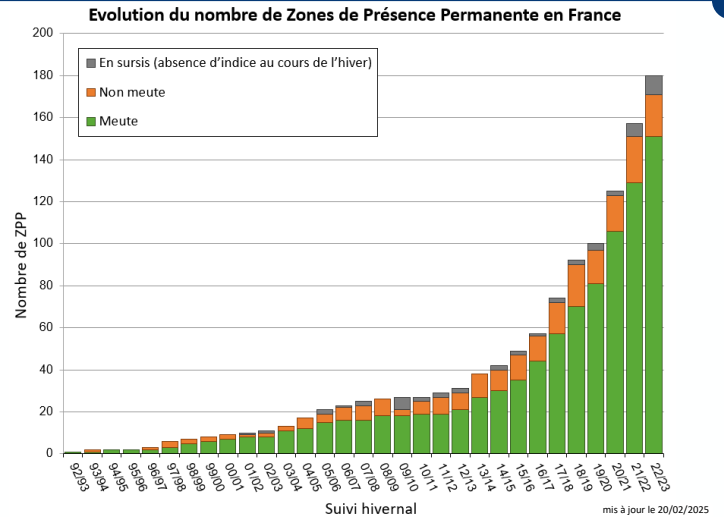

Figure 11 : évolution des nouvelles ZPP et nouveaux secteurs à confirmer à la sortie de l'hiver 2023. On observe une augmentation du nombre de ZPP en France au fil des années.

On assiste à une **extension de la population** avec un **nombre d'individus croissant** ($750 < N < 1344$). Cette extension se traduit notamment par une **densification des meutes en zones historiques** comme en AURA ou en PACA, mais aussi par l'**apparition de nouveaux secteurs à confirmer et ZPP en front de colonisation** comme en Bretagne ou en Occitanie. À noter qu'avec la densification des meutes sur certains massifs qui s'additionne aux mouvements d'individus (en raison notamment des destructions légales), il est **de plus en plus difficile de suivre les ZPP en hiver**. Avec des contours de territoires changeant il devient compliqué d'attribuer chaque indice à une ZPP avec certitude.

SUIVI ESTIVAL 2023

Suivi des cas de reproduction

Le suivi opportuniste permet de détecter les reproductions grâce à la collecte d'indices variés tels que l'observation de louveteaux, dépouilles de jeunes loups de l'année, ou encore des hurlements spontanés techniquement renseignés. En sus de ce suivi opportuniste, des **hurlements provoqués** peuvent être réalisés si l'installation d'une nouvelle meute est suspectée et que le suivi hivernal n'a pas permis de la mettre en évidence.

Ces opérations protocolées sont dédiées à l'identification des cas de reproduction. Elles ont lieu de fin juillet à début septembre. À cette période de l'année, les louveteaux peuvent répondre aux hurlements mais avec une signature vocale différente de celle des adultes. La présence de jeunes de l'année permet de confirmer l'installation d'une meute sur un nouveau territoire ou en zone interstitielle.



Louve allaitante photographiée près de la commune de Peisey-Nancroix (73) dans le cadre du suivi national loup. Les mamelles apparentes chez cette femelle permettent de confirmer une reproduction en 2023 sur la ZPP de Bellecôte.

Credit : Benjamin Plumecocq/Parc national de la Vanoise.

Cette méthodologie peut aussi apporter des informations sur l'organisation territoriale des groupes sociaux.

Pour l'année 2023, **31** opérations de hurlements provoqués ont été organisées en région PACA et AURA. **18** d'entre elles ont permis d'identifier des reproductions, soit **58 %**. Le taux de réussite n'excède généralement pas les **60 %**. Dans le cas de non-réponse aux hurlements, l'incertitude persiste. D'autre part, **les opérations de hurlements provoqués sont de plus en plus délicates à interpréter en zones historiques**. La **multiplicité des meutes sur ces territoires** et le **turn-over important des individus au sein des groupes** causé par les tirs réglementaires rendent l'exercice de plus en plus complexe. En effet, en l'absence de réponses simultanées, l'interprétation des résultats est complexe voire hasardeuse.



Observation visuelle de louveteaux réalisée à l'aide d'un piège photographique en Haute-Savoie (74). La présence de louveteaux atteste d'une reproduction, ainsi le secteur de Blaitière a acquis le statut de ZPP meute à la fin de l'été 2023.

Credit : Asters-CEN74

194 ZPP en fin d'été 2023 contre 180 à la sortie de l'hiver 2022/2023

194 ZPP ont été identifiées à la fin du suivi estival 2023. L'évolution des différents statuts est détaillée ci-dessous. En tout, ce sont **174 ZPP « Meute »**, **21 ZPP « Non-meute »** et **24 secteurs à confirmer** qui ont été renseignés.

Secteurs « À confirmer »

Le nombre de secteurs « À confirmer » à la fin de l'été 2023 est de **24**. 11 secteurs « À confirmer » sont passés meutes et ont donc été déclassés. À cela, s'ajoutent **sept nouveaux secteurs à confirmer** : Hauteville (01), Coupe (04), Destourbes (04), Laverq (04), Les Antennes (04), Aigoual (30/48) et Saint-Guillaume (83) (Encadré 2). Enfin, les secteurs de Mont-mouchet (15/43/48) et de Causses-Gramat (46) sont supprimés suite à l'absence d'indices de présence sur ces secteurs (notamment après un tir de défense).

Le secteur de Hauteville (01) était anciennement nommé Valromey.

ZPP « Non-meute »

Concernant les ZPP « Non-meute », **aucune nouvelle zone n'a été identifiée durant le suivi estival**. En revanche, deux ZPP « Non meute » ont été classées meutes fin octobre (Encadré 2).

ZPP « Meute »

À l'issue de l'été 2023, **174 ZPP sont classées ZPP meutes**. Sur les **17 nouvelles meutes identifiées** (Encadré 2) certaines étaient classées auparavant en tant que ZPP « Non-meute » et d'autres en secteurs à surveiller.

Les meutes localisées sur les massifs de Chambaran (26/38) et d'Ayères (74) étaient classées ZPP « Non-meute » à la fin du suivi hivernal 2022/2023.

11 des nouvelles meutes étaient classées secteurs « À confirmer ». Il s'agit respectivement des massifs de Brandis (04), Rocca Sierra (06), Jougne-Suchet (25/CH), Cougoir (26), Lapassat (26), Epine (73), Les Huiles (73), Semnoz (73/74), Blaitière (74), Deux-Rivières (83), et Rouet (83).

Enfin, quatre meutes ont acquis le statut de ZPP meute sans passer par d'autres statuts préalablement. Il s'agit des meutes situées sur les massifs de Haut Valserine (01/39), de Col des champs (04), d'Aurouse (38), et de Beaumont (38).

À noter que La ZPP Valgaudemar (05) et la ZPP de Beaumont (38) correspondent à la scission de la ZPP Beaumont-Valgaudemar, elles changent ainsi de dénomination.

Détail des ZPP et secteurs « À confirmer »



Nouveaux secteurs « À confirmer »

- Hauteville (01)
- Coupe (04)
- Destourbes (04)
- Laverq (04)
- Les Antennes (04)
- Aigoual (30/48)
- Saint-Guillaume (83)



Nouvelles ZPP « Meute »

- | | |
|--------------------------|----------------------|
| • Haut Valserine (01/39) | • Aurouse (38) |
| • Brandis (04) | • Beaumont (38) |
| • Col des champs (04) | • Epine (73) |
| • Rocca Sierra (06) | • Les Huiles (73) |
| • Jougne-Suchet (25/CH) | • Semnoz (73/74) |
| • Lapassat (26) | • Ayères (74) |
| • Cougoir (26) | • Blaitière (74) |
| • Chambaran (26/38) | • Deux-Rivières (83) |
| | • Rouet (83) |

Encadré 2 : détail des nouveaux secteurs « À confirmer » et nouvelles ZPP à la fin de l'été 2023.



Loup gris (*Canis lupus*) photographié dans le département de l'Ain (01) par piège photographique dans le cadre du programme ECOLEMM. Sur certains secteurs comme celui de Hauteville (01) l'installation durable d'individus reste encore à confirmer.

Crédit : FDC01

L'hypothèse d'une **expansion territoriale** se confirme à l'issue du suivi estival. En Occitanie et au nord-est de la région AURA, des indices de présences sont remontés régulièrement au point de suspecter l'installation d'individus. Grâce au suivi des reproductions, de nouvelles meutes sont localisées en front de colonisation, plus précisément en Bourgogne-Franche-Comté et encore une fois au nord-est d'AURA. Cependant, cette nouvelle période de suivi confirme la **difficulté de plus en plus grandissante à suivre de façon précise l'évolution des groupes sociaux sur le territoire**. En effet, obtenir des informations fiables simultanément est de plus en plus compliqué, notamment en raison du nombre de meute grandissant en zone historique.

Carte schématique des zones de présence du loup en France - Situation à l'issue de l'été 2023

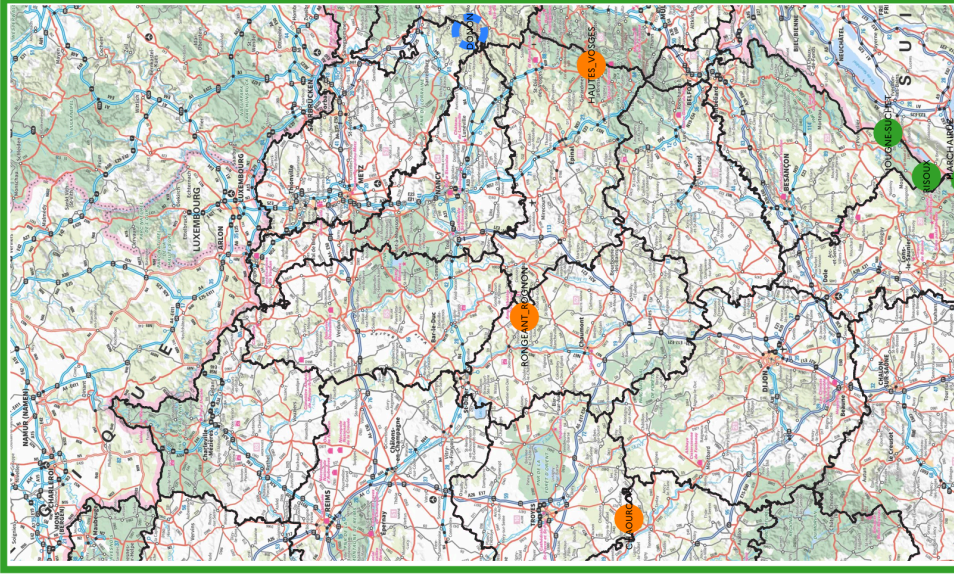
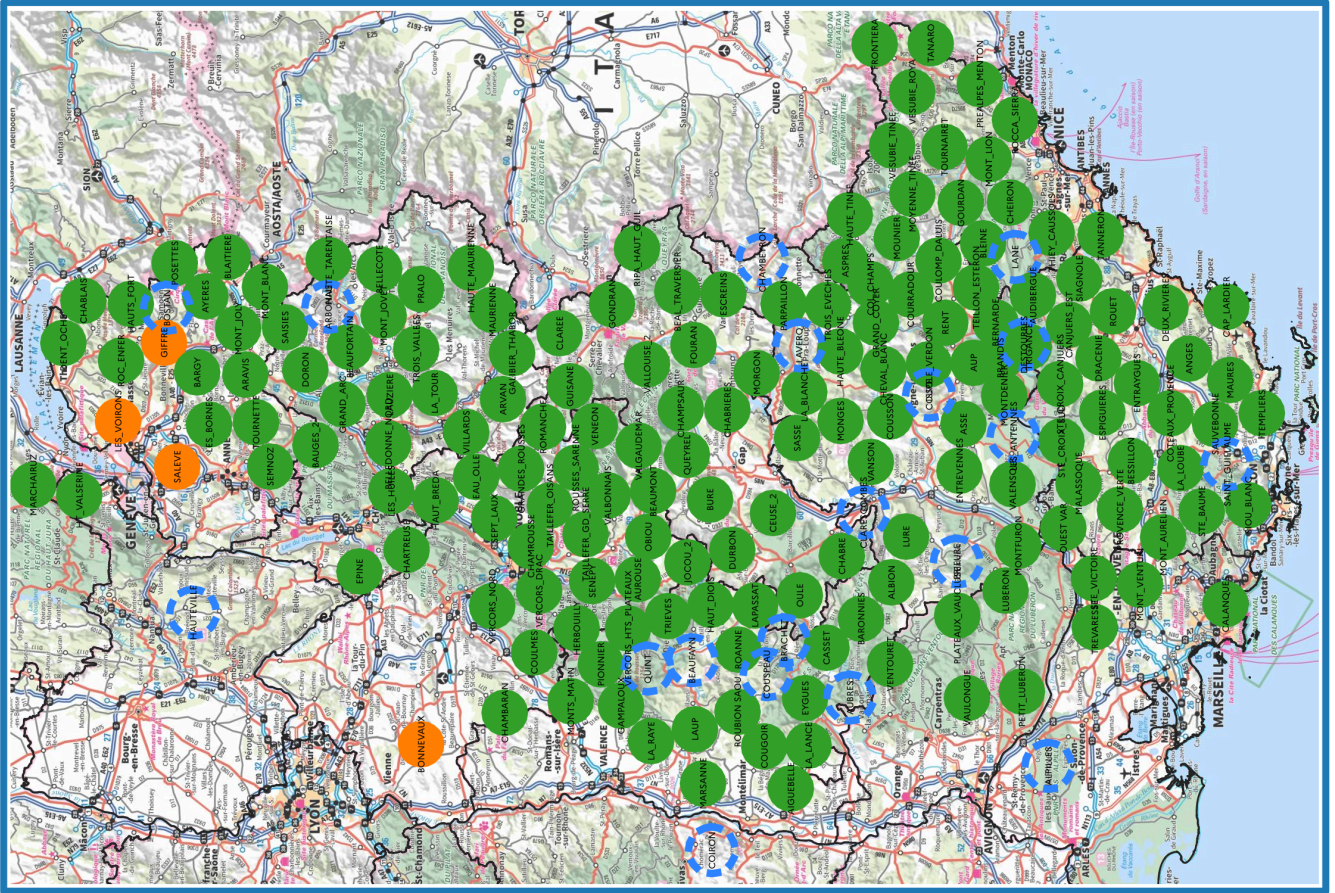
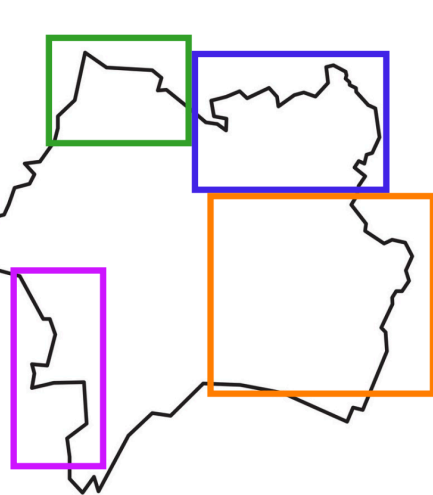

Lexique
 Zone : ces représentations sont schématiques car on ne peut pas identifier avec précision les contours du domaine vital d'un ou plusieurs animaux territorialisés.
 Zone de présence Permanente : identifiée à l'issue de deux hivers consécutifs de présence continue ou dès la mise en évidence d'une reproduction.
 Zone de présence à Confirmer : secteur comportant une récurrence d'indices de présence qu'il convient de suivre pour détecter une éventuelle installation de ZPP.
 Meute : à compter de trois individus ou dès qu'une reproduction est mise en évidence.

● Non Meute : un ou deux individus sans reproduction avérée. ●

APPORTS DE LA GÉNÉTIQUE

Etude des paramètres démographiques et suivi des lignées populationnelles

Dans le cadre du suivi à long terme de la population lupine française, des analyses génétiques sont réalisées **quatre à cinq fois par an**. Ce sont environ **1 600 indices biologiques** qui sont envoyés au laboratoire Antagène chaque année. À titre d'exemple, 1 685 échantillons ont été envoyés cette année.

Quand la qualité de l'ADN le permet, ces analyses permettent entre autres d'identifier **l'espèce, la lignée et l'individu**. Ces résultats sont utilisés dans le cadre de l'estimation de l'effectif de la population du loup en alimentant le modèle de CMR.

De plus, lorsque la lignée est identifiée, le suivi des différents **haplotypes** composant la population est alors possible. Cette information est particulièrement intéressante pour **suivre les stratégies d'expansion de l'espèce depuis les différentes populations sources**.

À ce jour, la détection d'individus de lignée w1 provenant de la population germano-polonaise s'amplifie, avec des individus détectés plutôt au nord-ouest du territoire. **Un potentiel nouvel axe de colonisation est-ouest semble donc se dessiner.**

Résultats génétiques pour l'année de suivi 2023 : trois individus de lignée w1 détectés

Entre le 01/11/2022 et le 31/10/2023, trois nouveaux loups provenant de la population germano-polonaise ont été recensés grâce aux programmes de suivi génétique du réseau Loup-lynx. Plus précisément, ce sont tous des loups mâles en dispersion appartenant à la **lignée w1**. La coopération avec les laboratoires d'analyses des partenaires européens a par ailleurs permis de retracer le parcours de certains d'entre eux.

Un premier loup w1 a été identifié en **Seine-et-Marne (77)** en janvier 2023, suite à la découverte d'une dépouille en bord de route. Le second, provenant du nord-ouest de l'Allemagne, a été échantillonné en avril 2023 dans le **Finistère (29)**. Le troisième a quant à lui été abattu par un tir de prélèvement en mai 2023 en **Corrèze (19)**.



Loup gris (*Canis lupus*) de lignée w1 photographié dans le département de la Corrèze (19) par piège photographique.

Crédit : Guillaume Rodier/Parc naturel régional de Millevaches en Limousin.

ACTUALITÉS RÉGIONALES

Hauts-de-France

Dans les Hauts-de-France, des indices de présence de loup sont remontés dans deux nouveaux départements : l'Aisne (02) en février 2023 et le Nord (59) en mai 2023. Il s'agit d'observations visuelles dans les deux cas. Quelques semaines avant ces observations dans le Nord (59), un individu a été observé sur la commune de Poperinge, commune belge proche de la frontière française. Faute de données génétiques, il n'est pas possible de conclure sur le fait qu'il s'agisse du même individu.

À la suite de ces primo-détections, aucun autre indice de présence n'est remonté cette année dans la région.

Normandie

En Normandie, l'analyse génétique d'un loup tué en Saône-et-Loire (71) au mois de mai dans le cadre d'un tir de défense, révèle qu'il s'agit de l'individu suivi depuis 2019, en Seine-Maritime (76) et dans l'Eure (27). Ce type d'évènement démontre l'efficacité du réseau dans le suivi des individus. Cet animal occupait notamment la ZPP « Non-meute » du Pays de Bray (76/27).

Sur le premier semestre 2023, quelques attaques ont été classées « responsabilité du loup non exclue » (LNE) sur les départements du Calvados (14), et de l'Eure (27). À noter que des chiens en divagation ont été signalés et qu'aucun indice de présence de loup n'a été remonté dans ces secteurs.

Fin juillet 2023, un loup est observé dans le département de la Manche (50), plus précisément dans les marais de Carentan. La caméra de surveillance à l'origine de cette observation est placée sur une exploitation agricole. Durant la première quinzaine d'août, cette caméra filmait de nouveau l'animal et plusieurs constats classés « responsabilité du loup non écartée » seront réalisés dans le secteur jusqu'en octobre 2023. Depuis ces événements, aucun d'indice n'est classé retenu dans ce département.

Bretagne

L'analyse génétique d'un poil dans le Finistère (29) a permis d'identifier un loup mâle de lignée w1, c'est-à-dire originaire de la population germano-polonaise ([Article détaillé : Flash info loup n°18](#)). Dans ce département, en septembre, une cinquantaine de constats d'attaque sur des troupeaux sont réalisés. Cette activité lupine a entraîné le classement des monts d'Arrée (29) comme « Secteur à surveiller ».



Loup gris (*Canis lupus*) photographié à l'aide d'un smartphone lors d'une observation fortuite dans le département du Finistère (29).
Crédit : Anthony Bodenan.

Dans les Côtes-d'Armor (22), la validation de trois indices (deux vidéos, en janvier et en mai) ainsi qu'un constat d'attaque en janvier, ont donné lieu à la création d'un comité de veille en juillet. Ce même type de comité est mis en place en juin 2023 dans les départements de l'Ille-et-Vilaine (35) ainsi que dans le Morbihan (56) où les premiers constats ont été réalisés en octobre 2023.

Pays de la Loire

En 2023, aucune observation de loup n'est faite dans la région Pays de la Loire. Les services de l'OFB sont formés et les cellules de veille sentinelle sont en place.

Centre-Val de Loire

En région Centre-Val de Loire, un seul signalement est classé retenu sur l'année 2023, dans le département du Cher (18), sur un relevé d'élément technique sur une proie domestique en mars 2023. La procédure constat de dommage a donc été initiée dans ce département.

Île-de-France

La cellule loup s'est réunie en Seine-et-Marne (77), suite à la collision d'un loup en janvier, à proximité de la commune de Fontainebleau. L'analyse génétique de l'individu révèle qu'il s'agissait à nouveau d'un loup de lignée w1 ([Article détaillé : Flash info loup n°18](#)).

Grand Est

À l'issue du suivi hivernal 2022/2023 la ZPP du Champ du Feu (67) est déclassée, faute d'indices de présence du loup durant deux hivers. La région Grand Est compte donc actuellement trois territoires où le loup est sédentarisé (68/88, 52, 10/89), sans meute.

Par ailleurs, des individus en dispersion sont détectés ponctuellement dans la région, documentés pour certains par des images vérifiées et validées, comme dans la Marne (51), la Meuse (55) ou dans le Bas-Rhin (67).

Bourgogne-Franche-Comté

Malgré le faible taux d'enneigement du Massif Jurassien, la ténacité et la forte mobilisation des correspondants et de nos collègues Suisse a permis d'assurer le suivi hivernal Franco-Suisse de l'hiver 2022/2023. En tout, on compte plus de 400 km parcourus côté français, 42 échantillons biologiques collectés et au moins 3 individus détectés sur la ZPP du Risoux (01/25). La présence d'un mâle et d'une femelle dans le secteur de Jougne-Suchet (25/CH) a également été confirmée. Un louveteau issu de la meute du Risoux a été trouvé mort d'inanition en novembre 2022.

Le suivi estival Franco-Suisse 2023 a permis de détecter une reproduction sur la ZPP du Risoux (malgré le prélèvement de la femelle alpha, une autre femelle a pris sa place). Ce suivi est réalisé exclusivement à l'aide de pièges photographiques et d'enregistreurs acoustiques automatiques, ces derniers sont disposés par nos collègues suisses le long de la frontière. La région compte désormais une nouvelle ZPP suite à une reproduction confirmée au cours de l'été sur le secteur de Jougne-Suchet (25/Suisse). En revanche, suite au prélèvement du mâle alpha du Marchairuz (01/39) coté Suisse, le suivi n'a détecté aucun cas de reproduction pour ce groupe. Ainsi, on compte quatre territoires où le loup est sédentarisé en BFC.

Depuis 4 ans, des loups solitaires fréquentent la Saône-et-Loire (71) engendrant des dégâts sur les troupeaux domestiques. En mai 2023, un individu est prélevé suite aux attaques récurrentes. Celui-ci a été génotypé en Seine-Maritime (76) et dans l'Eure (28) entre juin 2020 et mars 2022, il a donc parcouru plus de 400 km à vol d'oiseau pour rejoindre le département.

Malgré ce prélèvement, les constats de dommage ont continué. Des images et des analyses génétiques ont alors révélé la présence d'un autre individu sur ce département. En côte d'Or (21) des constats classés LNE ont eux aussi conduit à la mise en place de tir de défense. Un animal a été tiré sans que le cadavre ne soit retrouvé.

Nouvelle-Aquitaine

Au cours de l'hiver 2022/2023, en Nouvelle-Aquitaine, parmi les 150 fiches de signalement de terrain collectées par le réseau loup-lynx puis expertisées, 49 indices ont été retenus.

Les trois départements de l'ex-région Limousin : Corrèze (19), Creuse (23), et Haute-Vienne (87), sont à l'origine de la collecte de plus de la moitié du nombre d'indices hivernaux retenus. Une majorité est échantillonnée sur le territoire du Plateau de Millevaches et en particulier sur sa partie Corrèzienne. Grâce au réseau multi-acteurs de détection, depuis novembre 2021 un individu mâle de lignée w1 a été identifié et s'est cantonné sur cette zone (ZPP Millevaches (19/23/87) ; [Article détaillé : Flash info loup n°18](#)). Également à signaler en nord Haute-Vienne (87), deux observations visuelles en décembre 2022, puis deux dommages sur des ovins en mars 2023, n'excluant pas la responsabilité du loup.

Dans le département des Pyrénées-Atlantiques (64) où l'espèce est présente sur la partie Béarnaise depuis 2018, de nouveaux indices de présence ont été collectés pendant l'hiver. Pour mémoire, des indices issus de la collecte de matériel biologique entre 2018 et 2022 ont permis d'identifier à chaque fois, un même individu mâle d'origine italo-alpine, sur cette zone de présence permanente.

Parmi les autres faits marquants relevés en Nouvelle-Aquitaine, mi-mars 2023 quelques cas de prédatons sur ovins dans le sud-est du département de la Vienne (86) ont été constatés, pour lesquels la responsabilité du loup n'a pas été écartée. Pour mémoire, au cours de l'hiver précédent, une dépouille de loup mâle est découverte en bord de voie ferrée dans le sud-est de la Vienne. Il s'agissait d'un subadulte de lignée italo-alpine (w22).

Occitanie

En Occitanie, après deux premières reproductions identifiées en 2022, un seul cas est confirmé en 2023, sur la ZPP du Mont Lozère (48) via notamment des photographies d'un louveteau. En Lozère (48), outre l'Aubrac (12/48) et la Margeride (48) avec la présence confirmée d'un individu mâle dans chacun de ces secteurs, une nouvelle zone d'activité a également émergé. Dans le secteur de l'Aigoual (30/48), à l'interface entre la Lozère (48) et le Gard (30), deux individus sont régulièrement détectés ensemble à partir de l'été 2023.

Sur le reste de la région, seul des individus mâles isolés ont été détectés. Leur présence reste stable sur le sud du massif, incluant quatre principales ZPP : le Larzac (12/34), le Caroux (34/81), le Somail (34/81) et la Montagne noire (11/81).

Côté Pyrénées-Orientales (66), la présence de loup est identifiée de manière régulière en 2023 sur trois secteurs (Carlit, Madres et Albères) dont deux frontaliers avec la Catalogne sans qu'aucune reproduction ne soit constatée.

Sur la région, trois loups ont été retrouvés morts accidentellement en début d'année dans l'Hérault (34) et le Gard (30). À ceux-là s'ajoutent trois individus qui ont été décomptés du plafond de tir suite à des tirs de défense : la louve présente dans le département du Lot (46) depuis 2022, un individu mâle sur le Larzac (12/34), et un autre en Lozère (48).

Auvergne-Rhône-Alpes

Le réseau étoffé chaque année est toujours très actif en région Auvergne-Rhône-Alpes.

Sur les quatre départements de la zone historique (26, 38, 73 et 74), les secteurs à confirmer identifiés l'année précédente acquièrent le statut de ZPP meute en 2023. En d'autres termes, les loups arrivés sur ces nouveaux territoires sont bien sédentarisés et se sont reproduits. La tendance à la densification au cœur du noyau de la population est toujours observée.

Dans l'Ain (01), à la frontière avec le Jura et la Suisse, une nouvelle meute Haut-Valserine (01/39) différente de la meute du Marchairuz (01/39) est mise en évidence grâce à la détection des louveteaux, les premiers pour ce département. Sur le Plateau d'Hauteville (01) et alentours, la présence d'un mâle est décelée depuis la fin de l'hiver 2023.

En-dehors des massifs alpins et jurassien, des loups erratiques solitaires ont été photographiés dans les départements de l'Allier (03), du Puy-de-Dôme (63), de la Loire (42) et du Rhône (69) pendant la période de dispersion du printemps.

Un mâle a été percuté en mars à proximité de Saint-Etienne (42). Son ADN avait été contacté pour la première fois en décembre 2022 au sein de la meute du Mont-Lozère (48).

Néanmoins, aucune sédentarisation, ni reproduction de l'espèce n'est signalée en front de colonisation, à l'exception d'un individu sur les Monts du Cantal (15) et d'un autre sur le Coiron (07).

Provence-Alpes-Côte d'Azur

En PACA, la tendance des années suivantes se poursuit.

Les nouvelles meutes détectées à l'issue des deux suivis viennent densifier les zones interstitielles dans les départements historiques. Une veille particulière est mise en place sur les fronts de colonisation à l'ouest des départements des Bouches-du-Rhône (13) et du Vaucluse (84) : des passages occasionnels ont pu être détectés, mais aucune nouvelle installation n'a été confirmée.

CE QU'IL FAUT RETENIR

Période concernée

Hiver 2022/2023 : du 1er novembre 2022 au 31 mars 2023.

Été 2023 : du 1er avril 2023 au 31 octobre 2023.



Indices biologiques (analyses génétiques)

Dépouille, fèces, poil, sang et urine.

Indices non biologiques
Hurllement, observation visuelle, proie domestique et sauvage et trace.



Indices de présences : Fèces (Cantal [15]) et proie sauvage (Lozère [48]).

Crédit : C.Brodin/Office français de la biodiversité (fèces) et Lucas Caussade/Office français de la biodiversité (proie sauvage).



Loup gris (*Canis lupus*) adulte. Image provenant d'un pièges-photographique localisé dans les Hautes-Alpes (05).

Crédit : Jérôme Boyer/Office français de la biodiversité.

Bilan d'un travail en réseau

Un réseau qui s'étend



9 formations dispensées par les animateurs du réseau.

289 nouveaux correspondants formés.

Efficacité du réseau Loup-lynx



779 correspondants ont contribué à la récolte des indices sur 2023 dont 76 % sont retenus.

8 371 indices remontés sur les 12 régions françaises.



6 340 indices retenus sur 11 régions.

Fiabilité des indices collectés

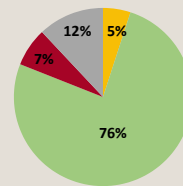

- En cours
- Retenu
- Non retenu
- Invérifiable

Quelques résultats génétiques remarquables



Suivi des ZPP et estimation des effectifs

Statut des 180 ZPP fin d'hiver 2022/2023



30 secteurs « À confirmer »



23 ZPP « Non-meute »



157 ZPP « Meute »

Statut des 195 ZPP fin d'été 2023



25 secteurs « À confirmer »



21 ZPP « Non-meute »



174 ZPP « Meute »

Estimation de l'effectif de la population lupine

Effectif provisoire entre 1000 et 1 210 (1 104 en moyenne)

Effectif consolidé entre 750 et 1 344 (1 003 en moyenne)

Remerciements

Nous tenons à remercier tous les correspondants et observateurs qui alimentent et font vivre le réseau chaque année. Un grand merci pour votre implication et votre compréhension.

Ont collaboré à ce numéro

Directeur de rédaction : Nicolas JEAN.

Coordination du Flash info loup : Fiona GAUMARD.

Rédaction : Jessica BARBET, Elsa BARRANDON, Florie BAZIREAU, Delphine CHENESSEAU, Yann DE BEAULIEU, Samuel DEMBSKY, Christophe DUCHAMPS, Régis GALLAIS, Tommy GAILLARD, Fiona GAUMARD, Gérald GOUJON, Paul HUREL, Gaëlle JARDIN, Nicolas JEAN, Nathalie PFEIFFER, Marie-Laure SCHWOERER, Julien STEINMETZ et Franck VARAGNAT.

Cartographies (réalisés avec QGIS version 3.34.7) : Fiona GAUMARD et Nicolas JEAN.

Graphiques (réalisés avec Rstudio version 4.3.2 et Microsoft Excel) : Fiona GAUMARD et Fabien MARQUES.

Conception graphique et mise en page (réalisé avec Canva) : Fiona GAUMARD.

DONNÉES DU RÉSEAU

Description des données

Diverses abréviations sont utilisées. Pour une meilleure compréhension, vous trouverez ci-dessous leurs définitions ainsi que des explications supplémentaires sur la présentation des données.

Catégories de fiabilité des indices

Une **valeur de fiabilité** est attribuée à chaque indice. Cette attribution repose sur l'analyse technique des critères descriptifs renseignés. L'indice est alors noté R, NR ou INV :

- R pour « **retenu** » : la majorité des critères techniques sont renseignés et ils convergent vers les critères d'identification du loup.
- NR pour « **non retenu** » : au moins un critère technique renseigné diverge des critères d'identification du loup.
- INV pour « **invérifiable** » : les critères techniques ne permettent pas de trancher ou la donnée est peu documentée.

Lorsqu'un indice est **en cours de validation**, celui-ci n'a pas de catégorie de fiabilité indiquée. Cela concerne le plus souvent des prélèvements biologiques en cours ou en attente d'analyse.

Types d'indices

Différents **types d'indices** peuvent être rapportés par les membres du réseau :

- C : **proie sauvage** ;
- D : **dépouille de loup** ;
- E : **proie domestique** (fiche remplie en front de colonisation lorsque les constats de dommage ne sont pas mis en place) ;
- F : **fèces** (excrément) ;
- H : **hurlement** ;
- P : **poil** ;
- S : **sang** ;
- T : **trace** (piste et empreinte) ;
- U : **urine** ;
- V : **observation visuelle** (photo, vidéo et observation directe).

Espèces

Suite à une **analyse génétique**, le nom de l'espèce apparaît en **latin**. En revanche, si l'espèce a été déterminée à la suite d'une **analyse visuelle des poils**, le nom apparaîtra en **nom vernaculaire**.

| Données du Réseau | | | | | | | | | | |
|--------------------|------|--------------|-----------|-----------------------|-----------------------------|------------------------|----------------|--------|---------------|-----------|
| Date | Type | N° Référence | Nom | Organisme | Observateur | Commune | Massif | Nb idv | Espèce | Fiabilité |
| 01 - AIN | | | | | | | | | | |
| 01/11/2022 | V | LPV0122034 | CADIER | RNHHCJ | Agents RNNHCJ | Divonne-les-Bains | MARCHAIRUZ | 1 | | R |
| 04/11/2022 | C | LP0122002 | GAULARD | FDC | GEISER R | Mijoux | MARCHAIRUZ | | Cerf élaphe | INV |
| 04/11/2022 | V | LPV0122035 | CADIER | RNHHCJ | Agents RNNHCJ | Vesancy | MARCHAIRUZ | 1 | | R |
| 06/11/2022 | C | LP0122004 | GAULARD | FDC | GEISER R | Divonne-les-Bains | MARCHAIRUZ | | Cerf élaphe | R |
| 06/11/2022 | V | LPV0122036 | CADIER | RNHHCJ | Agents RNNHCJ | Mijoux | MARCHAIRUZ | 1 | | R |
| 13/11/2022 | V | LPV0122037 | CADIER | RNHHCJ | Agents RNNHCJ | Divonne-les-Bains | MARCHAIRUZ | 2 | | R |
| 13/11/2022 | V | LPV0122038 | CADIER | RNHHCJ | Agents RNNHCJ | Gex | MARCHAIRUZ | 2 | | R |
| 18/11/2022 | V | LPV0122039 | CADIER | RNHHCJ | Agents RNNHCJ | Mijoux | MARCHAIRUZ | 1 | | R |
| 19/11/2022 | C | LP0122009 | GAULARD | FDC | BENOIT GONIN M | Mijoux | MARCHAIRUZ | | Cerf élaphe | R |
| 21/11/2022 | V | LPV0122040 | CADIER | RNHHCJ | Agents RNNHCJ | Gex | MARCHAIRUZ | 1 | | R |
| 28/11/2022 | V | LPV0122041 | CADIER | RNHHCJ | Agents RNNHCJ | Divonne-les-Bains | MARCHAIRUZ | 1 | | R |
| 30/11/2022 | C | LP0122005 | GAULARD | FDC | GEISER R | Mijoux | MARCHAIRUZ | | Cerf élaphe | R |
| 04/12/2022 | C | LP0122003 | GAULARD | FDC | GEISER R | Mijoux | MARCHAIRUZ | | Cerf élaphe | INV |
| 10/12/2022 | V | LPV0122016 | BONO | OFB | BOIS N | Divonne-les-Bains | MARCHAIRUZ | 2 | | R |
| 14/12/2022 | T | LPT0122001 | GAULARD | FDC | BOIS N | Divonne-les-Bains | MARCHAIRUZ | 2 | | R |
| 14/12/2022 | V | LPV0122044 | GAULARD | FDC | BOIS N | Divonne-les-Bains | MARCHAIRUZ | 2 | | R |
| 15/12/2022 | C | LP0122008 | GAULARD | FDC | BILLON G | MARCHAIRUZ | | | Cerf élaphe | INV |
| 24/12/2022 | C | LP0122010 | GAULARD | FDC | ROBIN N | Gex | MARCHAIRUZ | | Cerf élaphe | R |
| 24/12/2022 | C | LP0122011 | GAULARD | FDC | ROBIN N | Gex | MARCHAIRUZ | | Cerf élaphe | R |
| 24/12/2022 | V | LPV0122014 | BONO | OFB | BRUN T | Gex | MARCHAIRUZ | 2 | | R |
| 24/12/2022 | V | LPV0122045 | GAULARD | FDC | ROBIN N | Gex | MARCHAIRUZ | 1 | | R |
| 27/12/2022 | V | LPV0122015 | CADIER | RNHHCJ | Agents RNNHCJ | Gex | MARCHAIRUZ | 1 | | R |
| 31/12/2022 | T | LPT0122002 | GAULARD | FDC | | Le Poizat-Lalleyriat | Exterieur zone | 1 | | INV |
| 02/01/2023 | C | LP0123005 | GAULARD | FDC | HERMANN G | Divonne-les-Bains | MARCHAIRUZ | | Cerf élaphe | R |
| 04/01/2023 | V | LPV0123003 | CADIER | RNHHCJ | Agents RNNHCJ | Mijoux | MARCHAIRUZ | 2 | | R |
| 17/01/2023 | C | LP0123006 | GAULARD | FDC | MONTOLOY E | Divonne-les-Bains | MARCHAIRUZ | | Cerf élaphe | R |
| 17/01/2023 | T | LPT0123001 | GAULARD | FDC | BERTHIER T | Mijoux | MARCHAIRUZ | 1 | | R |
| 21/01/2023 | C | LP0123007 | GAULARD | FDC | MONTOLOY E | Divonne-les-Bains | MARCHAIRUZ | | Cerf élaphe | R |
| 24/01/2023 | C | LP0123001 | GAULARD | FDC | MONTOLOY E | Divonne-les-Bains | MARCHAIRUZ | | Cerf élaphe | R |
| 24/01/2023 | C | LP0123002 | GAULARD | FDC | MONTOLOY E | Divonne-les-Bains | MARCHAIRUZ | | Cerf élaphe | R |
| 25/01/2023 | C | LP0123003 | GAULARD | FDC | ROBIN N | Gex | MARCHAIRUZ | | Cerf élaphe | R |
| 26/01/2023 | C | LP0123004 | GAULARD | FDC | CHAMBOST R | Lélex | MARCHAIRUZ | | Sanglier | INV |
| 09/02/2023 | F | LPF0123003 | ROSSET | RNHHCJ | CARGNELUTTI | Mijoux | MARCHAIRUZ | | Canis lupus | R |
| 17/02/2023 | V | LPV0123001 | MAURON | OFB | TOURNIER S | Brénod | Exterieur zone | 1 | | R |
| 17/02/2023 | V | LPV0123002 | BONO | OFB | GROS M | Mijoux | MARCHAIRUZ | 3 | | R |
| 21/02/2023 | F | LPF0123004 | ROSSET | RNHHCJ | CARGNELUTTI | Mijoux | MARCHAIRUZ | | Canis lupus | R |
| 19/03/2023 | F | LPF0123001 | MONTOLOY | Assoc. des Louvetiers | | Divonne-les-Bains | MARCHAIRUZ | | Canis lupus | R |
| 21/03/2023 | F | LPF0123002 | MONTOLOY | Assoc. des Louvetiers | | Divonne-les-Bains | MARCHAIRUZ | | Canis lupus | R |
| 30/03/2023 | V | LPV0123004 | CADIER | RNHHCJ | Agents RNNHCJ | Mijoux | MARCHAIRUZ | 1 | | R |
| 06/04/2023 | V | LPV0123009 | BERNARD | OFB | PREVITALI | Izenave | HAUTEVILLE | 1 | | R |
| 20/04/2023 | V | LPV0123010 | BONO | OFB | gendarme | Injoux-Génissiat | HAUTEVILLE | 1 | | R |
| 20/04/2023 | V | LPV0123019 | ROSSET | RNHHCJ | Agents RNNHCJ | Chézery-Forens | HT_VALSERINE | 1 | | R |
| 23/04/2023 | V | LPV0123020 | ROSSET | RNHHCJ | Agents RNNHCJ | Farges | HT_VALSERINE | 1 | | R |
| 24/04/2023 | V | LPV0123021 | ROSSET | RNHHCJ | Agents RNNHCJ | Mijoux | HT_VALSERINE | 1 | | R |
| 25/04/2023 | V | LPV0123022 | ROSSET | RNHHCJ | Agents RNNHCJ | Lancrans | HT_VALSERINE | 1 | | R |
| 26/04/2023 | P | LPF0123001 | MAURON | OFB | MONTOLOY E | Mijoux | HT_VALSERINE | | Vulpes vulpes | NR |
| 04/05/2023 | V | LPV0123011 | BONO | OFB | KERN R | Hauteville-Lompnes | HAUTEVILLE | 3 | | INV |
| 05/05/2023 | F | LPF0123005 | ROSSET | RNHHCJ | SCHLOESSER D | Gex | HT_VALSERINE | | Vulpes vulpes | NR |
| 06/05/2023 | V | LPV0123023 | ROSSET | RNHHCJ | Agents RNNHCJ | Mijoux | HT_VALSERINE | 2 | | R |
| 05/06/2023 | V | LPV0123024 | ROSSET | RNHHCJ | Agents RNNHCJ | Mijoux | HT_VALSERINE | 1 | | R |
| 16/06/2023 | V | LPV0123032 | ROSSET | RNHHCJ | Agents RNNHCJ | Lancrans | HT_VALSERINE | 1 | | R |
| 24/06/2023 | V | LPV0123033 | ROSSET | RNHHCJ | Agents RNNHCJ | Échevex | HT_VALSERINE | 1 | | R |
| 07/07/2023 | V | LPV0123005 | MAURON | OFB | GONOD V | Hauteville-Lompnes | HAUTEVILLE | 1 | | R |
| 07/07/2023 | V | LPV0123015 | BOLLET | FDC | | Évosges | HAUTEVILLE | 1 | | R |
| 07/07/2023 | V | LPV0123016 | BOLLET | FDC | | Hauteville-Lompnes | HAUTEVILLE | 1 | | R |
| 07/07/2023 | V | LPV0123034 | ROSSET | RNHHCJ | Agents RNNHCJ | Mijoux | HT_VALSERINE | 1 | | R |
| 13/07/2023 | V | LPV0123017 | BOLLET | FDC | | Hauteville-Lompnes | HAUTEVILLE | 1 | | R |
| 16/07/2023 | V | LPV0123018 | BOLLET | FDC | | Évosges | HAUTEVILLE | 1 | | R |
| 18/07/2023 | V | LPV0123013 | ROSSET | RNHHCJ | Agents RNNHCJ | Divonne-les-Bains | HT_VALSERINE | 1 | | R |
| 24/07/2023 | V | LPV0123007 | MESSOUSSE | Particulier | | Saint-Rambert-en-Bugey | HAUTEVILLE | 1 | | R |
| 25/07/2023 | V | LPV0123008 | MESSOUSSE | Particulier | | Saint-Rambert-en-Bugey | HAUTEVILLE | 1 | | R |
| 27/07/2023 | F | LPF0123013 | MAURON | OFB | | Divonne-les-Bains | HT_VALSERINE | | | En Cours |
| 27/07/2023 | V | LPV0123035 | ROSSET | RNHHCJ | Agents RNNHCJ | Gex | HT_VALSERINE | 1 | | R |
| 28/07/2023 | V | LPV0123025 | BOLLET | FDC | | Évosges | HAUTEVILLE | 1 | | R |
| 29/07/2023 | V | LPV0123036 | ROSSET | RNHHCJ | Agents RNNHCJ | Crozet | HT_VALSERINE | 1 | | R |
| 31/07/2023 | V | LPV0123029 | BOLLET | FDC | | Hauteville-Lompnes | HAUTEVILLE | 1 | | R |
| 01/08/2023 | V | LPV0123026 | BOLLET | FDC | | Évosges | HAUTEVILLE | 1 | | R |
| 06/08/2023 | V | LPV0123037 | ROSSET | RNHHCJ | Agents RNNHCJ | Mijoux | HT_VALSERINE | 1 | | R |
| 08/08/2023 | V | LPV0123006 | BOGEY | FRAPNA | GUILLET R | Souclin | Exterieur zone | 5 | | INV |
| 08/08/2023 | V | LPV0123038 | ROSSET | RNHHCJ | Agents RNNHCJ | Divonne-les-Bains | HT_VALSERINE | 1 | | R |
| 11/08/2023 | V | LPV0123027 | BOLLET | FDC | | Évosges | HAUTEVILLE | 1 | | R |
| 17/08/2023 | F | LPF0123006 | ROSSET | RNHHCJ | POUILLE J | Vesancy | HT_VALSERINE | | | En Cours |
| 17/08/2023 | V | LPV0123039 | ROSSET | RNHHCJ | Agents RNNHCJ | Divonne-les-Bains | HT_VALSERINE | 2 | | R |
| 18/08/2023 | F | LPF0123007 | ROSSET | RNHHCJ | POUILLE J | Divonne-les-Bains | HT_VALSERINE | | | En Cours |
| 19/08/2023 | V | LPV0123040 | ROSSET | RNHHCJ | Agents RNNHCJ | Gex | HT_VALSERINE | 2 | | R |
| 20/08/2023 | V | LPV0123041 | ROSSET | RNHHCJ | Agents RNNHCJ | Gex | HT_VALSERINE | 1 | | R |
| 24/08/2023 | V | LPV0123014 | ROSSET | RNHHCJ | Agents RNNHCJ | Mijoux | HT_VALSERINE | 2 | | R |
| 24/08/2023 | V | LPV0123042 | ROSSET | RNHHCJ | Agents RNNHCJ | Gex | HT_VALSERINE | 1 | | R |
| 26/08/2023 | V | LPV0123049 | BONO | OFB | | Haut Valromey | HAUTEVILLE | 1 | | R |
| 30/08/2023 | V | LPV0123043 | ROSSET | RNHHCJ | Agents RNNHCJ | Échevex | HT_VALSERINE | 1 | | R |
| 03/09/2023 | F | LPF0123008 | ROSSET | RNHHCJ | POUILLE J | Divonne-les-Bains | HT_VALSERINE | | | En Cours |
| 03/09/2023 | F | LPF0123009 | ROSSET | RNHHCJ | POUILLE J | Divonne-les-Bains | HT_VALSERINE | | | En Cours |
| 03/09/2023 | V | LPV0123044 | ROSSET | RNHHCJ | Agents RNNHCJ | Lancrans | HT_VALSERINE | 1 | | R |
| 06/09/2023 | F | LPF0123010 | ROSSET | RNHHCJ | | Divonne-les-Bains | HT_VALSERINE | | | En Cours |
| 08/09/2023 | F | LPF0123011 | ROSSET | RNHHCJ | PERILLAT C | Mijoux | HT_VALSERINE | | | En Cours |
| 15/09/2023 | F | LPF0123012 | ROSSET | RNHHCJ | SCHLOESSER D | Gex | HT_VALSERINE | | | En Cours |
| 20/09/2023 | V | LPV0123012 | MAURON | OFB | | Évosges | HAUTEVILLE | 1 | | R |
| 20/09/2023 | V | LPV0123028 | BOLLET | FDC | | Évosges | HAUTEVILLE | 1 | | R |
| 22/09/2023 | V | LPV0123045 | ROSSET | RNHHCJ | Agents RNNHCJ | Gex | HT_VALSERINE | 1 | | R |
| 30/09/2023 | V | LPV0123046 | ROSSET | RNHHCJ | Agents RNNHCJ | Divonne-les-Bains | HT_VALSERINE | 2 | | R |
| 30/09/2023 | V | LPV0123047 | ROSSET | RNHHCJ | Agents RNNHCJ | Divonne-les-Bains | HT_VALSERINE | 3 | | R |
| 04/10/2023 | V | LPV0123048 | ROSSET | RNHHCJ | Agents RNNHCJ | Divonne-les-Bains | HT_VALSERINE | 1 | | R |
| 09/10/2023 | V | LPV0123031 | BOLLET | FDC | | Évosges | HAUTEVILLE | 1 | | R |
| 11/10/2023 | F | LPF0123014 | ROSSET | RNHHCJ | Agents RNNHCJ | Divonne-les-Bains | HT_VALSERINE | | Canis lupus | R |
| 17/10/2023 | V | LPV0123030 | BOLLET | FDC | | Hauteville-Lompnes | HAUTEVILLE | 1 | | R |
| 25/10/2023 | F | LPF0123015 | ROSSET | RNHHCJ | Agents RNNHCJ | Divonne-les-Bains | HT_VALSERINE | | Canis lupus | R |
| 25/10/2023 | F | LPF0123016 | ROSSET | RNHHCJ | Agents RNNHCJ | Mijoux | HT_VALSERINE | | Canis lupus | R |
| 25/10/2023 | F | LPF0123017 | ROSSET | RNHHCJ | Agents RNNHCJ | Mijoux | HT_VALSERINE | | Canis lupus | R |
| 02 - AISNE | | | | | | | | | | |
| 02/01/2023 | C | LPC0223001 | MARANDET | OFB | | Cys-la-Commune | | | Chevreuil | NR |
| 24/01/2023 | E | LPE0223001 | FUND | OFB | YVERNEAU | Chaussée | | | | NR |
| 19/02/2023 | V | LPV0223001 | DERIEUX | OFB | Inconnu | Coucy-la-Ville | | 1 | | R |
| 10/04/2023 | C | LPC0223002 | FUND | OFB | DUPONT Philippe | Fresnes | | | Sanglier | NR |
| 10/04/2023 | T | LPT0223001 | FUND | OFB | DUPONT Philippe | Fresnes | | 1 | | INV |
| 11/04/2023 | C | LPC0223003 | FUND | OFB | BANTIGNIES Romulad | Besmont | | | Chevreuil | INV |
| 11/04/2023 | F | LPF0223001 | FUND | OFB | BANTIGNIES Romulad | Besmont | | | Vulpes vulpes | NR |
| 24/04/2023 | C | LPC0223004 | FUND | OFB | SAINT-BEUVE François Xavier | Montloué | | | Chevreuil | INV |
| 24/04/2023 | F | LPF0223002 | FUND | OFB | SAINT-BEUVE François Xavier | Montloué | | | Vulpes vulpes | NR |
| 24/04/2023 | T | LPT0223002 | FUND | OFB | SAINT-BEUVE François Xavier | Montloué | | 1 | | INV |
| 30/04/2023 | E | LPE0223002 | ANCELIN | OFB | DUMANET | Camelin | | | | NR |
| 13/05/2023 | E | LPE0223003 | ANCELIN | OFB | DUMANET | Camelin | | | | NR |
| 15/08/2023 | V | LPV0223002 | DERIEUX | OFB | MICHEL Maxime | Cuisy-en-Almont | | 7 | | INV |
| 03 - ALLIER | | | | | | | | | | |
| 17/12/2022 | F | LPF0322001 | CHEVRON | OFB | | Céryly | Exterieur zone | | Vulpes vulpes | NR |
| 20/12/2022 | T | LPT0322004 | HELWIG | OFB | | Céryly | Exterieur | | | |

| Données du Réseau | | | | | | | | | | |
|-------------------------------------|------|--------------|-----------------|-----------------------|-----------------------|--------------------------|-------------------------|--------|-------------------------|-----------|
| Date | Type | N° Référence | Nom | Organisme | Observateur | Commune | Massif | Nb idv | Espèce | Fiabilité |
| 29/01/2023 | V | LPV0323001 | PEGUES | FDC | MARTELLO | Haut-Bocage | Exterieur zone | 2 | | NR |
| 14/02/2023 | C | LPC0323001 | DESVERNOIX | Assoc. des Louvetiers | RIBOULET_BARRAUD | Saint-Clément | Exterieur zone | | Sanglier | INV |
| 15/02/2023 | T | LPT0323002 | PEGUES | FDC | PORTE R | Urçay | Exterieur zone | 1 | | INV |
| 23/05/2023 | V | LPV0323003 | GUILHAUME | | HAMM | Le Donjon | Exterieur zone | 1 | | R |
| 17/06/2023 | F | LPF0323001 | AUJOULAT | OFB | | Arfeuilles | Exterieur zone | | <i>Vulpes vulpes</i> | NR |
| 12/09/2023 | F | LPF0323002 | AUJOULAT | OFB | | Chambérat | Exterieur zone | | <i>Vulpes vulpes</i> | NR |
| 23/09/2023 | V | LPV0323004 | CHEVRON | OFB | BOISSET | Sauvagny | Exterieur zone | 1 | | INV |
| 04 - ALPES-DE-HAUTE-PROVENCE | | | | | | | | | | |
| 01/11/2022 | D | LPD0422048 | ARNAUD | OFB | | Champcier | Exterieur zone | | <i>Canis lupus</i> | R |
| 01/11/2022 | V | LPV0422438 | ARNAUD | OFB | Guy DALL'OSTO | Champcier | VANSON | 6 | | R |
| 05/11/2022 | F | LPF0422823 | ARNAUD | OFB | | Barrême | AUP | | <i>Vulpes vulpes</i> | NR |
| 05/11/2022 | F | LPF0422824 | ARNAUD | OFB | | Senz | AUP | | Impossible | INV |
| 05/11/2022 | F | LPF0422825 | ARNAUD | OFB | | Saint-André-les-Alpes | ISSOLE VERDON | | <i>Canis lupus</i> | R |
| 06/11/2022 | V | LPV0422020 | ARNAUD | OFB | | Moustiers-Sainte-Marie | MONTDENIER | 2 | | INV |
| 07/11/2022 | F | LPF0422826 | ARNAUD | OFB | | Barrême | AUP | | <i>Canis familiaris</i> | NR |
| 07/11/2022 | F | LPF0422827 | ARNAUD | OFB | | Moriez | AUP | | Impossible | INV |
| 07/11/2022 | F | LPF0422828 | ARNAUD | OFB | | Moriez | AUP | | <i>Canis lupus</i> | R |
| 07/11/2022 | F | LPF0422829 | ARNAUD | OFB | | Barrême | AUP | | <i>Canis lupus</i> | R |
| 07/11/2022 | F | LPF0422830 | ARNAUD | OFB | | Barrême | AUP | | Impossible | INV |
| 07/11/2022 | F | LPF0422867 | BRETON | PNM | | Uvernet-Fours | 'ROIS EVECHES BACHELARD | | <i>Canis lupus</i> | R |
| 08/11/2022 | H | LPH0422002 | DEFILIPPI | OFB | PELESTOR | Entrages | COUSSON | | | R |
| 08/11/2022 | V | LPV0422488 | DEFILIPPI | OFB | PELESTOR | Entrages | COUSSON | 11 | | R |
| 12/11/2022 | V | LPV0422476 | ARNAUD | OFB | | Beynes | ASSE | 2 | | R |
| 15/11/2022 | D | LPD0422049 | DAHIER | OFB | | Pierrevert | MONTFURON | | <i>Canis lupus</i> | R |
| 20/11/2022 | V | LPV0422515 | GINESTE | PNM | | Colmars | 'ROIS EVECHES BACHELARI | 2 | | R |
| 21/11/2022 | D | LPD0422051 | DAHIER | OFB | MARTIN G | Auzet | MONGES | | <i>Canis lupus</i> | R |
| 21/11/2022 | T | LPT0422173 | MARTIN-DHERMONI | PNM | | Allos | 'ROIS EVECHES BACHELARI | 4 | | R |
| 21/11/2022 | V | LPV0422442 | ARNAUD | OFB | | Estoublon | ASSE | 1 | | R |
| 21/11/2022 | V | LPV0422489 | DEFILIPPI | OFB | ANDRE | Saint-Vincent-sur-Jabron | CHABRE | 2 | | R |
| 22/11/2022 | V | LPV0422443 | ARNAUD | OFB | | Moriez | AUP | 1 | | R |
| 23/11/2022 | D | LPD0422050 | DAHIER | OFB | PESQUIN | Prads-Haute-Bléone | CHEVAL BLANC | | | R |
| 23/11/2022 | F | LPF0422873 | MARTIN-DHERMONI | PNM | | Uvernet-Fours | 'ROIS EVECHES BACHELARD | | <i>Canis lupus</i> | R |
| 23/11/2022 | T | LPT0422174 | MARTIN-DHERMONI | PNM | | Uvernet-Fours | 'ROIS EVECHES BACHELARI | 2 | | R |
| 23/11/2022 | T | LPT0422175 | MARTIN-DHERMONI | PNM | | Barcelonnette | 'ROIS EVECHES BACHELARI | 2 | | R |
| 23/11/2022 | V | LPV0422471 | ARNAUD | OFB | | Angles | BERNARDE | 2 | | R |
| 24/11/2022 | F | LPF0422832 | ARNAUD | OFB | | La Palud-sur-Verdon | MONTDENIER | | <i>Canis lupus</i> | R |
| 24/11/2022 | F | LPF0422833 | ARNAUD | OFB | | Moustiers-Sainte-Marie | MONTDENIER | | Impossible | INV |
| 24/11/2022 | F | LPF0422834 | ARNAUD | OFB | | Moustiers-Sainte-Marie | MONTDENIER | | <i>Canis lupus</i> | R |
| 24/11/2022 | F | LPF0422835 | ARNAUD | OFB | | Moustiers-Sainte-Marie | MONTDENIER | | Impossible | INV |
| 26/11/2022 | F | LPF0422842 | MALCOTTI | OFB | | Saint-Vincent-sur-Jabron | CHABRE | | <i>Canis sp.</i> | NR |
| 26/11/2022 | F | LPF0422878 | ROUX | PNM | | Colmars | GRAND COYER | | <i>Canis lupus</i> | R |
| 26/11/2022 | F | LPF0422879 | ROUX | PNM | | Colmars | GRAND COYER | | <i>Canis lupus</i> | R |
| 26/11/2022 | V | LPV0422021 | ARNAUD | OFB | | Barrême | AUP | 2 | | R |
| 26/11/2022 | V | LPV0422516 | GINESTE | PNM | | Colmars | 'ROIS EVECHES BACHELARI | 1 | | R |
| 27/11/2022 | F | LPF0422884 | BENSASSON | OFB | MOURIER | La Rocheignon | ALBION | | <i>Vulpes vulpes</i> | NR |
| 27/11/2022 | V | LPV0422518 | ROUX | PNM | | Colmars | GRAND COYER | 2 | | R |
| 28/11/2022 | F | LPF0422837 | ICHTERTZ | ONF | | Entrevaux | COULOMP DALUIS | | | En Cours |
| 28/11/2022 | F | LPF0422838 | ICHTERTZ | ONF | | Entrevaux | COULOMP DALUIS | | | En Cours |
| 28/11/2022 | H | LPH0422053 | GENIN | FDC | | Seyne | MONGES | | | R |
| 29/11/2022 | F | LPF0422841 | DEFILIPPI | OFB | | Le Castellard-Mélan | VANSON | | <i>Vulpes vulpes</i> | NR |
| 30/11/2022 | T | LPT0422176 | BRETON | PNM | | Saint-Paul-sur-Ubaye | PARPAILLON UBAYE | 3 | | R |
| 01/12/2022 | D | LPD0422002 | DEFILIPPI | OFB | | Revest-des-Brousses | PRIEURE | | <i>Canis lupus</i> | R |
| 01/12/2022 | D | LPD0422052 | AUBERT | OFB | BMI GPT | Châteauneuf-Miravail | CHABRE | | <i>Canis lupus</i> | R |
| 01/12/2022 | F | LPF0422836 | ARNAUD | OFB | | Vergons | BERNARDE | | <i>Canis lupus</i> | R |
| 01/12/2022 | V | LPV0422474 | ARNAUD | OFB | | Beynes | ASSE | 4 | | R |
| 02/12/2022 | T | LPT0422177 | MARTIN-DHERMONI | PNM | | Saint-Paul-sur-Ubaye | PARPAILLON UBAYE | 1 | | R |
| 02/12/2022 | V | LPV0422487 | MALCOTTI | OFB | | Prads-Haute-Bléone | CHEVAL BLANC | 1 | | INV |
| 03/12/2022 | V | LPV0422528 | LAURENT | PNM | | Allos | 'ROIS EVECHES BACHELARI | 1 | | R |
| 05/12/2022 | F | LPF0422839 | MALCOTTI | OFB | | Saint-Vincent-sur-Jabron | CHABRE | | <i>Canis familiaris</i> | NR |
| 05/12/2022 | F | LPF0422840 | MALCOTTI | OFB | | Saint-Vincent-sur-Jabron | CHABRE | | <i>Canis familiaris</i> | NR |
| 07/12/2022 | F | LPF0422887 | CLAUDON | PNM | | Colmars | GRAND COYER | | <i>Canis lupus</i> | R |
| 08/12/2022 | D | LPD0422001 | DEFILIPPI | OFB | PELESTOR | Entrages | COUSSON | | <i>Canis lupus</i> | R |
| 08/12/2022 | T | LPT0422178 | DUNAND | PNM | | Jausiers | PARPAILLON UBAYE | 3 | | R |
| 08/12/2022 | T | LPT0422179 | BENSA | PNM | | Uvernet-Fours | 'ROIS EVECHES BACHELARI | 3 | | R |
| 08/12/2022 | T | LPT0422180 | MARTIN-DHERMONI | PNM | | Val d'Oronaye | PARPAILLON UBAYE | 1 | | R |
| 08/12/2022 | T | LPT0422181 | MARTIN-DHERMONI | PNM | | Val d'Oronaye | PARPAILLON UBAYE | 1 | | R |
| 08/12/2022 | T | LPT0422182 | MARTIN-DHERMONI | PNM | | Val d'Oronaye | PARPAILLON UBAYE | 3 | | R |
| 08/12/2022 | T | LPT0422187 | ROUX | PNM | | Allos | 'ROIS EVECHES BACHELARI | 2 | | R |
| 08/12/2022 | U | LPV0422039 | MARTIN-DHERMONI | PNM | | Val d'Oronaye | PARPAILLON UBAYE | | <i>Canis lupus</i> | R |
| 08/12/2022 | V | LPV0422485 | DEFILIPPI | OFB | Promeneurs | Entrages | COUSSON | 4 | | R |
| 08/12/2022 | V | LPV0422539 | CONIL | OFB | BISTARELLI Guillaumes | Sausses | COULOMP DALUIS | 5 | | R |
| 09/12/2022 | V | LPV0422065 | ARNAUD | OFB | | Beynes | ASSE | 2 | | R |
| 10/12/2022 | C | LPC0422026 | BRETON | PNM | | Val d'Oronaye | PARPAILLON UBAYE | | <i>Cerf élaphe</i> | INV |
| 10/12/2022 | F | LPF0422874 | BRETON | PNM | | Val d'Oronaye | PARPAILLON UBAYE | | <i>Canis lupus</i> | R |
| 10/12/2022 | T | LPT0422004 | BRETON | PNM | | Val d'Oronaye | PARPAILLON UBAYE | 1 | | R |
| 10/12/2022 | T | LPT0422183 | BRETON | PNM | | Val d'Oronaye | PARPAILLON UBAYE | 3 | | R |
| 10/12/2022 | V | LPV0422499 | BRETON | PNM | | Val d'Oronaye | PARPAILLON UBAYE | 1 | | R |
| 10/12/2022 | V | LPV0422500 | BRETON | PNM | | Val d'Oronaye | PARPAILLON UBAYE | 1 | | R |
| 13/12/2022 | T | LPT0422015 | CALI | OFB | | Entrages | COUSSON | 8 | | R |
| 13/12/2022 | T | LPT0422191 | CALI | OFB | | Digne-les-Bains | COUSSON | 5 | | R |
| 14/12/2022 | T | LPT0422190 | CALI | OFB | | Prads-Haute-Bléone | CHEVAL BLANC | 3 | | R |
| 15/12/2022 | V | LPV0422504 | DAHIER | OFB | BOURILLON Gilbert | Saint-Paul-sur-Ubaye | PARPAILLON UBAYE | 6 | | INV |
| 16/12/2022 | T | LPT0422188 | ROUX | PNM | | Colmars | GRAND COYER | 2 | | R |
| 19/12/2022 | F | LPF0422858 | DEFILIPPI | OFB | | Peipin | LURE | | <i>Canis lupus</i> | R |
| 19/12/2022 | F | LPF0422868 | BENSA | PNM | | Val d'Oronaye | PARPAILLON UBAYE | | | En Cours |
| 19/12/2022 | F | LPF0422869 | BENSA | PNM | | Val d'Oronaye | PARPAILLON UBAYE | | | En Cours |
| 19/12/2022 | F | LPF0422870 | BENSA | PNM | | Val d'Oronaye | PARPAILLON UBAYE | | | En Cours |
| 19/12/2022 | T | LPT0422184 | MARTIN-DHERMONI | PNM | | Val d'Oronaye | PARPAILLON UBAYE | 3 | | R |
| 19/12/2022 | T | LPT0422189 | ROUX | PNM | | Colmars | 'ROIS EVECHES BACHELARI | 1 | | R |
| 19/12/2022 | V | LPV0422526 | ROUX | PNM | | Colmars | GRAND COYER | 2 | | R |
| 20/12/2022 | F | LPF0422001 | ALEM | OFB | | Le Castellet | PLATEAU D'ENTREVENNES | | | NR |
| 20/12/2022 | F | LPF0422003 | ALEM | OFB | | Le Castellet | PLATEAU D'ENTREVENNES | | <i>Canis lupus</i> | R |
| 20/12/2022 | F | LPF0422872 | MARTIN-DHERMONI | PNM | | Val d'Oronaye | PARPAILLON UBAYE | | <i>Canis lupus</i> | R |
| 20/12/2022 | T | LPT0422185 | BENSA | PNM | | Uvernet-Fours | 'ROIS EVECHES BACHELARI | 2 | | R |
| 20/12/2022 | T | LPT0422186 | BENSA | PNM | | Entraunes | ASPRES | 2 | | R |
| 22/12/2022 | F | LPF0422849 | ARNAUD | OFB | | Le Castellet | PLATEAU D'ENTREVENNES | | <i>Canis lupus</i> | R |
| 22/12/2022 | F | LPF0422850 | ARNAUD | OFB | | Le Castellet | PLATEAU D'ENTREVENNES | | <i>Canis lupus</i> | R |
| 22/12/2022 | F | LPF0422851 | ARNAUD | OFB | | Le Castellet | PLATEAU D'ENTREVENNES | | <i>Canis lupus</i> | R |
| 23/12/2022 | V | LPV0422022 | ARNAUD | OFB | | Barrême | AUP | 1 | | R |
| 24/12/2022 | C | LPC0422025 | MALCOTTI | OFB | | Revest-des-Brousses | PRIEURE | | <i>Cerf élaphe</i> | R |
| 24/12/2022 | V | LPV0422527 | MALCOTTI | OFB | | Revest-des-Brousses | PRIEURE | 2 | | R |
| 26/12/2022 | F | LPF0422004 | ICHTERTZ | ONF | | Thorame-Basse | CHEVAL BLANC | | <i>Canis lupus</i> | R |
| 26/12/2022 | F | LPF0422880 | ROUX | PNM | | Allos | 'ROIS EVECHES BACHELARD | | <i>Canis lupus</i> | R |
| 27/12/2022 | F | LPF0422005 | ALEM | OFB | | Saint-Jurs | MONTDENIER | | Impossible | INV |
| 29/12/2022 | V | LPV0422001 | ALEM | OFB | | Le Castellet | PLATEAU D'ENTREVENNES | 2 | | R |
| 30/12/2022 | F | LPF0422871 | KLEIN | PNM | | La Condamine-Châtelard | PARPAILLON UBAYE | | | En Cours |
| 31/12/2022 | F | LPF0422852 | ARNAUD | OFB | | Saint-André-les-Alpes | BERNARDE | | <i>Canis lupus</i> | R |
| 31/12/2022 | F | LPF0422853 | ARNAUD | OFB | | Saint-André-les-Alpes | BERNARDE | | | En Cours |
| 31/12/2022 | F | LPF0422854 | ARNAUD | OFB | | Saint-André-les-Alpes | BERNARDE | | <i>Canis lupus</i> | R |
| 31/12/2022 | F | LPF0422881 | ROUX | PNM | | Allos | 'ROIS EVECHES BACHELARD | | Impossible | INV |
| 01/01/2023 | F | LPF0423056 | ROUX | PNM | | Allos | 'ROIS EVECHES BACHELARD | | <i>Canis lupus</i> | R |
| 01/01/2023 | V | LPV0423023 | ARNAUD | OFB | | Moriez | AUP | 1 | | R |
| 01/01/2023 | V | LPV0423085 | ROUX | PNM | | Colmars | GRAND COYER | 2 | | R |
| 02/01/2023</ | | | | | | | | | | |

Données du Réseau

| Date | Type | N° Référence | Nom | Organisme | Observateur | Commune | Massif | Nb idv | Espèce | Fiabilité |
|------------|------|--------------|-----------------|-------------|-----------------------|------------------------|-------------------------|--------|------------------|-----------|
| 05/01/2023 | F | LPF0423023 | DUCHAMP | OFB | | Gigors | SASSE | | | En Cours |
| 06/01/2023 | F | LPF0423013 | ARNAUD | OFB | | Moustiers-Sainte-Marie | MONTDENIER | | | En Cours |
| 06/01/2023 | F | LPF0423014 | ARNAUD | OFB | | Moustiers-Sainte-Marie | MONTDENIER | | | En Cours |
| 06/01/2023 | F | LPF0423015 | ARNAUD | OFB | | La Palud-sur-Verdon | MONTDENIER | | Impossible | INV |
| 06/01/2023 | F | LPF0423016 | ARNAUD | OFB | | La Palud-sur-Verdon | MONTDENIER | | Canis lupus | R |
| 06/01/2023 | F | LPF0423017 | ARNAUD | OFB | | La Palud-sur-Verdon | MONTDENIER | | Canis lupus | R |
| 06/01/2023 | F | LPF0423216 | TRON | Particulier | | Méolans-Revel | LA BLANCHE | | | En Cours |
| 07/01/2023 | V | LPV0423049 | DAHIER | OFB | CHRISTOPHER Jennifer | Saint-Geniez | VANSON | 5 | | R |
| 08/01/2023 | V | LPV0423094 | MARTIN-DHERMONI | PNM | | Val d'Oronaye | PARPAILLON UBAYE | 3 | | R |
| 09/01/2023 | F | LPF0423024 | DEFILIPPI | OFB | | Puimichel | PLATEAU D'ENTREVENNES | | Canis lupus | R |
| 09/01/2023 | F | LPF0423025 | DEFILIPPI | OFB | | Puimichel | PLATEAU D'ENTREVENNES | | Impossible | INV |
| 09/01/2023 | V | LPV0423122 | DAHIER | OFB | | Valbelle | LURE | 4 | | R |
| 09/01/2023 | V | LPV0423125 | DAHIER | OFB | | Valbelle | LURE | 3 | | R |
| 10/01/2023 | F | LPF0423058 | OLIVIER | OFB | | La Motte-du-Caire | SASSE | | Canis lupus | R |
| 10/01/2023 | F | LPF0423059 | OLIVIER | OFB | | La Motte-du-Caire | SASSE | | Canis lupus | R |
| 11/01/2023 | D | LPD0423003 | JUSSIAUME | OFB | | Brunet | PLATEAU_DE_VALENSOLE | | | R |
| 11/01/2023 | F | LPF0423057 | BERNARD | OFB | | La Motte-du-Caire | SASSE | | Impossible | INV |
| 11/01/2023 | T | LPT0423015 | BERNARD | OFB | | La Motte-du-Caire | SASSE | 7 | | R |
| 12/01/2023 | F | LPF0423018 | ARNAUD | OFB | | Barrême | AUP | | Impossible | INV |
| 12/01/2023 | F | LPF0423019 | ARNAUD | OFB | | Barrême | AUP | | | En Cours |
| 12/01/2023 | F | LPF0423020 | ARNAUD | OFB | | Barrême | AUP | | | En Cours |
| 12/01/2023 | F | LPF0423021 | ARNAUD | OFB | | Barrême | AUP | | | En Cours |
| 12/01/2023 | F | LPF0423060 | OLIVIER | OFB | | Thèze | SASSE | | Canis lupus | R |
| 13/01/2023 | F | LPF0423032 | BENSA | PNM | | Val d'Oronaye | PARPAILLON UBAYE | | Canis lupus | R |
| 13/01/2023 | F | LPF0423033 | BENSA | PNM | | Val d'Oronaye | PARPAILLON UBAYE | | | En Cours |
| 13/01/2023 | F | LPF0423034 | BENSA | PNM | | Val d'Oronaye | PARPAILLON UBAYE | | Canis lupus | R |
| 13/01/2023 | T | LPT0423004 | BENSA | PNM | | Val d'Oronaye | PARPAILLON UBAYE | 4 | | R |
| 13/01/2023 | T | LPT0423005 | BENSA | PNM | | Val d'Oronaye | PARPAILLON UBAYE | 4 | | R |
| 13/01/2023 | V | LPV0423068 | ARNAUD | OFB | | Moustiers-Sainte-Marie | MONTDENIER | 6 | | R |
| 13/01/2023 | V | LPV0423154 | AUDAT-FRANCESCO | PNR Luberon | | Mane | PRIEURE | 1 | | R |
| 14/01/2023 | C | LPC0423001 | MALCOTTI | OFB | | L'Hospitalet | LURE | | Cerf élaphe | INV |
| 14/01/2023 | F | LPF0423026 | MALCOTTI | OFB | | L'Hospitalet | PRIEURE | | Canis lupus | R |
| 15/01/2023 | V | LPV0423069 | ARNAUD | OFB | | Moustiers-Sainte-Marie | MONTDENIER | 2 | | R |
| 15/01/2023 | V | LPV0423090 | ALEM | OFB | | Le Castellet | PLATEAU D'ENTREVENNES | 2 | | R |
| 16/01/2023 | V | LPV0423070 | ARNAUD | OFB | | Moustiers-Sainte-Marie | MONTDENIER | 6 | | R |
| 16/01/2023 | V | LPV0423075 | CHAVY | PNRV | | Saint-Jurs | MONTDENIER | 4 | | R |
| 16/01/2023 | V | LPV0423076 | GENIN | FDC | | Seyne | HAUTE BLEONE | 1 | | R |
| 17/01/2023 | V | LPV0423071 | ARNAUD | OFB | | Moustiers-Sainte-Marie | MONTDENIER | 6 | | R |
| 18/01/2023 | F | LPF0423061 | FRANCHI | OFB | | Castellet-lès-Sausses | COULOMP DALUIS | | Canis lupus | R |
| 18/01/2023 | F | LPF0423062 | ZEHAR | OFB | | Sausses | COULOMP DALUIS | | Canis lupus | R |
| 18/01/2023 | F | LPF0423063 | ZEHAR | OFB | | Sausses | COULOMP DALUIS | | Impossible | INV |
| 18/01/2023 | T | LPT0423002 | DAHIER | OFB | | Saint-Jeannet | PLATEAU D'ENTREVENNES | 3 | | R |
| 18/01/2023 | T | LPT0423017 | VILLANI | OFB | | Le Fugeret | RENT | 1 | | R |
| 18/01/2023 | T | LPT0423018 | FRANCHI | OFB | | Sausses | COULOMP DALUIS | 2 | | R |
| 18/01/2023 | U | LPV0423005 | ZEHAR | OFB | | Sausses | COULOMP DALUIS | | Canis lupus | R |
| 18/01/2023 | V | LPV0423066 | ARNAUD | OFB | | Beynes | ASSE | 1 | | R |
| 19/01/2023 | T | LPT0423016 | VILLANI | OFB | | Annot | RENT | 2 | | R |
| 19/01/2023 | T | LPT0423019 | VILLANI | OFB | | Annot | RENT | 1 | | R |
| 20/01/2023 | V | LPV0423072 | ARNAUD | OFB | | Moustiers-Sainte-Marie | MONTDENIER | 2 | | R |
| 21/01/2023 | F | LPF0423222 | CLAUDON | PNM | Barbaroux Christophe | Thorame-Haute | ISSOLE VERDON | | | En Cours |
| 21/01/2023 | F | LPF0423223 | CLAUDON | PNM | Barbaroux C | Thorame-Haute | ISSOLE VERDON | | | En Cours |
| 21/01/2023 | V | LPV0423073 | ARNAUD | OFB | | Moustiers-Sainte-Marie | MONTDENIER | 1 | | R |
| 21/01/2023 | V | LPV0423077 | ARNAUD | OFB | | Beynes | ASSE | 1 | | R |
| 22/01/2023 | F | LPF0423078 | ALEM | OFB | | Le Castellet | PLATEAU D'ENTREVENNES | | Impossible | INV |
| 22/01/2023 | V | LPV0423123 | DAHIER | OFB | | Valbelle | LURE | 1 | | R |
| 23/01/2023 | F | LPF0423035 | MARTIN-DHERMONI | PNM | | Uvernet-Fours | 'ROIS EVECHES BACHELARD | | Canis lupus | R |
| 23/01/2023 | F | LPF0423036 | BENSA | PNM | | Uvernet-Fours | 'ROIS EVECHES BACHELARD | | Canis lupus | R |
| 23/01/2023 | T | LPT0423003 | DUCHAMP | OFB | | Turriers | SASSE | 1 | | R |
| 23/01/2023 | T | LPT0423006 | MARTIN-DHERMONI | PNM | | Uvernet-Fours | 'ROIS EVECHES BACHELARI | 2 | | R |
| 23/01/2023 | T | LPT0423007 | MARTIN-DHERMONI | PNM | | Uvernet-Fours | 'ROIS EVECHES BACHELARI | 3 | | R |
| 23/01/2023 | V | LPV0423091 | ALEM | OFB | | Le Castellet | PLATEAU D'ENTREVENNES | 2 | | R |
| 24/01/2023 | F | LPF0423075 | DE-FILIPPI | OFB | | Saint-Jeannet | PLATEAU D'ENTREVENNES | | Canis lupus | R |
| 24/01/2023 | V | LPV0423067 | ARNAUD | OFB | | Angles | BERNARDE | 2 | | R |
| 24/01/2023 | V | LPV0423086 | ROUX | PNM | | Colmars | GRAND COYER | 2 | | R |
| 25/01/2023 | F | LPF0423071 | CALI | OFB | | Selonnet | LA BLANCHE | | Impossible | INV |
| 25/01/2023 | T | LPT0423021 | CONOR | OFB | | Le Lauzet-Ubaye | LA BLANCHE | 8 | | R |
| 25/01/2023 | T | LPT0423023 | CALI | OFB | | Selonnet | LA BLANCHE | 2 | | R |
| 25/01/2023 | T | LPT0423024 | AUBERGIER | OFB | | Ubaye-Serre-Ponçon | LA BLANCHE | 2 | | R |
| 25/01/2023 | U | LPV0423006 | CONOR | OFB | | Le Lauzet-Ubaye | LA BLANCHE | | Canis lupus | R |
| 25/01/2023 | U | LPV0423007 | PRIVAT | OFB | | Le Lauzet-Ubaye | LA BLANCHE | | Canis lupus | R |
| 25/01/2023 | U | LPV0423008 | CONOR | OFB | | Le Lauzet-Ubaye | LA BLANCHE | | Vulpes vulpes | NR |
| 25/01/2023 | U | LPV0423009 | AUBERGIER | OFB | | Ubaye-Serre-Ponçon | LA BLANCHE | | Canis familiaris | NR |
| 25/01/2023 | U | LPV0423011 | PRIVAT | OFB | | Méolans-Revel | LA BLANCHE | | Canis lupus | R |
| 25/01/2023 | U | LPV0423012 | CONOR | OFB | | Méolans-Revel | LA BLANCHE | | Canis lupus | R |
| 25/01/2023 | V | LPV0423078 | ARNAUD | OFB | | Beynes | ASSE | 5 | | R |
| 25/01/2023 | V | LPV0423087 | VILLARD | OFB | | Seyne | HAUTE BLEONE | 1 | | R |
| 26/01/2023 | F | LPF0423037 | MARTIN-DHERMONI | PNM | | Uvernet-Fours | 'ROIS EVECHES BACHELARD | | Canis lupus | R |
| 26/01/2023 | F | LPF0423038 | MARTIN-DHERMONI | PNM | | Uvernet-Fours | 'ROIS EVECHES BACHELARD | | | En Cours |
| 26/01/2023 | F | LPF0423039 | MARTIN-DHERMONI | PNM | | Uvernet-Fours | 'ROIS EVECHES BACHELARD | | | En Cours |
| 26/01/2023 | F | LPF0423040 | MARTIN-DHERMONI | PNM | | Uvernet-Fours | 'ROIS EVECHES BACHELARD | | Canis lupus | R |
| 26/01/2023 | F | LPF0423041 | MARTIN-DHERMONI | PNM | | Uvernet-Fours | 'ROIS EVECHES BACHELARD | | | En Cours |
| 26/01/2023 | F | LPF0423042 | MARTIN-DHERMONI | PNM | | Uvernet-Fours | 'ROIS EVECHES BACHELARD | | Canis lupus | R |
| 26/01/2023 | T | LPT0423008 | MARTIN-DHERMONI | PNM | | Uvernet-Fours | 'ROIS EVECHES BACHELARI | 2 | | R |
| 26/01/2023 | T | LPT0423022 | CALI | OFB | | Ubaye-Serre-Ponçon | LA BLANCHE | 2 | | R |
| 27/01/2023 | F | LPF0423043 | KLEIN | PNM | | Uvernet-Fours | 'ROIS EVECHES BACHELARD | | Canis lupus | R |
| 27/01/2023 | F | LPF0423044 | DUNAND | PNM | | Jausiers | PARPAILLON UBAYE | | | En Cours |
| 27/01/2023 | F | LPF0423079 | DE-FILIPPI | OFB | | Beynes | ASSE | | Canis lupus | R |
| 27/01/2023 | F | LPF0423080 | DE-FILIPPI | OFB | | Beynes | ASSE | | Canis lupus | R |
| 27/01/2023 | F | LPF0423081 | DE-FILIPPI | OFB | | Les Mées | PLATEAU D'ENTREVENNES | | Canis lupus | R |
| 27/01/2023 | F | LPF0423180 | CLAUDON | PNM | | Colmars | GRAND COYER | | Canis lupus | R |
| 27/01/2023 | T | LPT0423009 | KLEIN | PNM | | Uvernet-Fours | 'ROIS EVECHES BACHELARI | 3 | | R |
| 27/01/2023 | T | LPT0423010 | DUNAND | PNM | | Jausiers | PARPAILLON UBAYE | 4 | | R |
| 28/01/2023 | V | LPV0423124 | DAHIER | OFB | | Valbelle | LURE | 1 | | R |
| 29/01/2023 | F | LPF0423045 | KLEIN | PNM | | Val d'Oronaye | PARPAILLON UBAYE | | Canis lupus | R |
| 29/01/2023 | V | LPV0423074 | ARNAUD | OFB | | Moustiers-Sainte-Marie | MONTDENIER | 1 | | R |
| 30/01/2023 | V | LPV0423107 | ROUX | PNM | | Colmars | GRAND COYER | 3 | | R |
| 30/01/2023 | V | LPV0423108 | ROUX | PNM | | Colmars | GRAND COYER | 1 | | R |
| 31/01/2023 | D | LPD0423004 | ALEM | OFB | PELESTOR Pierre-Henri | Entrages | COUSSON | | Canis lupus | R |
| 31/01/2023 | F | LPF0423027 | ARNAUD | OFB | | Angles | BERNARDE | | Canis lupus | R |
| 31/01/2023 | V | LPV0423079 | ARNAUD | OFB | | Beynes | ASSE | 2 | | R |
| 31/01/2023 | V | LPV0423080 | ARNAUD | OFB | | Beynes | ASSE | 6 | | R |
| 31/01/2023 | V | LPV0423081 | ARNAUD | OFB | | Beynes | ASSE | 1 | | R |
| 01/02/2023 | C | LPC0423002 | MARTIN-DHERMONI | PNM | | Val d'Oronaye | PARPAILLON UBAYE | | Chamois | INV |
| 01/02/2023 | C | LPC0423003 | MARTIN-DHERMONI | PNM | | Val d'Oronaye | PARPAILLON UBAYE | | Cerf élaphe | R |
| 01/02/2023 | F | LPF0423046 | MARTIN-DHERMONI | PNM | | Val d'Oronaye | PARPAILLON UBAYE | | Canis lupus | R |
| 01/02/2023 | F | LPF0423047 | MARTIN-DHERMONI | PNM | | Val d'Oronaye | PARPAILLON UBAYE | | Impossible | INV |
| 01/02/2023 | F | LPF0423048 | MARTIN-DHERMONI | PNM | | Val d'Oronaye | PARPAILLON UBAYE | | Canis lupus | R |
| 01/02/2023 | T | LPT0423011 | MARTIN-DHERMONI | PNM | | Val d'Oronaye | PARPAILLON UBAYE | 3 | | R |
| 01/02/2023 | V | LPV0423082 | ARNAUD | OFB | | Beynes | ASSE | 2 | | R |
| 02/02/2023 | F | LPF0423028 | ARNAUD | OFB | | Moustiers-Sainte-Marie | MONTDENIER | | Canis lupus | R |
| 02/02/2023 | F | LPF0423149 | DE-FILIPPI | OFB | | Saint-Jeannet | PLATEAU D'ENTREVENNES | | Canis lupus | R |
| 02/02/2023 | T | LPT0423014 | ROUX | PNM | | Colmars | GRAND COYER | 2 | | R |
| 02/02/2023 | U | LPV0423001 | ARNAUD | OFB | | La Palud-sur-Verdon | MONTDENIER | | Canis lupus | R |
| 02/02/2023 | U | LPV0423002 | ARNAUD | OFB | | Moustiers-Sainte-Marie | MONTDENIER | | Vulpes vulpes | NR |
| 02/02/2023 | U | LPV0423003 | ARNAUD | OFB | | Moustiers-Sainte-Marie | MONTDENIER | | Impossible | INV |
| 02/02/2023 | U | LPV0423004 | ARNAUD | OFB | | Moustiers-Sainte-Marie | MONTDENIER | | Canis lupus | R |
| 02/02/2023 | V | LPV0423312 | CLAUDON | PNM | | Colmars | GRAND COYER | 1 | | R |
| 02/02/2023 | V | LPV0423313 | CLAUDON | PNM | | Colmars | GRAND COYER | 2 | | R |
| 03/02/2023 | F | LPF0423029 | ARNAUD | OFB | | Vergons | BERNARDE | | Canis lupus | R |

| Données du Réseau | | | | | | | | | | | |
|-------------------|------|--------------|-----------------|-----------------------|---------------------|------------------------|-------------------------|--------|------------------|-----------|--|
| Date | Type | N° Référence | Nom | Organisme | Observateur | Commune | Massif | Nb idv | Espèce | Fiabilité | |
| 03/02/2023 | F | LPF0423030 | VALLAT | Particulier | | Les Omergues | ALBION | | Canis lupus | R | |
| 03/02/2023 | F | LPF0423031 | VALLAT | Particulier | | Les Omergues | ALBION | | Canis familiaris | NR | |
| 04/02/2023 | V | LPV0423088 | ISNARD | DDT | PIALENZA Aline | Digne-les-Bains | COUSSON | 1 | | R | |
| 05/02/2023 | F | LPF0423148 | ANDRE | Agriculteur - Eleveur | | Beaujeu | CHEVAL BLANC | | Canis lupus | R | |
| 05/02/2023 | V | LPV0423095 | MARTIN-DHERMONI | PNM | | Val d'Oronaye | PARPAILLON UBAYE | 1 | | R | |
| 05/02/2023 | V | LPV0423116 | ROUX | PNM | | Colmars | GRAND COYER | 2 | | R | |
| 05/02/2023 | V | LPV0423316 | CLAUDON | PNM | | Colmars | GRAND COYER | 2 | | R | |
| 07/02/2023 | T | LPT0423028 | TROUBETZKY | DDT | | Seyne | MONGES | 1 | | INV | |
| 08/02/2023 | V | LPV0423083 | ARNAUD | OFB | | Beynes | ASSE | 1 | | R | |
| 08/02/2023 | V | LPV0423092 | ALEM | OFB | | Le Castellet | PLATEAU D'ENTREVENNES | 2 | | R | |
| 08/02/2023 | V | LPV0423109 | ROUX | PNM | | Colmars | GRAND COYER | 5 | | R | |
| 08/02/2023 | V | LPV0423110 | ROUX | PNM | | Colmars | 'ROIS EVECHES BACHELARI | 1 | | R | |
| 09/02/2023 | D | LPD0423024 | BRETON | PNM | | Uvernet-Fours | 'ROIS EVECHES BACHELARD | | Canis sp. | NR | |
| 09/02/2023 | F | LPF0423049 | MARTIN-DHERMONI | PNM | | Uvernet-Fours | 'ROIS EVECHES BACHELARD | | Canis lupus | R | |
| 09/02/2023 | F | LPF0423050 | MARTIN-DHERMONI | PNM | | Uvernet-Fours | 'ROIS EVECHES BACHELARD | | Canis lupus | R | |
| 09/02/2023 | T | LPT0423012 | MARTIN-DHERMONI | PNM | | Uvernet-Fours | 'ROIS EVECHES BACHELARI | 3 | | R | |
| 09/02/2023 | T | LPT0423013 | MARTIN-DHERMONI | PNM | | Uvernet-Fours | 'ROIS EVECHES BACHELARI | 2 | | R | |
| 10/02/2023 | T | LPT0423026 | DE-FILIPPI | OFB | | Archail | CHEVAL BLANC | 1 | | R | |
| 10/02/2023 | V | LPV0423111 | ROUX | PNM | | Colmars | 'ROIS EVECHES BACHELARI | 2 | | R | |
| 10/02/2023 | V | LPV0423130 | DAHIER | OFB | | Ganagobie | LURE | 1 | | R | |
| 11/02/2023 | V | LPV0423096 | MARTIN-DHERMONI | PNM | | Val d'Oronaye | PARPAILLON UBAYE | 1 | | R | |
| 13/02/2023 | F | LPF0423072 | JEAN | OFB | | Castellet-lès-Sausses | COULOMP DALUIS | | Canis lupus | R | |
| 13/02/2023 | F | LPF0423073 | JEAN | OFB | | Castellet-lès-Sausses | COULOMP DALUIS | | Canis lupus | R | |
| 13/02/2023 | F | LPF0423083 | MARTIN-DHERMONI | PNM | | Val d'Oronaye | PARPAILLON UBAYE | | Canis lupus | R | |
| 13/02/2023 | F | LPF0423181 | CLAUDON | PNM | | Colmars | GRAND COYER | | Canis lupus | R | |
| 13/02/2023 | T | LPT0423030 | BENSA | PNM | | Entraunes | 'ROIS EVECHES BACHELARI | 2 | | R | |
| 13/02/2023 | T | LPT0423031 | MARTIN-DHERMONI | PNM | | Val d'Oronaye | PARPAILLON UBAYE | 3 | | R | |
| 13/02/2023 | V | LPV0423146 | JEAN | OFB | ANONYME | Castellet-lès-Sausses | COULOMP DALUIS | 3 | | R | |
| 14/02/2023 | F | LPF0423084 | MARTIN-DHERMONI | PNM | | Val d'Oronaye | PARPAILLON UBAYE | | Canis lupus | R | |
| 14/02/2023 | F | LPF0423085 | MARTIN-DHERMONI | PNM | | Val d'Oronaye | PARPAILLON UBAYE | | Canis lupus | R | |
| 14/02/2023 | F | LPF0423086 | MARTIN-DHERMONI | PNM | | Val d'Oronaye | PARPAILLON UBAYE | | Canis lupus | R | |
| 14/02/2023 | F | LPF0423087 | MARTIN-DHERMONI | PNM | | Val d'Oronaye | PARPAILLON UBAYE | | Canis lupus | R | |
| 14/02/2023 | F | LPF0423088 | MARTIN-DHERMONI | PNM | | Val d'Oronaye | PARPAILLON UBAYE | | Canis lupus | R | |
| 14/02/2023 | F | LPF0423089 | MARTIN-DHERMONI | PNM | | Val d'Oronaye | PARPAILLON UBAYE | | Canis lupus | R | |
| 15/02/2023 | F | LPF0423090 | MARTIN-DHERMONI | PNM | | Uvernet-Fours | 'ROIS EVECHES BACHELARD | | Canis lupus | R | |
| 15/02/2023 | F | LPF0423091 | MARTIN-DHERMONI | PNM | | Uvernet-Fours | 'ROIS EVECHES BACHELARD | | Canis lupus | R | |
| 16/02/2023 | V | LPV0423112 | ROUX | PNM | | Colmars | 'ROIS EVECHES BACHELARI | 6 | | R | |
| 16/02/2023 | V | LPV0423343 | MALCOTTI | OFB | | Ganagobie | LURE | 1 | | R | |
| 17/02/2023 | F | LPF0423051 | ARNAUD | OFB | | Beynes | ASSE | | Canis lupus | R | |
| 17/02/2023 | F | LPF0423052 | ARNAUD | OFB | | Beynes | ASSE | | Canis lupus | R | |
| 17/02/2023 | F | LPF0423053 | ARNAUD | OFB | | Beynes | ASSE | | | En Cours | |
| 17/02/2023 | F | LPF0423082 | ROSSI | Particulier | | Curbans | SASSE | | Canis lupus | R | |
| 17/02/2023 | F | LPF0423147 | DE-FILIPPI | OFB | | La Javie | LURE | | Canis lupus | R | |
| 18/02/2023 | F | LPF0423054 | ARNAUD | OFB | | Chaudon-Norante | ASSE | | | En Cours | |
| 18/02/2023 | F | LPF0423055 | ARNAUD | OFB | | Chaudon-Norante | ASSE | | Canis lupus | R | |
| 18/02/2023 | F | LPF0423224 | CLAUDON | PNM | Barbaroux C | Colmars | GRAND COYER | | Canis lupus | R | |
| 18/02/2023 | F | LPF0423225 | CLAUDON | PNM | Barbaroux C | Colmars | GRAND COYER | | Bos taurus | NR | |
| 18/02/2023 | F | LPF0423226 | CLAUDON | PNM | Barbaroux C | Colmars | GRAND COYER | | | En Cours | |
| 18/02/2023 | V | LPV0423117 | ROUX | PNM | | Colmars | GRAND COYER | 2 | | R | |
| 20/02/2023 | V | LPV0423097 | MARTIN-DHERMONI | PNM | | Val d'Oronaye | PARPAILLON UBAYE | 1 | | R | |
| 20/02/2023 | V | LPV0423314 | CLAUDON | PNM | | Colmars | GRAND COYER | 3 | | R | |
| 21/02/2023 | F | LPF0423146 | DE-FILIPPI | OFB | | L'Hospitalet | LURE | | Canis lupus | R | |
| 21/02/2023 | V | LPV0423118 | ROUX | PNM | | Colmars | GRAND COYER | 1 | | R | |
| 21/02/2023 | V | LPV0423129 | DE-FILIPPI | OFB | | Les Mées | PLATEAU D'ENTREVENNES | 2 | | R | |
| 21/02/2023 | V | LPV0423134 | DAHIER | OFB | | Peyrus | LURE | 2 | | R | |
| 21/02/2023 | V | LPV0423193 | DE-FILIPPI | OFB | | Les Mées | PLATEAU D'ENTREVENNES | 2 | | R | |
| 21/02/2023 | V | LPV0423342 | MALCOTTI | OFB | | Peyrus | LURE | 2 | | R | |
| 22/02/2023 | V | LPV0423113 | ROUX | PNM | | Colmars | 'ROIS EVECHES BACHELARI | 1 | | R | |
| 23/02/2023 | C | LPC0423005 | MARTIN-DHERMONI | PNM | | Val d'Oronaye | PARPAILLON UBAYE | | Chamois | INV | |
| 23/02/2023 | F | LPF0423064 | ARNAUD | OFB | | Castellet-lès-Sausses | COULOMP DALUIS | | Canis lupus | R | |
| 23/02/2023 | F | LPF0423065 | ARNAUD | OFB | | Castellet-lès-Sausses | COULOMP DALUIS | | Vulpes vulpes | NR | |
| 23/02/2023 | F | LPF0423066 | ARNAUD | OFB | | Castellet-lès-Sausses | COULOMP DALUIS | | Canis lupus | R | |
| 23/02/2023 | F | LPF0423067 | ARNAUD | OFB | | Saint-André-les-Alpes | AUP | | Canis lupus | R | |
| 23/02/2023 | F | LPF0423092 | MARTIN-DHERMONI | PNM | | Val d'Oronaye | PARPAILLON UBAYE | | Canis lupus | R | |
| 23/02/2023 | F | LPF0423093 | MARTIN-DHERMONI | PNM | | Val d'Oronaye | PARPAILLON UBAYE | | Canis lupus | R | |
| 23/02/2023 | F | LPF0423094 | MARTIN-DHERMONI | PNM | | Val d'Oronaye | PARPAILLON UBAYE | | Canis lupus | R | |
| 23/02/2023 | T | LPT0423032 | MARTIN-DHERMONI | PNM | | Val d'Oronaye | PARPAILLON UBAYE | 1 | | R | |
| 23/02/2023 | T | LPT0423033 | MARTIN-DHERMONI | PNM | | Val d'Oronaye | PARPAILLON UBAYE | 3 | | R | |
| 24/02/2023 | T | LPT0423020 | PRIVAT | OFB | | Le Lauzet-Ubaye | LA BLANCHE | 4 | | R | |
| 24/02/2023 | V | LPV0423139 | ROUX | PNM | | Colmars | 'ROIS EVECHES BACHELARI | 1 | | R | |
| 25/02/2023 | F | LPF0423068 | ARNAUD | OFB | | Moustiers-Sainte-Marie | MONTDENIER | | Canis lupus | R | |
| 25/02/2023 | F | LPF0423227 | CLAUDON | PNM | Barbaroux C | Colmars | GRAND COYER | | Canis lupus | R | |
| 25/02/2023 | F | LPF0423228 | CLAUDON | PNM | Barbaroux C | Colmars | GRAND COYER | | Canis lupus | R | |
| 25/02/2023 | F | LPF0423229 | CLAUDON | PNM | Barbaroux C | Colmars | GRAND COYER | | Canis lupus | R | |
| 25/02/2023 | F | LPF0423230 | CLAUDON | PNM | Barbaroux C | Colmars | GRAND COYER | | Canis lupus | R | |
| 25/02/2023 | F | LPF0423231 | CLAUDON | PNM | Barbaroux C | Colmars | GRAND COYER | | Canis lupus | R | |
| 25/02/2023 | V | LPV0423119 | ROUX | PNM | | Colmars | GRAND COYER | 1 | | R | |
| 25/02/2023 | V | LPV0423131 | DAHIER | OFB | | Ganagobie | LURE | 1 | | R | |
| 25/02/2023 | V | LPV0423180 | BRETON | PNM | REMILLEUX Sebastien | Saint-Paul-sur-Ubaye | PARPAILLON UBAYE | 1 | | R | |
| 25/02/2023 | V | LPV0423344 | MALCOTTI | OFB | | Ganagobie | LURE | 1 | | R | |
| 25/02/2023 | V | LPV0423345 | MALCOTTI | OFB | | Ganagobie | LURE | 1 | | R | |
| 26/02/2023 | F | LPF0423077 | TROUBETZKY | DDT | | Digne-les-Bains | COUSSON | | Impossible | INV | |
| 26/02/2023 | F | LPF0423236 | GINESTE | PNM | | Allos | 'ROIS EVECHES BACHELARD | | Canis lupus | R | |
| 27/02/2023 | F | LPF0423145 | DE-FILIPPI | OFB | | Saint-Jeannet | PLATEAU D'ENTREVENNES | | Canis lupus | R | |
| 27/02/2023 | V | LPV0423317 | CLAUDON | PNM | | Colmars | GRAND COYER | 1 | | R | |
| 28/02/2023 | F | LPF0423074 | BARNEIX | PNE | | Noyers-sur-Jabron | CHABRE | | Canis familiaris | NR | |
| 28/02/2023 | F | LPF0423144 | DE-FILIPPI | OFB | | Beynes | ASSE | | Canis lupus | R | |
| 28/02/2023 | U | LPV0423010 | BARNEIX | PNE | | Noyers-sur-Jabron | CHABRE | | Canis familiaris | NR | |
| 28/02/2023 | V | LPV0423140 | ROUX | PNM | | Colmars | 'ROIS EVECHES BACHELARI | 1 | | R | |
| 01/03/2023 | D | LPD0423005 | DAHIER | OFB | Gérard ANDRE (LL) | Châteauneuf-Miravail | ALBION | | Canis lupus | R | |
| 01/03/2023 | V | LPV0423084 | ROUX | PNM | BUISSON Martin | Allos | 'ROIS EVECHES BACHELARI | 3 | | R | |
| 02/03/2023 | V | LPV0423115 | ROUX | PNM | | Colmars | GRAND COYER | 2 | | R | |
| 03/03/2023 | T | LPT0423027 | DE-FILIPPI | OFB | | Valbelle | LURE | 1 | | R | |
| 04/03/2023 | F | LPF0423076 | VALLAT | Particulier | | Les Omergues | ALBION | | Impossible | INV | |
| 04/03/2023 | V | LPV0423099 | ARNAUD | OFB | | Moustiers-Sainte-Marie | MONTDENIER | 5 | | R | |
| 05/03/2023 | V | LPV0423132 | ARNAUD | OFB | | La Palud-sur-Verdon | MONTDENIER | 6 | | R | |
| 06/03/2023 | F | LPF0423143 | DE-FILIPPI | OFB | | Barles | MONGES | | Canis lupus | R | |
| 06/03/2023 | F | LPF0423232 | CLAUDON | PNM | | Colmars | GRAND COYER | | Canis lupus | R | |
| 06/03/2023 | V | LPV0423141 | ROUX | PNM | | Colmars | 'ROIS EVECHES BACHELARI | 1 | | R | |
| 06/03/2023 | V | LPV0423318 | CLAUDON | PNM | | Colmars | GRAND COYER | 1 | | R | |
| 07/03/2023 | V | LPV0423315 | CLAUDON | PNM | | Colmars | GRAND COYER | 4 | | R | |
| 09/03/2023 | F | LPF0423110 | ROUX | PNM | | Colmars | GRAND COYER | | Impossible | INV | |
| 09/03/2023 | F | LPF0423111 | ROUX | PNM | | Colmars | GRAND COYER | | Canis lupus | R | |
| 09/03/2023 | F | LPF0423112 | ROUX | PNM | | Colmars | GRAND COYER | | Canis lupus | R | |
| 09/03/2023 | F | LPF0423113 | ROUX | PNM | | Colmars | GRAND COYER | | Canis lupus | R | |
| 09/03/2023 | F | LPF0423114 | ROUX | PNM | | Colmars | GRAND COYER | | Canis lupus | R | |
| 09/03/2023 | F | LPF0423142 | DE-FILIPPI | OFB | | Verdaches | MONGES | | Canis lupus | R | |
| 09/03/2023 | V | LPV0423105 | ARNAUD | OFB | | Beynes | ASSE | 1 | | R | |
| 10/03/2023 | F | LPF0423139 | MALCOTTI | OFB | | Ganagobie | Exterieur zone | | Impossible | INV | |
| 10/03/2023 | F | LPF0423140 | MALCOTTI | OFB | | Ganagobie | Exterieur zone | | Canis lupus | R | |
| 10/03/2023 | F | LPF0423141 | MALCOTTI | OFB | | Ganagobie | Exterieur zone | | Canis lupus | R | |
| 10/03/2023 | V | LPV0423120 | ROUX | PNM | | Colmars | GRAND COYER | 1 | | R | |
| 10/03/2023 | V | LPV0423137 | ROUX | PNM | | Colmars | 'ROIS EVECHES BACHELARI | 1 | | R | |
| 11/03/2023 | V | | | | | | | | | | |

| Données du Réseau | | | | | | | | | | |
|-------------------|------|--------------|------------|-------------|---------------------------|---------------------------|-------------------------|--------|------------------|-----------|
| Date | Type | N° Référence | Nom | Organisme | Observateur | Commune | Massif | Nb idv | Espèce | Fiabilité |
| 14/03/2023 | D | LPD0423006 | DAHIER | OFB | Gilbert ANDRE | Curel | ALBION | | Canis lupus | R |
| 14/03/2023 | F | LPF0423137 | DE-FILIPPI | OFB | | Digne-les-Bains | COUSSON | | Canis lupus | R |
| 14/03/2023 | V | LPV0423100 | ARNAUD | OFB | | Moustiers-Sainte-Marie | MONTDENIER | 2 | | R |
| 15/03/2023 | V | LPV0423127 | ARNAUD | OFB | | Angles | BERNARDE | 1 | | R |
| 15/03/2023 | V | LPV0423142 | ROUX | PNM | | Colmars | 'ROIS EVECHES BACHELARI | 1 | | R |
| 15/03/2023 | V | LPV0423220 | BENSA | PNM | | Uvernet-Fours | 'ROIS EVECHES BACHELARI | 2 | | R |
| 15/03/2023 | V | LPV0423319 | CLAUDON | PNM | | Colmars | GRAND COYER | 1 | | R |
| 16/03/2023 | F | LPF0423115 | GINESTE | PNM | | Colmars | GRAND COYER | | Canis lupus | R |
| 16/03/2023 | F | LPF0423116 | GINESTE | PNM | | Colmars | GRAND COYER | | Canis lupus | R |
| 16/03/2023 | F | LPF0423117 | GINESTE | PNM | | Colmars | GRAND COYER | | Canis lupus | R |
| 16/03/2023 | F | LPF0423118 | GINESTE | PNM | | Colmars | GRAND COYER | | Canis lupus | R |
| 16/03/2023 | F | LPF0423119 | GINESTE | PNM | | Colmars | GRAND COYER | | Canis lupus | R |
| 16/03/2023 | V | LPV0423138 | ROUX | PNM | | Colmars | 'ROIS EVECHES BACHELARI | 1 | | R |
| 17/03/2023 | D | LPD0423010 | SABINEN | OFB | MICHEL Julien LL | Pierrevert | MONTFURON | | Canis lupus | R |
| 17/03/2023 | F | LPF0423095 | CARNERERO | Particulier | | Gréoux-les-Bains | PLATEAU_DE_VALENSOLE | | | En Cours |
| 17/03/2023 | F | LPF0423135 | DE-FILIPPI | OFB | | Champcier | VANSON | | Impossible | |
| 17/03/2023 | F | LPF0423136 | DE-FILIPPI | OFB | | Thoard | VANSON | | Canis familiaris | NR |
| 17/03/2023 | T | LPT0423025 | CARNERERO | Particulier | | Gréoux-les-Bains | PLATEAU_DE_VALENSOLE | 1 | | INV |
| 17/03/2023 | V | LPV0423093 | PHILIBERT | FDC | PHILIBERT Marine | Gréoux-les-Bains | PLATEAU_DE_VALENSOLE | 1 | | INV |
| 18/03/2023 | D | LPD0423009 | CHRETIEN | OFB | MICHEL J | Valensole | PLATEAU_DE_VALENSOLE | | Canis lupus | R |
| 18/03/2023 | V | LPV0423147 | ARNAUD | OFB | | Barrême | AUP | 2 | | R |
| 19/03/2023 | V | LPV0423101 | ARNAUD | OFB | | Moustiers-Sainte-Marie | MONTDENIER | 1 | | R |
| 20/03/2023 | F | LPF0423134 | DE-FILIPPI | OFB | | Valavoire | VANSON | | Canis lupus | R |
| 20/03/2023 | V | LPV0423102 | ARNAUD | OFB | | Moustiers-Sainte-Marie | MONTDENIER | 7 | | R |
| 21/03/2023 | F | LPF0423133 | DE-FILIPPI | OFB | | Barrême | AUP | | Impossible | INV |
| 24/03/2023 | D | LPD0423007 | DAHIER | OFB | MICHEL J | Montjustin | LUBERON | | Canis lupus | R |
| 24/03/2023 | F | LPF0423132 | DE-FILIPPI | OFB | | Mézél | ASSE | | Impossible | INV |
| 24/03/2023 | V | LPV0423143 | ROUX | PNM | | Colmars | 'ROIS EVECHES BACHELARI | 6 | | R |
| 25/03/2023 | D | LPD0423008 | DAHIER | OFB | GOSSOLIN M. | Montfuron | MONTFURON | | Canis lupus | R |
| 25/03/2023 | F | LPF0423121 | LAVOCAT | OFB | | Céreste | LUBERON | | Canis lupus | R |
| 25/03/2023 | F | LPF0423122 | LAVOCAT | OFB | | Céreste | LUBERON | | Canis lupus | R |
| 26/03/2023 | C | LPC0423004 | ARNAUD | OFB | | La Garde | TRIGANCE | | Chevreuil | INV |
| 26/03/2023 | D | LPD0423011 | | | CALLI | Montjustin | LUBERON | | Canis lupus | R |
| 26/03/2023 | F | LPF0423096 | ARNAUD | OFB | | La Garde | TRIGANCE | | Canis lupus | R |
| 26/03/2023 | F | LPF0423123 | LAVOCAT | OFB | | Revest-Saint-Martin | PRIEURE | | Canis lupus | R |
| 26/03/2023 | F | LPF0423124 | LAVOCAT | OFB | | Revest-Saint-Martin | PRIEURE | | Canis lupus | R |
| 26/03/2023 | V | LPV0423144 | ROUX | PNM | | Colmars | 'ROIS EVECHES BACHELARI | 6 | | R |
| 27/03/2023 | V | LPV0423103 | ARNAUD | OFB | | Saint-André-les-Alpes | AUP | 1 | | R |
| 28/03/2023 | F | LPF0423097 | ARNAUD | OFB | | Senez | AUP | | Canis lupus | R |
| 28/03/2023 | F | LPF0423098 | ARNAUD | OFB | | Senez | AUP | | Canis lupus | R |
| 28/03/2023 | V | LPV0423145 | ROUX | PNM | | Colmars | 'ROIS EVECHES BACHELARI | 1 | | R |
| 30/03/2023 | F | LPF0423120 | ROUX | PNM | | Colmars | GRAND COYER | | Canis lupus | R |
| 30/03/2023 | F | LPF0423131 | DE-FILIPPI | OFB | | Le Castellard-Mélan | VANSON | | Canis lupus | R |
| 01/04/2023 | F | LPF0423099 | ARNAUD | OFB | | Saint-Jurs | MONTDENIER | | | En Cours |
| 01/04/2023 | F | LPF0423100 | ARNAUD | OFB | | Moustiers-Sainte-Marie | MONTDENIER | | | En Cours |
| 01/04/2023 | F | LPF0423101 | ARNAUD | OFB | | Moustiers-Sainte-Marie | MONTDENIER | | | En Cours |
| 03/04/2023 | D | LPD0423012 | | | IMBERT Christophe | Blieux | BRANDIS | | Canis lupus | R |
| 03/04/2023 | D | LPD0423013 | | | IMBERT Christophe | Blieux | BRANDIS | | Canis lupus | R |
| 03/04/2023 | F | LPF0423129 | DE-FILIPPI | OFB | | Beaujeu | CHEVAL BLANC | | | En Cours |
| 03/04/2023 | F | LPF0423130 | DE-FILIPPI | OFB | | Beaujeu | CHEVAL BLANC | | Vulpes vulpes | NR |
| 03/04/2023 | V | LPV0423104 | ARNAUD | OFB | | Saint-André-les-Alpes | AUP | 1 | | R |
| 04/04/2023 | F | LPF0423102 | ARNAUD | OFB | | Beaujeu | CHEVAL BLANC | | | En Cours |
| 04/04/2023 | F | LPF0423103 | ARNAUD | OFB | | Beaujeu | CHEVAL BLANC | | | En Cours |
| 04/04/2023 | F | LPF0423104 | ARNAUD | OFB | | Beaujeu | CHEVAL BLANC | | | En Cours |
| 04/04/2023 | F | LPF0423105 | ARNAUD | OFB | | Beaujeu | CHEVAL BLANC | | | En Cours |
| 04/04/2023 | F | LPF0423128 | DE-FILIPPI | OFB | | Le Castellard-Mélan | VANSON | | | En Cours |
| 04/04/2023 | F | LPF0423218 | BENSA | PNM | | Saint-Paul-sur-Ubaye | PARPAILLON UBAYE | | Canis lupus | R |
| 04/04/2023 | V | LPV0423240 | GAY | OFB | | Valbelle | LURE | 3 | | R |
| 05/04/2023 | F | LPF0423160 | COSSU | Particulier | Magali MYSLIWIEC | Soleilhas | TEILLON ESTERON | | Vulpes vulpes | NR |
| 07/04/2023 | V | LPV0423126 | DAHIER | OFB | PESCE JL. (Louvetier) | Le Fugeret | COURRADOUR | 1 | | R |
| 08/04/2023 | F | LPF0423106 | ARNAUD | OFB | | Saint-André-les-Alpes | AUP | | | En Cours |
| 08/04/2023 | F | LPF0423107 | ARNAUD | OFB | | Saint-André-les-Alpes | AUP | | | En Cours |
| 11/04/2023 | D | LPD0423014 | | | | Castellane | TRIGANCE | | Canis lupus | R |
| 11/04/2023 | F | LPF0423108 | ARNAUD | OFB | | Beaujeu | HAUTE BLEONE | | | En Cours |
| 11/04/2023 | F | LPF0423109 | ARNAUD | OFB | | Beaujeu | HAUTE BLEONE | | | En Cours |
| 12/04/2023 | F | LPF0423125 | JARDIN | DDT | | Allos | 'ROIS EVECHES BACHELARD | | Canis lupus | R |
| 12/04/2023 | F | LPF0423126 | JARDIN | DDT | | Allos | 'ROIS EVECHES BACHELARD | | Canis lupus | R |
| 12/04/2023 | F | LPF0423127 | DE-FILIPPI | OFB | | Sisteron | VANSON | | | En Cours |
| 13/04/2023 | F | LPF0423183 | DE-FILIPPI | OFB | | Entrepierrres | VANSON | | Canis lupus | R |
| 15/04/2023 | V | LPV0423128 | ARNAUD | OFB | | Angles | BERNARDE | 1 | | R |
| 16/04/2023 | V | LPV0423270 | ROUX | PNM | | Colmars | COL_DES_CHAMPS | 1 | | R |
| 17/04/2023 | V | LPV0423133 | ARNAUD | OFB | | Moustiers-Sainte-Marie | MONTDENIER | 3 | | R |
| 17/04/2023 | V | LPV0423155 | ARNAUD | OFB | | Saint-André-les-Alpes | AUP | 3 | | R |
| 18/04/2023 | F | LPF0423178 | ROUX | PNM | | Allos | 'ROIS EVECHES BACHELARD | | Canis lupus | R |
| 18/04/2023 | F | LPF0423179 | ROUX | PNM | | Allos | 'ROIS EVECHES BACHELARD | | Canis lupus | R |
| 18/04/2023 | F | LPF0423217 | BENSA | PNM | | Val d'Oronaye | PARPAILLON UBAYE | 1 | | R |
| 18/04/2023 | V | LPV0423135 | ZEHAR | OFB | | Montfuron | MONTFURON | 1 | | R |
| 18/04/2023 | V | LPV0423271 | ROUX | PNM | | Colmars | COL_DES_CHAMPS | 1 | | R |
| 19/04/2023 | F | LPF0423184 | DE-FILIPPI | OFB | | Château-Amoux-Saint-Auban | Exterieur zone | | Canis lupus | R |
| 19/04/2023 | F | LPF0423185 | DE-FILIPPI | OFB | | Aubignosc | CALANQUES | | Canis lupus | R |
| 20/04/2023 | F | LPF0423186 | DE-FILIPPI | OFB | | Entrevennes | PLATEAU D'ENTREVENNES | | Canis lupus | R |
| 21/04/2023 | F | LPF0423150 | ARNAUD | OFB | | Saint-Jurs | MONTDENIER | | | En Cours |
| 21/04/2023 | F | LPF0423151 | ARNAUD | OFB | | Saint-Jurs | MONTDENIER | | | En Cours |
| 21/04/2023 | F | LPF0423152 | ARNAUD | OFB | | Majastres | MONTDENIER | | | En Cours |
| 21/04/2023 | F | LPF0423153 | ARNAUD | OFB | | Saint-Jurs | MONTDENIER | | | En Cours |
| 21/04/2023 | F | LPF0423154 | ARNAUD | OFB | | Moustiers-Sainte-Marie | MONTDENIER | | | En Cours |
| 21/04/2023 | F | LPF0423155 | ARNAUD | OFB | | Moustiers-Sainte-Marie | MONTDENIER | | | En Cours |
| 21/04/2023 | F | LPF0423156 | ARNAUD | OFB | | Moustiers-Sainte-Marie | MONTDENIER | | | En Cours |
| 21/04/2023 | F | LPF0423157 | ARNAUD | OFB | | La Palud-sur-Verdon | MONTDENIER | | | En Cours |
| 23/04/2023 | F | LPF0423158 | ARNAUD | OFB | | Saint-André-les-Alpes | ISSOLE VERDON | | Vulpes vulpes | NR |
| 23/04/2023 | F | LPF0423182 | MALCOTTI | OFB | | Châteauneuf-Miravail | ALBION | | Canis lupus | R |
| 23/04/2023 | V | LPV0423098 | DUCHAMP | OFB | S. Feuillassier | Bellaiffaire | SASSE | 1 | | R |
| 24/04/2023 | F | LPF0423159 | ARNAUD | OFB | | Moustiers-Sainte-Marie | MONTDENIER | | | En Cours |
| 25/04/2023 | C | LPC0423006 | DAHIER | OFB | REVERBERY Didier | Gréoux-les-Bains | PLATEAU_DE_VALENSOLE | | Chevreuil | R |
| 25/04/2023 | D | LPD0423020 | DURBEC | OFB | Louvetier | Blieux | AUP | | | R |
| 26/04/2023 | D | LPD0423015 | | | Lieutenant de louveretier | Montclar | LA BLANCHE | | Canis lupus | R |
| 27/04/2023 | F | LPF0423161 | ARNAUD | OFB | | L'Hospitalet | LURE | | | En Cours |
| 27/04/2023 | F | LPF0423162 | ARNAUD | OFB | | L'Hospitalet | LURE | | | En Cours |
| 27/04/2023 | F | LPF0423163 | ARNAUD | OFB | | L'Hospitalet | LURE | | | En Cours |
| 27/04/2023 | F | LPF0423164 | ARNAUD | OFB | | L'Hospitalet | LURE | | | En Cours |
| 27/04/2023 | F | LPF0423165 | ARNAUD | OFB | | L'Hospitalet | LURE | | | En Cours |
| 27/04/2023 | F | LPF0423166 | ARNAUD | OFB | | L'Hospitalet | LURE | | | En Cours |
| 29/04/2023 | F | LPF0423167 | ARNAUD | OFB | | Villars-Colmars | GRAND COYER | | | En Cours |
| 29/04/2023 | F | LPF0423168 | ARNAUD | OFB | | Colmars | GRAND COYER | | Canis lupus | R |
| 29/04/2023 | F | LPF0423169 | JUSSIAUME | OFB | | Prads-Haute-Bléone | HAUTE BLEONE | | Impossible | INV |
| 29/04/2023 | F | LPF0423170 | JUSSIAUME | OFB | | Prads-Haute-Bléone | HAUTE BLEONE | | Canis lupus | R |
| 30/04/2023 | D | LPD0423016 | | | Mr GODDEFROY | Valbelle | LURE | | Canis lupus | R |
| 01/05/2023 | F | LPF0423187 | MALCOTTI | OFB | | Le Brusquet | COUSSON | | | En Cours |
| 01/05/2023 | V | LPV0423273 | ROUX | PNM | | Colmars | COL_DES_CHAMPS | 2 | | R |
| 02/05/2023 | D | LPD0423017 | | | LL | Le Brusquet | CHEVAL BLANC | | Canis lupus | R |
| 02/05/2023 | V | LPV0423320 | CLAUDON | PNM | | Colmars | COL_DES_CHAMPS | 2 | | R |
| 03/05/2023 | F | LPF0423171 | JUSSIAUME | OFB | | Allos | 'ROIS EVECHES BACHELARD | | | En Cours |
| 03/05/2023 | F | LPF0423172 | ARNAUD | OFB | | Vergons | BERNARDE | | | En Cours |
| 03/05/2023 | F | LPF0423173 | ARNAUD | OFB | | Vergons | BERNARDE | | Canis lupus | R |
| 05/05/2023 | D | LPD0423018 | | | | Curel | ALBION | | Canis lupus | R |
| 05/05/2023 | V | LPV0423272 | ROUX | PNM | | | | | | |

| Données du Réseau | | | | | | | | | | |
|-------------------|------|--------------|-----------------|--------------------------|-----------------------------|-----------------------|-------------------------|--------|-------------|-----------|
| Date | Type | N° Référence | Nom | Organisme | Observateur | Commune | Massif | Nb idv | Espèce | Fiabilité |
| 10/05/2023 | F | LPF0423175 | ARNAUD | OFB | | Allos | 'ROIS EVECHES BACHELARD | | | En Cours |
| 10/05/2023 | F | LPF0423176 | ARNAUD | OFB | | Allos | 'ROIS EVECHES BACHELARD | | | En Cours |
| 10/05/2023 | F | LPF0423233 | CLAUDON | PNM | | Allos | 'ROIS EVECHES BACHELARD | | Canis lupus | R |
| 11/05/2023 | F | LPF0423177 | JUSSIAUME | OFB | PIGET Michael | Tartonne | ISOLE VERDON | | Canis lupus | R |
| 11/05/2023 | V | LPV0423136 | JUSSIAUME | OFB | PIGET MICHAEL | Barrême | AUP | 1 | | INV |
| 12/05/2023 | V | LPV0423274 | ROUX | PNM | | Colmars | COL_DES_CHAMPS | 2 | | R |
| 12/05/2023 | V | LPV0423321 | CLAUDON | PNM | | Colmars | COL_DES_CHAMPS | 1 | | R |
| 16/05/2023 | D | LPD0423019 | COROMP | OFB | M. BERTRAND | Riez | PLATEAU_DE_VALENSOLE | | | En Cours |
| 16/05/2023 | F | LPF0423188 | DE-FILIPPI | OFB | | Saint-Martin-les-Eaux | MONTFURON | | | En Cours |
| 16/05/2023 | T | LPT0423029 | MALCOTTI | OFB | | Banon | PRIEURE | 2 | | INV |
| 16/05/2023 | V | LPV0423148 | ARNAUD | OFB | | Moriez | AUP | 1 | | R |
| 18/05/2023 | V | LPV0423322 | CLAUDON | PNM | | Colmars | COL_DES_CHAMPS | 1 | | R |
| 18/05/2023 | V | LPV0423323 | CLAUDON | PNM | | Colmars | COL_DES_CHAMPS | 2 | | R |
| 19/05/2023 | V | LPV0423237 | GAY | OFB | | Valbelle | LURE | 1 | | R |
| 19/05/2023 | V | LPV0423243 | BRETON | PNM | | Val d'Oronaye | PARPAILLON UBAYE | 1 | | R |
| 20/05/2023 | V | LPV0423244 | BRETON | PNM | | Val d'Oronaye | PARPAILLON UBAYE | 1 | | R |
| 20/05/2023 | V | LPV0423275 | ROUX | PNM | | Colmars | COL_DES_CHAMPS | 1 | | R |
| 21/05/2023 | V | LPV0423169 | DE-FILIPPI | OFB | | Les Mées | PLATEAU D'ENTREVENNES | 1 | | R |
| 21/05/2023 | V | LPV0423245 | BRETON | PNM | | Val d'Oronaye | PARPAILLON UBAYE | 1 | | R |
| 23/05/2023 | V | LPV0423246 | BRETON | PNM | | Val d'Oronaye | PARPAILLON UBAYE | 1 | | R |
| 24/05/2023 | F | LPF0423189 | DE-FILIPPI | OFB | | Val-de-Chalvagne | BLEINE | | Canis lupus | R |
| 24/05/2023 | V | LPV0423247 | BRETON | PNM | | Val d'Oronaye | PARPAILLON UBAYE | 1 | | R |
| 24/05/2023 | V | LPV0423276 | ROUX | PNM | | Colmars | COL_DES_CHAMPS | 2 | | R |
| 25/05/2023 | F | LPF0423202 | LOUIS2 | LPO | | Bayons | MONGES | | | En Cours |
| 25/05/2023 | V | LPV0423161 | ARNAUD | OFB | BARBAROUX Christophe | Thorame-Haute | ISOLE VERDON | 1 | | R |
| 25/05/2023 | V | LPV0423241 | GAY | OFB | | Valbelle | LURE | 2 | | R |
| 25/05/2023 | V | LPV0423248 | BRETON | PNM | | Val d'Oronaye | PARPAILLON UBAYE | 1 | | R |
| 25/05/2023 | V | LPV0423324 | CLAUDON | PNM | | Colmars | COL_DES_CHAMPS | 1 | | R |
| 28/05/2023 | V | LPV0423170 | DE-FILIPPI | OFB | | Les Mées | PLATEAU D'ENTREVENNES | 1 | | R |
| 30/05/2023 | V | LPV0423249 | BRETON | PNM | | Val d'Oronaye | PARPAILLON UBAYE | 2 | | R |
| 02/06/2023 | V | LPV0423250 | BRETON | PNM | | Val d'Oronaye | PARPAILLON UBAYE | 1 | | R |
| 02/06/2023 | V | LPV0423325 | CLAUDON | PNM | | Colmars | COL_DES_CHAMPS | 1 | | R |
| 03/06/2023 | V | LPV0423149 | ARNAUD | OFB | | Moriez | AUP | 1 | | R |
| 03/06/2023 | V | LPV0423160 | KAPPS | Assoc. des Louvetiers | | Allemagne-en-Provence | PLATEAU_DE_VALENSOLE | 1 | | R |
| 04/06/2023 | V | LPV0423277 | ROUX | PNM | | Colmars | COL_DES_CHAMPS | 1 | | R |
| 04/06/2023 | V | LPV0423278 | ROUX | PNM | | Colmars | COL_DES_CHAMPS | 1 | | R |
| 05/06/2023 | V | LPV0423238 | GAY | OFB | | Valbelle | LURE | 1 | | R |
| 08/06/2023 | V | LPV0423171 | DE-FILIPPI | OFB | | Les Mées | PLATEAU D'ENTREVENNES | 1 | | R |
| 08/06/2023 | V | LPV0423251 | BRETON | PNM | | Val d'Oronaye | PARPAILLON UBAYE | 1 | | R |
| 09/06/2023 | V | LPV0423252 | BRETON | PNM | | Val d'Oronaye | PARPAILLON UBAYE | 2 | | R |
| 10/06/2023 | V | LPV0423156 | ARNAUD | OFB | BARBAROUX Christophe | Colmars | GRAND COYER | 1 | | R |
| 10/06/2023 | V | LPV0423157 | ARNAUD | OFB | BARBAROUX Christophe | Colmars | GRAND COYER | 1 | | R |
| 11/06/2023 | V | LPV0423150 | ARNAUD | OFB | | Moriez | AUP | 1 | | R |
| 11/06/2023 | V | LPV0423173 | DE-FILIPPI | OFB | | Saint-Jeannet | PLATEAU D'ENTREVENNES | 1 | | R |
| 11/06/2023 | V | LPV0423242 | GAY | OFB | | Valbelle | LURE | 1 | | R |
| 13/06/2023 | V | LPV0423158 | CONIL | OFB | | Castellet-lès-Sausses | COULOMP DALUIS | 2 | | R |
| 14/06/2023 | V | LPV0423162 | ARNAUD | OFB | BARBAROUX Christophe | Thorame-Haute | ISOLE VERDON | 2 | | R |
| 14/06/2023 | V | LPV0423326 | CLAUDON | PNM | | Colmars | COL_DES_CHAMPS | 1 | | R |
| 15/06/2023 | V | LPV0423159 | ARNAUD | OFB | GUICHARD Georges | Castellane | BRANDIS | 3 | | R |
| 16/06/2023 | D | LPD0423021 | COROMP | OFB | DOSSOLIN Michel | La Palud-sur-Verdon | MONDENIER | | Canis lupus | R |
| 16/06/2023 | V | LPV0423239 | GAY | OFB | | Valbelle | LURE | 1 | | R |
| 16/06/2023 | V | LPV0423259 | ROUX | PNM | | Colmars | COL_DES_CHAMPS | 1 | | R |
| 17/06/2023 | V | LPV0423174 | DE-FILIPPI | OFB | | Saint-Jeannet | PLATEAU D'ENTREVENNES | 1 | | R |
| 18/06/2023 | V | LPV0423163 | ZEHAR | OFB | | Noyers-sur-Jabron | LURE | 2 | | R |
| 19/06/2023 | F | LPF0423190 | DE-FILIPPI | OFB | | Châteauredon | ASSE | | | En Cours |
| 21/06/2023 | V | LPV0423151 | AUDAT-FRANCESCO | PNR Luberon | | La Rocheignon | ALBION | 1 | | R |
| 21/06/2023 | V | LPV0423152 | AUDAT-FRANCESCO | PNR Luberon | | La Rocheignon | ALBION | 1 | | R |
| 21/06/2023 | V | LPV0423153 | AUDAT-FRANCESCO | PNR Luberon | | Redortiers | ALBION | 2 | | R |
| 21/06/2023 | V | LPV0423253 | BRETON | PNM | | Val d'Oronaye | PARPAILLON UBAYE | 2 | | R |
| 23/06/2023 | V | LPV0423166 | ZEHAR | OFB | | Le Castellet | PLATEAU D'ENTREVENNES | 1 | | R |
| 24/06/2023 | V | LPV0423164 | ZEHAR | OFB | | Noyers-sur-Jabron | LURE | 1 | | R |
| 27/06/2023 | V | LPV0423165 | ZEHAR | OFB | | Noyers-sur-Jabron | LURE | 1 | | R |
| 27/06/2023 | V | LPV0423168 | DAHIER | OFB | GUIBERT Mathias | Thorame-Basse | GRAND COYER | 1 | | R |
| 28/06/2023 | D | LPD0423022 | MARRONE | Lieutenant de Louveterie | | Val d'Oronaye | PARPAILLON UBAYE | | | R |
| 28/06/2023 | V | LPV0423172 | DE-FILIPPI | OFB | | Les Mées | PLATEAU D'ENTREVENNES | 1 | | R |
| 28/06/2023 | V | LPV0423260 | ROUX | PNM | | Colmars | COL_DES_CHAMPS | 1 | | R |
| 29/06/2023 | V | LPV0423254 | BRETON | PNM | | Val d'Oronaye | PARPAILLON UBAYE | 3 | | R |
| 02/07/2023 | V | LPV0423179 | ARNAUD | OFB | Odile & Roger RAULT | Colmars | COL_DES_CHAMPS | 1 | | R |
| 03/07/2023 | V | LPV0423177 | ARNAUD | OFB | | Beynes | ASSE | 2 | | R |
| 03/07/2023 | V | LPV0423187 | DE-FILIPPI | OFB | | Saint-Jeannet | PLATEAU D'ENTREVENNES | 1 | | R |
| 03/07/2023 | V | LPV0423327 | CLAUDON | PNM | | Colmars | COL_DES_CHAMPS | 2 | | R |
| 04/07/2023 | V | LPV0423176 | ARNAUD | OFB | | Angles | BERNARDE | 2 | | R |
| 05/07/2023 | V | LPV0423167 | DAHIER | OFB | JACOMET Sebastien (éleveur) | Le Fugeret | COURRADOUR | 2 | | R |
| 09/07/2023 | V | LPV0423188 | DE-FILIPPI | OFB | | Chaudon-Norante | ASSE | 1 | | R |
| 12/07/2023 | V | LPV0423421 | VERODA | APN | | Mallefougasse-Augès | LURE | 1 | | R |
| 15/07/2023 | V | LPV0423178 | ARNAUD | OFB | | Beynes | ASSE | 1 | | R |
| 15/07/2023 | V | LPV0423190 | MALCOTTI | OFB | Hermieu | Lardiers | LURE | 1 | | R |
| 16/07/2023 | V | LPV0423182 | CONIL | OFB | Colombero | Annot | RENT | 1 | | R |
| 16/07/2023 | V | LPV0423191 | MALCOTTI | OFB | | Valavoire | VANSON | 3 | | R |
| 17/07/2023 | V | LPV0423183 | CONIL | OFB | | Annot | RENT | 2 | | R |
| 17/07/2023 | V | LPV0423255 | BRETON | PNM | | Val d'Oronaye | PARPAILLON UBAYE | 1 | | R |
| 17/07/2023 | V | LPV0423328 | CLAUDON | PNM | | Colmars | COL_DES_CHAMPS | 1 | | R |
| 19/07/2023 | V | LPV0423329 | CLAUDON | PNM | | Colmars | COL_DES_CHAMPS | 1 | | R |
| 20/07/2023 | V | LPV0423330 | CLAUDON | PNM | | Colmars | COL_DES_CHAMPS | 1 | | R |
| 22/07/2023 | V | LPV0423175 | ARNAUD | OFB | | Angles | BERNARDE | 1 | | R |
| 22/07/2023 | V | LPV0423189 | DE-FILIPPI | OFB | | Chaudon-Norante | ASSE | 1 | | R |
| 22/07/2023 | V | LPV0423331 | CLAUDON | PNM | | Colmars | COL_DES_CHAMPS | 1 | | R |
| 23/07/2023 | D | LPD0423023 | JUSSIAUME | OFB | | Banon | PRIEURE | | Canis lupus | R |
| 23/07/2023 | P | LPF0423002 | BENSA | PNM | Aurélien | Jausiers | PARPAILLON UBAYE | | | INV |
| 23/07/2023 | V | LPV0423304 | GINESTE | PNM | | Allos | 'ROIS EVECHES BACHELARI | 2 | | R |
| 23/07/2023 | V | LPV0423332 | CLAUDON | PNM | | Colmars | COL_DES_CHAMPS | 1 | | R |
| 24/07/2023 | V | LPV0423192 | DE-FILIPPI | OFB | | Les Mées | PLATEAU D'ENTREVENNES | 1 | | R |
| 28/07/2023 | H | LPH0423015 | DAHIER | OFB | Bergère M. ONDET | Saint-Paul-sur-Ubaye | PARPAILLON UBAYE | | | R |
| 30/07/2023 | V | LPV0423184 | CONIL | OFB | | Annot | RENT | 2 | | R |
| 02/08/2023 | H | LPH0423011 | DUCHAMP | OFB | | Uvernet-Fours | 'ROIS EVECHES BACHELARD | | | R |
| 02/08/2023 | V | LPV0423194 | DE-FILIPPI | OFB | | Chaudon-Norante | ASSE | 3 | | R |
| 02/08/2023 | V | LPV0423206 | DAHIER | OFB | | Valbelle | LURE | 1 | | R |
| 02/08/2023 | V | LPV0423211 | ARNAUD | OFB | | Angles | BERNARDE | 1 | | R |
| 02/08/2023 | V | LPV0423261 | ROUX | PNM | | Colmars | COL_DES_CHAMPS | 1 | | R |
| 02/08/2023 | V | LPV0423262 | ROUX | PNM | | Colmars | COL_DES_CHAMPS | 2 | | R |
| 03/08/2023 | V | LPV0423212 | ARNAUD | OFB | | Angles | BERNARDE | 1 | | R |
| 05/08/2023 | V | LPV0423333 | CLAUDON | PNM | | Colmars | COL_DES_CHAMPS | 1 | | R |
| 06/08/2023 | V | LPV0423185 | CONIL | OFB | | Annot | RENT | 2 | | R |
| 06/08/2023 | V | LPV0423195 | MALCOTTI | OFB | earl du plan | Digne-les-Bains | COUSSON | 1 | | R |
| 07/08/2023 | F | LPF0423205 | DAHIER | OFB | Quivron Sebastien | Revest-du-Bion | ALBION | | | En Cours |
| 08/08/2023 | H | LPH0423012 | ALEM | OFB | | Saint-Paul-sur-Ubaye | PARPAILLON UBAYE | | | R |
| 08/08/2023 | H | LPH0423014 | LAVOCAT | OFB | | Saint-Paul-sur-Ubaye | PARPAILLON UBAYE | | | R |
| 08/08/2023 | V | LPV0423200 | CONIL | OFB | | Saint-Paul-sur-Ubaye | PARPAILLON UBAYE | 1 | | R |
| 08/08/2023 | V | LPV0423207 | DAHIER | OFB | | Valbelle | LURE | 2 | | R |
| 09/08/2023 | H | LPH0423013 | DAHIER | OFB | | Méolans-Revel | HAUTE BLEONE | | | R |
| 10/08/2023 | H | LPH0423010 | BOYER | OFB | Marie de la Montagne | Le Lauzet-Ubaye | LA BLANCHE | | | R |
| 11/08/2023 | V | LPV0423181 | ARNAUD | OFB | | Beynes | ASSE | 2 | | R |
| 11/08/2023 | V | LPV0423196 | DE-FILIPPI | OFB | Sorriaux | Les Omergues | ALBION | 2 | | R |
| 12/08/2023 | V | LPV0423334 | CLAUDON | PNM | | Colmars | COL_DES_CHAMPS | 1 | | R |
| 14/08/2023 | H | LPH0423021 | BRETON | PNM | | Jausiers | PARPAILLON UBAYE | | | R |
| 16/08/2023 | H | LPH0423006 | ARNAUD | OFB | BARBAROUX Christophe | Colmars | GRAND COYER | | | R |
| 17/08/2023 | F | LPF0423219 | BRETON | PNM | | Jausiers | PARPAILLON UBAYE | | Canis lupus | R |
| 17/08/2023 | F | LPF0423220 | BRETON | PNM | | Jausiers | PARPAILLON UBAYE | | Canis lupus | R |
| 17/08/2023 | V | LPV0423186 | ARNAUD | OFB | DIAZ Anthony (ONF) | Saint-Martin-les-Eaux | MONTFURON | 1 | | R |

| Données du Réseau | | | | | | | | | | |
|-------------------|------|--------------|------------|-----------------------|----------------------------|------------------------|------------------------|--------|-------------|-----------|
| Date | Type | N° Référence | Nom | Organisme | Observateur | Commune | Massif | Nb idv | Espèce | Fiabilité |
| 17/08/2023 | V | LPV0423292 | ROUX | PNM | | Colmars | GRAND COYER | 2 | | R |
| 18/08/2023 | H | LPV0423001 | ARNAUD | PNM | | Vergons | BERNARDE | | | R |
| 18/08/2023 | V | LPV0423213 | ARNAUD | PNM | | Angles | BERNARDE | 2 | | R |
| 19/08/2023 | V | LPV0423293 | ROUX | PNM | | Colmars | GRAND COYER | 3 | | R |
| 20/08/2023 | D | LPD0423025 | DAHIER | PNM | Di popolo (Lieut louv) | Castellet-lès-Sausses | COULOMP DALUIS | | Canis lupus | R |
| 22/08/2023 | F | LPF0423192 | ARNAUD | PNM | | Peyrus | LURE | | En Cours | R |
| 22/08/2023 | H | LPV0423002 | ARNAUD | PNM | | Mallefougasse-Augès | LURE | | R | R |
| 22/08/2023 | V | LPV0423305 | GINESTE | PNM | | Allos | ROIS EVECHES BACHELARI | 1 | | R |
| 22/08/2023 | V | LPV0423306 | GINESTE | PNM | | Allos | ROIS EVECHES BACHELARI | 1 | | R |
| 23/08/2023 | H | LPV0423016 | MASCLET | PNM | | Simiane-la-Rotonde | PLATEAU DE VAUCLUSE | | | R |
| 23/08/2023 | H | LPV0423017 | DAHIER | PNM | DECOBERT | Saint-Martin-les-Eaux | MONTFURON | | | R |
| 24/08/2023 | F | LPF0423193 | ARNAUD | PNM | | Moriez | AUP | | En Cours | R |
| 24/08/2023 | F | LPF0423194 | ARNAUD | PNM | | Moriez | AUP | | En Cours | R |
| 24/08/2023 | F | LPF0423195 | ARNAUD | PNM | | Moriez | AUP | | En Cours | R |
| 24/08/2023 | V | LPV0423209 | DAHIER | PNM | | Valbelle | LURE | 2 | | R |
| 26/08/2023 | F | LPF0423196 | ARNAUD | PNM | | Moustiers-Sainte-Marie | MONTDENIER | | En Cours | R |
| 26/08/2023 | F | LPF0423197 | ARNAUD | PNM | | Moustiers-Sainte-Marie | MONTDENIER | | En Cours | R |
| 27/08/2023 | V | LPV0423335 | CLAUDON | PNM | | Colmars | COL_DES_CHAMPS | 1 | | R |
| 28/08/2023 | H | LPV0423007 | ARNAUD | PNM | BARBAROUX Christophe | Colmars | GRAND COYER | | | R |
| 28/08/2023 | H | LPV0423008 | ARNAUD | PNM | BARBAROUX Christophe | Colmars | COL_DES_CHAMPS | | | R |
| 28/08/2023 | V | LPV0423307 | GINESTE | PNM | | Allos | ROIS EVECHES BACHELARI | 1 | | R |
| 30/08/2023 | H | LPV0423004 | ARNAUD | PNM | BARBAROUX Christophe | Colmars | COL_DES_CHAMPS | | | R |
| 31/08/2023 | D | LPD0423026 | DAHIER | PNM | TRON Jean Noel | Le Vernet | LAVERQ | | Canis lupus | R |
| 31/08/2023 | V | LPV0423197 | DE-FILIPPI | PNM | | Revest-du-Bion | ALBION | 4 | | R |
| 01/09/2023 | H | LPV0423003 | ARNAUD | PNM | | Castellane | DESTOURBES | | | R |
| 01/09/2023 | H | LPV0423005 | ARNAUD | PNM | BARBAROUX Christophe | Thorame-Haute | COURRADOUR | | | R |
| 01/09/2023 | V | LPV0423210 | DAHIER | PNM | | Valbelle | LURE | 1 | | R |
| 01/09/2023 | V | LPV0423294 | ROUX | PNM | | Colmars | GRAND COYER | 1 | | R |
| 03/09/2023 | F | LPF0423198 | ARNAUD | PNM | | Vachères | PRIEURE | | En Cours | R |
| 03/09/2023 | F | LPF0423199 | ARNAUD | PNM | | Oppedette | PRIEURE | | En Cours | R |
| 03/09/2023 | P | LPV0423001 | ARNAUD | PNM | | Vachères | PRIEURE | | En Cours | R |
| 03/09/2023 | V | LPV0423214 | ARNAUD | PNM | | Beynes | ASSE | 1 | | R |
| 03/09/2023 | V | LPV0423280 | ROUX | PNM | | Colmars | COL_DES_CHAMPS | 1 | | R |
| 04/09/2023 | V | LPV0423263 | ROUX | PNM | | Colmars | COL_DES_CHAMPS | 1 | | R |
| 04/09/2023 | V | LPV0423264 | ROUX | PNM | | Colmars | COL_DES_CHAMPS | 1 | | R |
| 04/09/2023 | V | LPV0423295 | ROUX | PNM | | Colmars | GRAND COYER | 1 | | R |
| 05/09/2023 | D | LPD0423027 | DAHIER | PNM | MICHEL Julien (Lieut louv) | Reillanne | LUBERON | | Canis lupus | R |
| 05/09/2023 | F | LPF0423200 | ARNAUD | PNM | | Les Mées | PLATEAU D'ENTREVENNES | | Impossible | INV |
| 05/09/2023 | V | LPV0423208 | DAHIER | PNM | | Valbelle | LURE | 2 | | R |
| 05/09/2023 | V | LPV0423281 | ROUX | PNM | | Colmars | COL_DES_CHAMPS | 1 | | R |
| 05/09/2023 | V | LPV0423282 | ROUX | PNM | | Colmars | COL_DES_CHAMPS | 1 | | R |
| 06/09/2023 | F | LPF0423201 | ARNAUD | PNM | | Moriez | AUP | | En Cours | R |
| 08/09/2023 | H | LPV0423009 | DAHIER | PNM | | Le Lauzet-Ubaye | LA BLANCHE | | | R |
| 08/09/2023 | V | LPV0423198 | DAHIER | PNM | Piget M | Tartonne | ISSELE VERDON | 3 | | R |
| 11/09/2023 | V | LPV0423201 | DAHIER | PNM | CARLONI | Mézel | ASSE | 3 | | R |
| 11/09/2023 | V | LPV0423215 | ARNAUD | PNM | | Beynes | ASSE | 1 | | R |
| 12/09/2023 | V | LPV0423205 | DAHIER | PNM | | Aiglun | PLATEAU D'ENTREVENNES | 1 | | R |
| 13/09/2023 | V | LPV0423199 | DAHIER | PNM | DUC | Allemagne-en-Provence | PLATEAU_DE_VALENSOLE | 2 | | INV |
| 15/09/2023 | D | LPD0423028 | BOURDIER | PNM | | Le Lauzet-Ubaye | LA BLANCHE | | Canis lupus | R |
| 15/09/2023 | F | LPF0423203 | ARNAUD | PNM | | Senéz | AUP | | Impossible | INV |
| 15/09/2023 | V | LPV0423265 | ROUX | PNM | | Colmars | COL_DES_CHAMPS | 3 | | R |
| 17/09/2023 | F | LPF0423204 | BARTH | Particulier | | Les Mées | PLATEAU D'ENTREVENNES | | En Cours | R |
| 18/09/2023 | V | LPV0423336 | CLAUDON | PNM | | Colmars | COL_DES_CHAMPS | 1 | | R |
| 20/09/2023 | D | LPD0423029 | JUSSIAUME | PNM | TRON louvetier | Le Vernet | LAVERQ | | Canis lupus | R |
| 24/09/2023 | V | LPV0423337 | CLAUDON | PNM | | Colmars | COL_DES_CHAMPS | 1 | | R |
| 26/09/2023 | H | LPV0423020 | PRIOL | PNM | | Saint-Jurs | MONTDENIER | | | R |
| 27/09/2023 | F | LPF0423206 | ARNAUD | PNM | | Saint-Jurs | MONTDENIER | | En Cours | R |
| 27/09/2023 | F | LPF0423207 | ARNAUD | PNM | | Saint-Jurs | MONTDENIER | | En Cours | R |
| 27/09/2023 | F | LPF0423208 | ARNAUD | PNM | | Saint-Jurs | MONTDENIER | | En Cours | R |
| 27/09/2023 | F | LPF0423209 | ARNAUD | PNM | | Saint-Jurs | MONTDENIER | | En Cours | R |
| 28/09/2023 | D | LPD0423031 | JUSSIAUME | PNM | | Le Vernet | LAVERQ | | | R |
| 28/09/2023 | V | LPV0423202 | ARNAUD | PNM | | Saint-Jurs | MONTDENIER | 6 | | R |
| 28/09/2023 | V | LPV0423266 | ROUX | PNM | | Colmars | COL_DES_CHAMPS | 5 | | R |
| 29/09/2023 | D | LPD0423030 | JUSSIAUME | PNM | | Prads-Haute-Bléone | CHEVAL BLANC | | Canis lupus | R |
| 29/09/2023 | V | LPV0423217 | MALCOTTI | PNM | SECOND JL | Prads-Haute-Bléone | CHEVAL BLANC | | | R |
| 29/09/2023 | V | LPV0423234 | ARNAUD | PNM | AMAYENC Arnaud | Estoublon | ASSE | 2 | | R |
| 29/09/2023 | V | LPV0423279 | ROUX | PNM | | Colmars | COL_DES_CHAMPS | 1 | | R |
| 30/09/2023 | V | LPV0423296 | ROUX | PNM | | Colmars | GRAND COYER | 1 | | R |
| 01/10/2023 | V | LPV0423221 | ARNAUD | PNM | | La Palud-sur-Verdon | MONTDENIER | 4 | | R |
| 02/10/2023 | V | LPV0423203 | ARNAUD | PNM | | Saint-Jurs | MONTDENIER | 5 | | R |
| 05/10/2023 | F | LPF0423277 | CLAUDON | PNM | | Colmars | GRAND COYER | | En Cours | R |
| 06/10/2023 | D | LPD0423032 | GARNIER | PNM | ESMIEU Richard | Jausiers | PARPAILLON UBAYE | | Canis lupus | R |
| 07/10/2023 | F | LPF0423212 | ARNAUD | PNM | | Saint-Jurs | MONTDENIER | | En Cours | R |
| 07/10/2023 | V | LPV0423222 | ARNAUD | PNM | | La Palud-sur-Verdon | MONTDENIER | 2 | | R |
| 07/10/2023 | V | LPV0423404 | GAY | PNM | | Valbelle | LURE | 4 | | R |
| 13/10/2023 | D | LPD0423033 | JUSSIAUME | PNM | | Mézel | ASSE | | Canis lupus | R |
| 13/10/2023 | V | LPV0423204 | DUCHAMP | PNM | Pierre C | Turriers | SASSE | 3 | | R |
| 13/10/2023 | V | LPV0423223 | ARNAUD | PNM | | Saint-Jurs | MONTDENIER | 1 | | R |
| 14/10/2023 | V | LPV0423224 | ARNAUD | PNM | | Saint-Jurs | MONTDENIER | 4 | | R |
| 15/10/2023 | F | LPF0423221 | BENSA | PNM | | Saint-Paul-sur-Ubaye | PARPAILLON UBAYE | | Canis lupus | R |
| 15/10/2023 | V | LPV0423219 | KAPPS | Assoc. des Louvetiers | | Gréoux-les-Bains | PLATEAU_DE_VALENSOLE | 2 | | R |
| 15/10/2023 | V | LPV0423267 | ROUX | PNM | | Colmars | COL_DES_CHAMPS | 4 | | R |
| 15/10/2023 | V | LPV0423297 | ROUX | PNM | | Colmars | GRAND COYER | 3 | | R |
| 15/10/2023 | V | LPV0423308 | GINESTE | PNM | | Colmars | COL_DES_CHAMPS | 4 | | R |
| 15/10/2023 | V | LPV0423360 | DAHIER | PNM | | Les Mées | PLATEAU D'ENTREVENNES | 3 | | R |
| 15/10/2023 | V | LPV0423364 | DAHIER | PNM | | Chaudon-Norante | COUSSON | 2 | | R |
| 17/10/2023 | V | LPV0423356 | CLAUDON | PNM | | Colmars | GRAND COYER | 4 | | R |
| 18/10/2023 | V | LPV0423225 | ARNAUD | PNM | | Saint-Jurs | MONTDENIER | 1 | | R |
| 18/10/2023 | V | LPV0423283 | ROUX | PNM | | Colmars | COL_DES_CHAMPS | 1 | | R |
| 18/10/2023 | V | LPV0423357 | CLAUDON | PNM | | Colmars | GRAND COYER | 1 | | R |
| 20/10/2023 | V | LPV0423216 | ARNAUD | PNM | | Beynes | ASSE | 2 | | R |
| 20/10/2023 | V | LPV0423405 | GAY | PNM | | Valbelle | LURE | 2 | | R |
| 21/10/2023 | F | LPF0423213 | ARNAUD | PNM | | Peyroules | TEILLON ESTERON | | En Cours | NR |
| 21/10/2023 | F | LPF0423214 | ARNAUD | PNM | | Peyroules | TEILLON ESTERON | | Canis sp. | R |
| 21/10/2023 | V | LPV0423226 | ARNAUD | PNM | | Saint-Jurs | MONTDENIER | 2 | | R |
| 22/10/2023 | D | LPD0423034 | ARNAUD | PNM | | Allons | RENT | | Canis lupus | R |
| 22/10/2023 | D | LPD0423035 | JUSSIAUME | PNM | OLIVIER Florian | La Robine-sur-Galabre | MONGES | | Canis lupus | R |
| 22/10/2023 | V | LPV0423268 | ROUX | PNM | | Colmars | COL_DES_CHAMPS | 3 | | R |
| 22/10/2023 | V | LPV0423284 | ROUX | PNM | | Colmars | COL_DES_CHAMPS | 4 | | R |
| 22/10/2023 | V | LPV0423309 | GINESTE | PNM | | Colmars | COL_DES_CHAMPS | 3 | | R |
| 22/10/2023 | V | LPV0423338 | CLAUDON | PNM | | Colmars | COL_DES_CHAMPS | 1 | | R |
| 23/10/2023 | D | LPD0423036 | COSSU | Particulier | | Soleilhas | TEILLON ESTERON | | Canis lupus | R |
| 24/10/2023 | V | LPV0423382 | ROUX | PNM | | Colmars | GRAND COYER | 3 | | R |
| 25/10/2023 | V | LPV0423218 | MALCOTTI | PNM | | Mézel | ASSE | 2 | | R |
| 25/10/2023 | V | LPV0423227 | ARNAUD | PNM | | Saint-Jurs | MONTDENIER | 1 | | R |
| 26/10/2023 | V | LPV0423383 | ROUX | PNM | | Colmars | GRAND COYER | 1 | | R |
| 27/10/2023 | V | LPV0423228 | ARNAUD | PNM | | Saint-Jurs | MONTDENIER | 1 | | R |
| 28/10/2023 | C | LPV0423007 | ARNAUD | PNM | Marina CREST | Volx | MONTFURON | | Chamois | R |
| 28/10/2023 | F | LPF0423215 | POIRE | PNM | | Saint-Paul-sur-Ubaye | PARPAILLON UBAYE | | Canis lupus | R |
| 29/10/2023 | V | LPV0423229 | ARNAUD | PNM | | Saint-Jurs | MONTDENIER | 1 | | R |
| 29/10/2023 | V | LPV0423285 | ROUX | PNM | | Colmars | COL_DES_CHAMPS | 3 | | R |
| 30/10/2023 | V | LPV0423230 | ARNAUD | PNM | | Saint-Jurs | MONTDENIER | 2 | | R |
| 31/10/2023 | V | LPV0423384 | ROUX | PNM | | Colmars | GRAND COYER | 7 | | R |

05 - HAUTES-ALPES

| | | | | | | | | | | |
|------------|---|------------|-----------|------------------------|--|--------------------------|------------|---|--|-----|
| 01/11/2022 | F | LPF0522351 | DESBENOIT | Communauté de communes | | Veynes | DURBON | | | INV |
| 01/11/2022 | V | LPV0522626 | TELMON | | | Freissinières | FOURAN | 1 | | R |
| 01/11/2022 | V | LPV0522744 | BOUCHE | | | Embrun | CHABRIERES | 1 | | R |
| 03/11/2022 | V | LPV0522008 | PAPET | | | Saint-Jean-Saint-Nicolas | CHAMPSAUR | 5 | | R |

Données du Réseau

| Date | Type | N° Référence | Nom | Organisme | Observateur | Commune | Massif | Nb idv | Espèce | Fiabilité |
|------------|------|--------------|------------|------------------------|-----------------------|-----------------------------|----------------------|--------|---------------|-----------|
| 03/11/2022 | V | LPV0522754 | BOUCHE | PNE | | Crots | MORGON | 1 | | R |
| 04/11/2022 | V | LPV0522001 | PAPET | PNE | | Saint-Jean-Saint-Nicolas | CHAMPSAUR | 9 | | R |
| 04/11/2022 | V | LPV0522745 | BOUCHE | PNE | | Châteauroux-les-Alpes | FOURAN | 1 | | R |
| 05/11/2022 | F | LPF0522354 | DUPUIS | PNE | Greg (berger) | Orcières | CHAMPSAUR | | Canis lupus | R |
| 06/11/2022 | D | LPD0522047 | GUILHEM | OFB | Louvetier | Chorges | CHABRIERES | | | R |
| 06/11/2022 | V | LPV0522751 | BOUCHE | PNE | | Crots | MORGON | 1 | | R |
| 07/11/2022 | F | LPF0522356 | BOYER | OFB | | La Roche-des-Arnauds | BURE | | Canis lupus | R |
| 07/11/2022 | V | LPV0522739 | BEDARIDA | ANCGG | | La Roche-des-Arnauds | BURE | 1 | | R |
| 08/11/2022 | F | LPF0522367 | BULLE | PNE | | La Chapelle-en-Valgaudemar | BEAUMONT VALGAUDEMAR | | Canis lupus | R |
| 08/11/2022 | F | LPF0522388 | PAPET | PNE | | Champoléon | CHAMPSAUR | | Canis lupus | R |
| 08/11/2022 | F | LPF0522389 | PAPET | PNE | LAURENCEAU Léonie | Champoléon | CHAMPSAUR | | Canis lupus | R |
| 08/11/2022 | F | LPF0522390 | PAPET | PNE | LAURENCEAU Léonie | Champoléon | CHAMPSAUR | | Canis lupus | R |
| 08/11/2022 | V | LPV0522616 | BARNEIX | PNE | | Dévoluy | DURBON | 2 | | R |
| 09/11/2022 | F | LPF0522355 | DUPUIS | PNE | Greg (berger) | Orcières | CHAMPSAUR | | Canis lupus | R |
| 09/11/2022 | V | LPV0522632 | SARRAZIN | AEM | | Dévoluy | DURBON | 2 | | R |
| 10/11/2022 | F | LPF0522372 | CORAIL | PNE | | Saint-Michel-de-Chaillo | QUEYREL | | Impossible | INV |
| 10/11/2022 | T | LPT0522102 | LEFRANCOIS | PNE | | Réallon | CHABRIERES | 1 | | INV |
| 11/11/2022 | D | LPD0522049 | MORIS | OFB | CHOULET Robin | Montclus | OULE | | Canis lupus | R |
| 11/11/2022 | F | LPF0522361 | MAILLET | PNE | | Freissinières | FOURAN | | | En Cours |
| 11/11/2022 | F | LPF0522362 | MAILLET | PNE | | Freissinières | FOURAN | | | En Cours |
| 11/11/2022 | V | LPV0522617 | BASSI | OFB | | Gap | BURE | 3 | | R |
| 12/11/2022 | F | LPF0522371 | MORIS | OFB | | Saint-Julien-en-Beauchêne | DURBON | | Canis lupus | R |
| 12/11/2022 | V | LPV0522003 | SARRAZIN | AEM | | Dévoluy | DURBON | 1 | | R |
| 12/11/2022 | V | LPV0522635 | DESBENOIT | Communauté de communes | | Aspres-sur-Buëch | DURBON | 1 | | R |
| 12/11/2022 | V | LPV0522767 | BOUCHE | PNE | | Embrun | CHABRIERES | 1 | | R |
| 14/11/2022 | C | LPD0522019 | LEOUFFRE | OFB | RAYMOND Didier | Montmorin | OULE | | Cerf élaphe | R |
| 14/11/2022 | D | LPD0522048 | NOBILI | PNE | LEROY André | Champoléon | CHAMPSAUR | | Canis lupus | R |
| 14/11/2022 | V | LPV0522746 | BOUCHE | PNE | | Châteauroux-les-Alpes | FOURAN | 1 | | R |
| 14/11/2022 | V | LPV0522755 | BOUCHE | PNE | | Crots | MORGON | 1 | | R |
| 15/11/2022 | V | LPV0522627 | TELMON | PNE | | Freissinières | FOURAN | 1 | | R |
| 16/11/2022 | F | LPF0522366 | MAILLET | PNE | | Freissinières | FOURAN | | | En Cours |
| 16/11/2022 | V | LPV0522768 | BOUCHE | PNE | | Embrun | CHABRIERES | 2 | | R |
| 17/11/2022 | V | LPV0522637 | MAILLET | PNE | | L'Argentière-la-Bessée | VALLOUISE_2 | 2 | | R |
| 18/11/2022 | V | LPV0522624 | COULON | PNE | BONNAFOUX Marie-Anick | Embrun | CHABRIERES | 2 | | INV |
| 20/11/2022 | F | LPF0522357 | BASSI | OFB | | Gap | BURE | | Canis lupus | R |
| 20/11/2022 | V | LPV0522636 | DESBENOIT | Communauté de communes | | Aspres-sur-Buëch | DURBON | 3 | | R |
| 22/11/2022 | V | LPV0522757 | BOUCHE | PNE | | Savines-le-Lac | CHABRIERES | 1 | | R |
| 23/11/2022 | D | LPD0522002 | DENIZEAU | OFB | Louvetier 26 | Saléras | CHABRE | | Canis lupus | R |
| 24/11/2022 | T | LPT0522096 | TELMON | PNE | | L'Argentière-la-Bessée | VALLOUISE_2 | 2 | | R |
| 24/11/2022 | T | LPT0522097 | TELMON | PNE | | Champcella | FOURAN | 4 | | R |
| 24/11/2022 | T | LPT0522098 | BOYER | OFB | | Rabou | BURE | 1 | | R |
| 24/11/2022 | U | LPV0522044 | TELMON | PNE | | L'Argentière-la-Bessée | VALLOUISE_2 | | | En Cours |
| 24/11/2022 | U | LPV0522045 | TELMON | PNE | | L'Argentière-la-Bessée | VALLOUISE_2 | | | En Cours |
| 24/11/2022 | V | LPV0522009 | PAPET | PNE | | Saint-Jean-Saint-Nicolas | CHAMPSAUR | 3 | | R |
| 25/11/2022 | T | LPT0522109 | PORTIER | Particulier | | Ceilac | ESCREINS | 3 | | R |
| 26/11/2022 | F | LPF0522385 | PAPET | PNE | | Champoléon | CHAMPSAUR | | Impossible | INV |
| 26/11/2022 | F | LPF0522386 | PAPET | PNE | | Champoléon | CHAMPSAUR | | Canis lupus | R |
| 26/11/2022 | F | LPF0522391 | THILLET | OFB | | Embrun | CHABRIERES | | Canis lupus | R |
| 26/11/2022 | V | LPV0522756 | BOUCHE | PNE | | Crots | MORGON | 1 | | R |
| 28/11/2022 | T | LPT0522110 | JORDANA | PNE | | La Motte-en-Champsaur | QUEYREL | 2 | | R |
| 28/11/2022 | T | LPT0522111 | JORDANA | PNE | | Saint-Maurice-en-Valgodeman | BEAUMONT VALGAUDEMAR | 5 | | R |
| 28/11/2022 | T | LPT0522112 | JORDANA | PNE | | Saint-Maurice-en-Valgodeman | BEAUMONT VALGAUDEMAR | 1 | | R |
| 28/11/2022 | T | LPT0522113 | JORDANA | PNE | | La Motte-en-Champsaur | QUEYREL | 1 | | R |
| 29/11/2022 | V | LPV0522758 | BOUCHE | PNE | | Savines-le-Lac | CHABRIERES | 1 | | R |
| 29/11/2022 | V | LPV0522779 | JORDANA | PNE | | Villar-Loubière | BEAUMONT VALGAUDEMAR | 5 | | R |
| 30/11/2022 | T | LPT0522001 | LOMBARD | PNE | | Embrun | CHABRIERES | 1 | | R |
| 30/11/2022 | T | LPT0522103 | LEFRANCOIS | PNE | | Châteauroux-les-Alpes | FOURAN | 1 | | INV |
| 30/11/2022 | V | LPV0522742 | BOUCHE | PNE | | Réotier | FOURAN | 1 | | R |
| 01/12/2022 | F | LPF0522368 | BOYER | OFB | | Rabou | BURE | | Canis lupus | R |
| 01/12/2022 | F | LPF0522369 | BOYER | OFB | | Gap | BURE | | Canis lupus | R |
| 01/12/2022 | T | LPT0522099 | BOYER | OFB | | Gap | BURE | 6 | | R |
| 01/12/2022 | T | LPT0522101 | TELMON | PNE | | Champcella | FOURAN | 1 | | R |
| 01/12/2022 | U | LPV0522046 | TELMON | PNE | | Champcella | FOURAN | | | En Cours |
| 01/12/2022 | U | LPV0522048 | TELMON | PNE | | Champcella | FOURAN | | Canis lupus | R |
| 01/12/2022 | V | LPV0522012 | JORDANA | PNE | | Villar-Loubière | BEAUMONT VALGAUDEMAR | 5 | | R |
| 01/12/2022 | V | LPV0522772 | JORDANA | PNE | | Saint-Maurice-en-Valgodeman | BEAUMONT VALGAUDEMAR | 5 | | R |
| 02/12/2022 | T | LPT0522100 | BOYER | OFB | | Châteauneuf-d'Oze | CEUSE_2 | 2 | | R |
| 02/12/2022 | V | LPV0522645 | MAILLET | PNE | | Valloise-Pelvoux | VALLOUISE_2 | 2 | | R |
| 03/12/2022 | V | LPV0522773 | JORDANA | PNE | | Aspres-lès-Corps | BEAUMONT VALGAUDEMAR | 2 | | R |
| 04/12/2022 | F | LPF0522392 | GOULET | PNE | | Freissinières | FOURAN | | | En Cours |
| 05/12/2022 | F | LPF0522370 | NOBILI | PNE | | Champoléon | CHAMPSAUR | | Canis lupus | R |
| 05/12/2022 | U | LPV0522047 | NOBILI | PNE | | Champoléon | CHAMPSAUR | | Canis lupus | R |
| 06/12/2022 | T | LPT0522114 | BULLE | PNE | | Saint-Bonnet-en-Champsaur | QUEYREL | 1 | | R |
| 07/12/2022 | T | LPT0522014 | CARTET | OFB | | Furmeyer | CEUSE_2 | 2 | | R |
| 07/12/2022 | T | LPT0522104 | TELMON | PNE | | Champcella | FOURAN | 6 | | R |
| 07/12/2022 | V | LPV0522736 | WURSTEISEN | PNRQ | | Anriveau | BEAL TRAVERSIER | 8 | | R |
| 08/12/2022 | H | LPV0522002 | TELMON | PNE | | Champcella | FOURAN | | | R |
| 08/12/2022 | V | LPV0522759 | BOUCHE | PNE | | Savines-le-Lac | CHABRIERES | 1 | | R |
| 09/12/2022 | V | LPV0522748 | BOUCHE | PNE | | Savines-le-Lac | MORGON | 2 | | R |
| 10/12/2022 | T | LPT0522003 | IMBERDIS | Particulier | | Ancelle | CHABRIERES | 2 | | R |
| 10/12/2022 | V | LPV0522760 | BOUCHE | PNE | | Savines-le-Lac | CHABRIERES | 1 | | R |
| 12/12/2022 | V | LPV0522747 | BOUCHE | PNE | | Châteauroux-les-Alpes | FOURAN | 3 | | R |
| 12/12/2022 | V | LPV0522780 | JORDANA | PNE | | Villar-Loubière | BEAUMONT VALGAUDEMAR | 5 | | R |
| 13/12/2022 | C | LPD0522021 | BARRANDON | OFB | PETITPIERRE Céline | Sorbiers | OULE | | Cerf élaphe | INV |
| 15/12/2022 | F | LPF0522384 | MAILLET | PNE | BELLO Anne PNE | La Grave | ROMANCHE | | | En Cours |
| 16/12/2022 | T | LPT0522005 | GUILHEM | OFB | | Guillestre | ESCREINS | 1 | | R |
| 16/12/2022 | V | LPV0522769 | BOYER | OFB | | Esparron | CEUSE_2 | 2 | | R |
| 18/12/2022 | D | LPD0522001 | ROY | OFB | | Eygliers | ESCREINS | | Impossible | INV |
| 18/12/2022 | T | LPT0522004 | MORIS | OFB | | Espinasses | Exterieur zone | 1 | | R |
| 19/12/2022 | V | LPV0522740 | JORDANA | PNE | PEYRET Pierre-Henri | Saint-Firmin | BEAUMONT VALGAUDEMAR | 2 | | R |
| 20/12/2022 | V | LPV0522002 | DUBOIS | PNE | | Saint-Clément-sur-Durance | FOURAN | 1 | | R |
| 21/12/2022 | V | LPV0522774 | JORDANA | PNE | | Saint-Maurice-en-Valgodeman | BEAUMONT VALGAUDEMAR | 1 | | R |
| 21/12/2022 | V | LPV0522776 | JORDANA | PNE | | Saint-Maurice-en-Valgodeman | BEAUMONT VALGAUDEMAR | 5 | | R |
| 22/12/2022 | C | LPD0522020 | JEAN | OFB | | Saint-Michel-de-Chaillo | QUEYREL | | Chevreuil | INV |
| 25/12/2022 | V | LPV0522763 | BOUCHE | PNE | | Châteauroux-les-Alpes | FOURAN | 2 | | R |
| 26/12/2022 | F | LPF0522001 | LANQUETUIT | Particulier | | Freissinières | FOURAN | | | En Cours |
| 26/12/2022 | F | LPF0522374 | BOYER | OFB | | La Roche-des-Arnauds | BURE | | Canis lupus | R |
| 26/12/2022 | F | LPF0522375 | BOYER | OFB | | Montmaur | BURE | | Canis lupus | R |
| 26/12/2022 | F | LPF0522376 | BOYER | OFB | | La Roche-des-Arnauds | BURE | | Impossible | INV |
| 26/12/2022 | T | LPT0522105 | BOYER | OFB | | Montmaur | BURE | 2 | | R |
| 27/12/2022 | T | LPT0522002 | LANQUETUIT | Particulier | | Freissinières | FOURAN | 2 | | R |
| 27/12/2022 | T | LPT0522106 | BOYER | OFB | | Gap | BURE | 1 | | R |
| 27/12/2022 | V | LPV0522764 | BOUCHE | PNE | | Châteauroux-les-Alpes | FOURAN | 1 | | R |
| 27/12/2022 | V | LPV0522777 | JORDANA | PNE | | Saint-Maurice-en-Valgodeman | BEAUMONT VALGAUDEMAR | 5 | | R |
| 28/12/2022 | T | LPT0522107 | BOYER | OFB | | Dévoluy | BURE | 2 | | R |
| 28/12/2022 | V | LPV0522741 | MAILLET | PNE | BELLO anne PNE | La Grave | ROMANCHE | 2 | | R |
| 30/12/2022 | F | LPF0522015 | BOUCHE | PNE | BROUQUET Claire | Réotier | FOURAN | | | En Cours |
| 30/12/2022 | F | LPF0522373 | BOYER | OFB | | La Roche-des-Arnauds | BURE | | Canis lupus | R |
| 30/12/2022 | T | LPT0522108 | BOYER | OFB | | La Roche-des-Arnauds | BURE | 4 | | R |
| 30/12/2022 | V | LPV0522781 | JORDANA | PNE | | Villar-Loubière | BEAUMONT VALGAUDEMAR | 5 | | R |
| 01/01/2023 | V | LPV0523283 | BOUCHE | PNE | | Savines-le-Lac | MORGON | 1 | | R |
| 02/01/2023 | F | LPF0523002 | MORIS | OFB | | Barillonnette | CEUSE_2 | | Canis lupus | R |
| 02/01/2023 | F | LPF0523003 | MORIS | OFB | | Barillonnette | CEUSE_2 | | Canis lupus | R |
| 02/01/2023 | F | LPF0523004 | MORIS | OFB | | Barillonnette | CEUSE_2 | | Canis lupus | R |
| 02/01/2023 | F | LPF0523005 | MORIS | OFB | | Le Saix | CEUSE_2 | | Canis lupus | R |
| 02/01/2023 | F | LPF0523006 | MORIS | OFB | | Esparron | CEUSE_2 | | Vulpes vulpes | NR |
| 02/01/2023 | F | LPF0523007 | BOYER | OFB | | Rabou | BURE | | Canis lupus | R |
| 02/01/2023 | F | LPF0523008 | BOYER | OFB | | Rabou | BURE | | Canis lupus | R |
| 02/01/2023 | V | LPV0523159 | BOYER | OFB | | La Roche-des-Arnauds | BURE | 5 | | R |

Données du Réseau

| Date | Type | N° Référence | Nom | Organisme | Observateur | Commune | Massif | Nb idv | Espèce | Fiabilité |
|------------|------|--------------|------------|------------------------|-----------------|-----------------------------|----------------------|--------|------------------|-----------|
| 04/01/2023 | F | LPF0523009 | SALLEE | OFB | | Freissinières | FOURAN | | Canis lupus | R |
| 04/01/2023 | F | LPF0523031 | VINCENT | PNE | | La Motte-en-Champsaur | QUEYREL | | Canis lupus | R |
| 04/01/2023 | F | LPF0523064 | WURSTEISEN | PNRQ | | Aigulles | RIPA HAUT GUIL | | | En Cours |
| 04/01/2023 | F | LPF0523065 | WURSTEISEN | PNRQ | | Aigulles | RIPA HAUT GUIL | | | En Cours |
| 04/01/2023 | V | LPV0523013 | BRUNET | OFB | | Val Buech-Méouge | CHABRE | 4 | | R |
| 04/01/2023 | V | LPV0523334 | BOYER | OFB | | Gap | BURE | 2 | | R |
| 05/01/2023 | V | LPV0523023 | THUILLIER | OFB | | La Fare-en-Champsaur | BURE | 4 | | R |
| 05/01/2023 | V | LPV0523029 | THUILLIER | OFB | | Poligny | BURE | 2 | | R |
| 05/01/2023 | V | LPV0523381 | PAPET | PNE | | Saint-Jean-Saint-Nicolas | CHAMPSAUR | 1 | | R |
| 06/01/2023 | F | LPF0523010 | BOYER | OFB | | Dévoluy | BURE | | Impossible | INV |
| 06/01/2023 | F | LPF0523011 | BOYER | OFB | | Dévoluy | DURBON | | Canis lupus | R |
| 06/01/2023 | F | LPF0523012 | PAPET | PNE | Florian PALAYER | Champoléon | CHAMPSAUR | | Canis lupus | R |
| 07/01/2023 | F | LPF0523013 | LANQUETUIT | Particulier | | Freissinières | FOURAN | | | En Cours |
| 07/01/2023 | T | LPT0523007 | LANQUETUIT | Particulier | | Freissinières | FOURAN | 2 | | R |
| 07/01/2023 | V | LPV0523492 | DESBENOIT | Communauté de communes | MERIAUX Patrice | Montmaur | BURE | 1 | | R |
| 08/01/2023 | T | LPT0523006 | TELMON | PNE | | Champcella | FOURAN | 1 | | R |
| 08/01/2023 | U | LPV0523002 | TELMON | PNE | | Champcella | FOURAN | | Canis lupus | R |
| 08/01/2023 | V | LPV0523005 | CARTET | OFB | MICHEL | Chorges | CHABRIERES | 1 | | INV |
| 08/01/2023 | V | LPV0523345 | JORDANA | PNE | | Aspres-Lès-Corps | BEAUMONT VALGAUDEMAR | 1 | | R |
| 08/01/2023 | V | LPV0523353 | JORDANA | PNE | | Villar-Loubière | BEAUMONT VALGAUDEMAR | 2 | | R |
| 09/01/2023 | C | LPC0523001 | BODIN | OFB | | Guillestre | ESCREINS | | Chevreuil | INV |
| 09/01/2023 | V | LPV0523290 | BOUCHE | PNE | | Châteauroux-les-Alpes | FOURAN | 1 | | R |
| 09/01/2023 | V | LPV0523382 | PAPET | PNE | | Saint-Jean-Saint-Nicolas | CHAMPSAUR | 3 | | R |
| 10/01/2023 | T | LPT0523010 | PORTIER | Particulier | | Guillestre | ESCREINS | 3 | | R |
| 10/01/2023 | T | LPT0523011 | PORTIER | Particulier | | Guillestre | ESCREINS | 3 | | R |
| 10/01/2023 | T | LPT0523012 | PORTIER | Particulier | | Guillestre | ESCREINS | 3 | | R |
| 10/01/2023 | T | LPT0523013 | PORTIER | Particulier | | Guillestre | ESCREINS | 3 | | R |
| 10/01/2023 | T | LPT0523028 | PORTIER | Particulier | | Guillestre | ESCREINS | 3 | | R |
| 10/01/2023 | V | LPV0523024 | BOYER | OFB | | La Fare-en-Champsaur | BURE | 4 | | R |
| 11/01/2023 | T | LPT0523037 | JORDANA | PNE | | Saint-Firmin | BEAUMONT VALGAUDEMAR | 1 | | R |
| 11/01/2023 | V | LPV0523014 | DUBOIS | PNE | MICHEL Thomas | Saint-Clément-sur-Durance | FOURAN | 2 | | R |
| 11/01/2023 | V | LPV0523399 | PAPET | PNE | | Champoléon | CHAMPSAUR | 6 | | R |
| 11/01/2023 | V | LPV0523493 | DESBENOIT | Communauté de communes | MERIAUX Patrice | Montmaur | BURE | 1 | | R |
| 12/01/2023 | F | LPF0523014 | BOYER | OFB | | Montmaur | DURBON | | Canis lupus | R |
| 12/01/2023 | F | LPF0523030 | VINCENT | PNE | | La Motte-en-Champsaur | QUEYREL | | Impossible | INV |
| 12/01/2023 | T | LPT0523008 | GUILHEM | OFB | | Ceillac | ESCREINS | 2 | | R |
| 12/01/2023 | T | LPT0523022 | CARTET | OFB | | Chorges | CHABRIERES | 2 | | R |
| 12/01/2023 | V | LPV0523030 | BOYER | OFB | | Poligny | BURE | 2 | | R |
| 12/01/2023 | V | LPV0523349 | JORDANA | PNE | | Saint-Maurice-en-Valgodeman | BEAUMONT VALGAUDEMAR | 5 | | R |
| 13/01/2023 | C | LPC0523002 | PAPET | PNE | | La Motte-en-Champsaur | QUEYREL | | Bouquetin des Al | INV |
| 13/01/2023 | C | LPC0523003 | PAPET | PNE | | Saint-Jean-Saint-Nicolas | CHAMPSAUR | | Chevreuil | INV |
| 13/01/2023 | T | LPT0523009 | PAPET | PNE | | Saint-Jean-Saint-Nicolas | CHAMPSAUR | 6 | | R |
| 14/01/2023 | C | LPC0523012 | BERGEON | PNE | | Le Monétier-les-Bains | GUISENE | | Chevreuil | INV |
| 14/01/2023 | F | LPF0523082 | BERGEON | PNE | | Le Monétier-les-Bains | GUISENE | | | En Cours |
| 14/01/2023 | P | LPP0523001 | MAILLET | PNE | | Freissinières | FOURAN | | | INV |
| 14/01/2023 | T | LPT0523034 | BERGEON | PNE | | Le Monétier-les-Bains | GUISENE | 2 | | R |
| 15/01/2023 | F | LPF0523016 | BODIN | OFB | | Guillestre | ESCREINS | | Impossible | INV |
| 15/01/2023 | F | LPF0523102 | GUILHEM | OFB | GERTRAUD Raoul | Guillestre | ESCREINS | | Canis lupus | R |
| 15/01/2023 | V | LPV0523160 | BOYER | OFB | | La Roche-des-Arnauds | BURE | 3 | | R |
| 15/01/2023 | V | LPV0523245 | BOYER | OFB | LAVIGNE Claude | La Roche-des-Arnauds | BURE | 4 | | R |
| 15/01/2023 | V | LPV0523400 | PAPET | PNE | | Champoléon | CHAMPSAUR | 1 | | R |
| 16/01/2023 | V | LPV0523015 | DUBOIS | PNE | MICHEL Thomas | Saint-Clément-sur-Durance | FOURAN | 2 | | R |
| 16/01/2023 | V | LPV0523109 | BOYER | OFB | | Rabou | BURE | 1 | | R |
| 16/01/2023 | V | LPV0523145 | BOYER | OFB | | Montmaur | BURE | 1 | | R |
| 16/01/2023 | V | LPV0523177 | BOYER | OFB | | La Roche-des-Arnauds | BURE | 4 | | R |
| 16/01/2023 | V | LPV0523228 | BOYER | OFB | | Montmaur | BURE | 1 | | R |
| 16/01/2023 | V | LPV0523238 | BOYER | OFB | | La Roche-des-Arnauds | BURE | 1 | | R |
| 16/01/2023 | V | LPV0523284 | BOUCHE | PNE | | Savines-le-Lac | MORGON | 2 | | R |
| 17/01/2023 | V | LPV0523085 | BOYER | OFB | | Montmaur | BURE | 2 | | R |
| 17/01/2023 | V | LPV0523161 | BOYER | OFB | | La Roche-des-Arnauds | BURE | 2 | | R |
| 17/01/2023 | V | LPV0523219 | BOYER | OFB | | Montmaur | BURE | 1 | | R |
| 17/01/2023 | V | LPV0523256 | BOYER | OFB | | Rabou | BURE | 3 | | R |
| 17/01/2023 | V | LPV0523285 | BOUCHE | PNE | | Savines-le-Lac | MORGON | 1 | | R |
| 18/01/2023 | T | LPT0523016 | JEAN | OFB | | Ancelle | CHABRIERES | 1 | | R |
| 18/01/2023 | V | LPV0523032 | MAILLET | PNE | | Les Vigneaux | VALLOUISE_2 | 2 | | R |
| 18/01/2023 | V | LPV0523127 | BOYER | OFB | | Gap | BURE | 2 | | R |
| 18/01/2023 | V | LPV0523265 | BOYER | OFB | | Furmeyer | CEUSE_2 | 1 | | R |
| 18/01/2023 | V | LPV0523268 | BOYER | OFB | | Furmeyer | CEUSE_2 | 2 | | R |
| 18/01/2023 | V | LPV0523271 | BOYER | OFB | | Furmeyer | CEUSE_2 | 2 | | R |
| 19/01/2023 | V | LPV0523269 | BOYER | OFB | | Furmeyer | CEUSE_2 | 1 | | R |
| 19/01/2023 | V | LPV0523335 | BOYER | OFB | | Poligny | BURE | 3 | | R |
| 20/01/2023 | T | LPT0523015 | MORIS | OFB | | Valdrôme | OULE | 2 | | R |
| 20/01/2023 | T | LPT0523020 | SALLEE | OFB | | Saint-Martin-de-Queyrières | GONDRANS | 2 | | R |
| 20/01/2023 | T | LPT0523038 | JORDANA | PNE | | La Motte-en-Champsaur | QUEYREL | 2 | | R |
| 20/01/2023 | T | LPT0523040 | BULLE | PNE | | Saint-Firmin | BEAUMONT VALGAUDEMAR | 2 | | R |
| 20/01/2023 | U | LPV0523003 | MORIS | OFB | | La Pierre | OULE | | Vulpes vulpes | NR |
| 20/01/2023 | V | LPV0523018 | TELMON | PNE | | Freissinières | FOURAN | 1 | | R |
| 20/01/2023 | V | LPV0523047 | MAILLET | PNE | BELLO Anne PNE | La Grave | ROMANCHE | 2 | | R |
| 20/01/2023 | V | LPV0523072 | BOYER | OFB | | Dévoluy | DURBON | 2 | | R |
| 20/01/2023 | V | LPV0523110 | BOYER | OFB | | Rabou | BURE | 4 | | R |
| 20/01/2023 | V | LPV0523128 | BOYER | OFB | | Gap | BURE | 4 | | R |
| 20/01/2023 | V | LPV0523146 | BOYER | OFB | | Montmaur | BURE | 1 | | R |
| 20/01/2023 | V | LPV0523286 | BOUCHE | PNE | | Savines-le-Lac | MORGON | 2 | | R |
| 21/01/2023 | T | LPT0523017 | JEAN | OFB | | Saint-Jean-Saint-Nicolas | CHAMPSAUR | 4 | | R |
| 21/01/2023 | T | LPT0523039 | BULLE | PNE | | Aspres-lès-Corps | BEAUMONT VALGAUDEMAR | 2 | | R |
| 21/01/2023 | U | LPV0523005 | BULLE | PNE | | Aspres-lès-Corps | VALBONNAIS | | Canis lupus | R |
| 21/01/2023 | V | LPV0523010 | DESBENOIT | Communauté de communes | MAZET Julie | Dévoluy | DURBON | 1 | | INV |
| 21/01/2023 | V | LPV0523273 | BOYER | OFB | | Furmeyer | CEUSE_2 | 1 | | R |
| 21/01/2023 | V | LPV0523367 | PAPET | PNE | | Saint-Jean-Saint-Nicolas | CHAMPSAUR | 8 | | R |
| 21/01/2023 | V | LPV0523371 | PAPET | PNE | | Saint-Jean-Saint-Nicolas | CHAMPSAUR | 4 | | R |
| 22/01/2023 | C | LPC0523004 | MORIS | OFB | | Chabottes | QUEYREL | | Chevreuil | R |
| 22/01/2023 | T | LPT0523021 | MORIS | OFB | | Chabottes | QUEYREL | 4 | | R |
| 22/01/2023 | V | LPV0523025 | THUILLIER | OFB | | La Fare-en-Champsaur | BURE | 4 | | R |
| 22/01/2023 | V | LPV0523270 | BOYER | OFB | | Furmeyer | CEUSE_2 | 1 | | R |
| 22/01/2023 | V | LPV0523291 | BOUCHE | PNE | | Châteauroux-les-Alpes | FOURAN | 1 | | R |
| 23/01/2023 | T | LPT0523018 | THUILLIER | OFB | | Éourres | CHABRE | 2 | | R |
| 23/01/2023 | U | LPV0523004 | THUILLIER | OFB | | Éourres | CHABRE | 1 | | R |
| 23/01/2023 | V | LPV0523257 | BOYER | OFB | | Rabou | BURE | 1 | | R |
| 24/01/2023 | V | LPV0523017 | NOBILI | PNE | | Champoléon | CHAMPSAUR | 7 | | R |
| 24/01/2023 | V | LPV0523272 | BOYER | OFB | | Furmeyer | CEUSE_2 | 1 | | R |
| 24/01/2023 | V | LPV0523719 | LAVIGNE | Particulier | | Montmaur | BURE | 2 | | R |
| 25/01/2023 | T | LPT0523023 | CARTET | OFB | | Esparron | CEUSE_2 | 3 | | R |
| 25/01/2023 | V | LPV0523019 | TELMON | PNE | | Freissinières | FOURAN | 1 | | R |
| 25/01/2023 | V | LPV0523266 | BOYER | OFB | | Furmeyer | CEUSE_2 | 2 | | R |
| 25/01/2023 | V | LPV0523276 | BOYER | OFB | | Manteyer | CEUSE_2 | 2 | | R |
| 26/01/2023 | F | LPF0523020 | ROSSI | Particulier | | Orcières | CHAMPSAUR | | | En Cours |
| 26/01/2023 | V | LPV0523220 | BOYER | OFB | | Montmaur | BURE | 2 | | R |
| 26/01/2023 | V | LPV0523229 | BOYER | OFB | | Montmaur | BURE | 2 | | R |
| 27/01/2023 | F | LPF0523017 | BOYER | OFB | | Sigoyer | CEUSE_2 | 1 | | R |
| 27/01/2023 | F | LPF0523018 | BOYER | OFB | | Sigoyer | CEUSE_2 | 1 | | R |
| 27/01/2023 | T | LPT0523029 | PORTIER | Particulier | | Guillestre | ESCREINS | 3 | | R |
| 27/01/2023 | V | LPV0523111 | BOYER | OFB | | Rabou | BURE | 4 | | R |
| 27/01/2023 | V | LPV0523112 | BOYER | OFB | | Rabou | BURE | 1 | | R |
| 27/01/2023 | V | LPV0523230 | BOYER | OFB | | Montmaur | BURE | 2 | | R |
| 27/01/2023 | V | LPV0523246 | BOYER | OFB | LAVIGNE Claude | La Roche-des-Arnauds | BURE | 1 | | R |
| 28/01/2023 | V | LPV0523086 | BOYER | OFB | | Montmaur | BURE | 2 | | R |
| 28/01/2023 | V | LPV0523221 | BOYER | OFB | | Montmaur | BURE | 2 | | R |
| 29/01/2023 | V | LPV0523076 | BOYER | OFB | | Dévoluy | BONBAIS | 2 | | R |
| 29/01/2023 | V | LPV0523231 | BOYER | OFB | | Montmaur | BURE | 1 | | R |

Données du Réseau

| Date | Type | N° Référence | Nom | Organisme | Observateur | Commune | Massif | Nb idv | Espèce | Fiabilité |
|------------|------|--------------|------------|-------------|---------------------|-----------------------------|----------------------|--------|---------------|-----------|
| 30/01/2023 | F | LPF0523039 | MORIS | OFB | | L'Épine | OULE | | Canis lupus | R |
| 30/01/2023 | F | LPF0523040 | MORIS | OFB | | L'Épine | OULE | | Canis lupus | R |
| 30/01/2023 | T | LPT0523026 | MORIS | OFB | | L'Épine | OULE | 2 | | R |
| 30/01/2023 | V | LPV0523267 | BOYER | OFB | | Furmeyer | CEUSE_2 | 1 | | R |
| 30/01/2023 | V | LPV0523277 | BOYER | OFB | | Manteyer | CEUSE_2 | 1 | | R |
| 31/01/2023 | F | LPF0523107 | WURSTEISEN | PNRQ | PLISSON | Guillestre | ESCREINS | | Vulpes vulpes | NR |
| 31/01/2023 | F | LPF0523108 | WURSTEISEN | PNRQ | PLISSON | Guillestre | ESCREINS | | | En Cours |
| 31/01/2023 | F | LPF0523109 | WURSTEISEN | PNRQ | PLISSON | Guillestre | ESCREINS | | Vulpes vulpes | NR |
| 31/01/2023 | V | LPV0523016 | DUBOIS | PNE | MICHEL Thomas | Saint-Clément-sur-Durance | FOURAN | 2 | | R |
| 31/01/2023 | V | LPV0523147 | BOYER | OFB | | Montmaur | BURE | 2 | | R |
| 01/02/2023 | F | LPF0523019 | MAILLET | PNE | | Freissinières | FOURAN | | | INV |
| 01/02/2023 | T | LPT0523024 | MAILLET | PNE | | Freissinières | FOURAN | 2 | | R |
| 01/02/2023 | V | LPV0523274 | BOYER | OFB | | Furmeyer | CEUSE_2 | 1 | | R |
| 01/02/2023 | V | LPV0523354 | JORDANA | PNE | | Villar-Loubière | BEAUMONT VALGAUDEMAR | 5 | | R |
| 02/02/2023 | F | LPF0523025 | NOBILI | PNE | | Champoléon | CHAMPSAUR | | Canis lupus | R |
| 02/02/2023 | F | LPF0523110 | WURSTEISEN | PNRQ | | Arvieux | BEAL TRAVERSIER | | Canis lupus | R |
| 02/02/2023 | V | LPV0523113 | BOYER | OFB | | Rabou | BURE | 1 | | R |
| 02/02/2023 | V | LPV0523222 | BOYER | OFB | | Montmaur | BURE | 2 | | R |
| 02/02/2023 | V | LPV0523232 | BOYER | OFB | | Montmaur | BURE | 3 | | R |
| 03/02/2023 | F | LPF0523026 | CORAIL | PNE | | Saint-Michel-de-Chaillo | QUEYREL | | Impossible | INV |
| 03/02/2023 | V | LPV0523026 | BOYER | OFB | | La Fare-en-Champsaur | BURE | 1 | | R |
| 03/02/2023 | V | LPV0523178 | BOYER | OFB | | La Roche-des-Arnauds | BURE | 4 | | R |
| 03/02/2023 | V | LPV0523223 | BOYER | OFB | | Montmaur | BURE | 1 | | R |
| 03/02/2023 | V | LPV0523313 | BOYER | OFB | | Sigoyer | CEUSE_2 | 2 | | R |
| 04/02/2023 | F | LPF0523083 | COURSIER | PNE | | Le Monétier-les-Bains | GUISANE | | Canis lupus | R |
| 04/02/2023 | V | LPV0523020 | NOBILI | PNE | | Champoléon | CHAMPSAUR | 7 | | R |
| 04/02/2023 | V | LPV0523224 | BOYER | OFB | | Montmaur | BURE | 2 | | R |
| 04/02/2023 | V | LPV0523233 | BOYER | OFB | | Montmaur | BURE | 2 | | R |
| 04/02/2023 | V | LPV0523248 | BOYER | OFB | | Rabou | BURE | 1 | | R |
| 05/02/2023 | C | LPC0523015 | PAPET | PNE | CLOTS Jean-François | Orcières | CHAMPSAUR | | Chevreuil | INV |
| 05/02/2023 | U | LPV0523007 | PAPET | PNE | | Orcières | CHAMPSAUR | | Canis lupus | R |
| 05/02/2023 | V | LPV0523350 | JORDANA | PNE | | Saint-Maurice-en-Valgodeman | BEAUMONT VALGAUDEMAR | 3 | | R |
| 06/02/2023 | F | LPF0523021 | BOYER | OFB | | Barcelonnette | CEUSE_2 | | Canis lupus | R |
| 06/02/2023 | F | LPF0523022 | BOYER | OFB | | Barcelonnette | CEUSE_2 | | Canis lupus | R |
| 06/02/2023 | F | LPF0523023 | BOYER | OFB | | Barcelonnette | CEUSE_2 | | Canis lupus | R |
| 06/02/2023 | T | LPT0523025 | BOYER | OFB | | Barcelonnette | CEUSE_2 | 3 | | R |
| 06/02/2023 | V | LPV0523027 | BOYER | OFB | | La Fare-en-Champsaur | BURE | 1 | | R |
| 06/02/2023 | V | LPV0523401 | PAPET | PNE | | Champoléon | CHAMPSAUR | 4 | | R |
| 07/02/2023 | F | LPF0523027 | BULLE | PNE | | Champoléon | CHAMPSAUR | | Canis lupus | R |
| 07/02/2023 | V | LPV0523148 | BOYER | OFB | | Montmaur | BURE | 1 | | R |
| 07/02/2023 | V | LPV0523247 | BOYER | OFB | | La Roche-des-Arnauds | BURE | 1 | | R |
| 07/02/2023 | V | LPV0523287 | BOUCHE | PNE | | Savines-le-Lac | MORGON | 2 | | R |
| 07/02/2023 | V | LPV0523403 | PAPET | PNE | | Champoléon | CHAMPSAUR | 1 | | R |
| 07/02/2023 | V | LPV0523405 | NOBILI | PNE | | Champoléon | CHAMPSAUR | 7 | | R |
| 08/02/2023 | T | LPT0523030 | WURSTEISEN | PNRQ | | Arvieux | BEAL TRAVERSIER | 6 | | R |
| 08/02/2023 | V | LPV0523031 | BOYER | OFB | | Poligny | BURE | 2 | | R |
| 08/02/2023 | V | LPV0523129 | BOYER | OFB | | Gap | BURE | 3 | | R |
| 08/02/2023 | V | LPV0523234 | BOYER | OFB | | Montmaur | BURE | 2 | | R |
| 08/02/2023 | V | LPV0523239 | BOYER | OFB | | La Roche-des-Arnauds | BURE | 1 | | R |
| 09/02/2023 | C | LPC0523005 | BARRANDON | OFB | PETITPIERRE Céline | Montjay | OULE | | Cerf élaphe | R |
| 09/02/2023 | C | LPC0523013 | VANNARD | PNE | | Le Monétier-les-Bains | GUISANE | | Cerf élaphe | R |
| 09/02/2023 | F | LPF0523028 | NOBILI | PNE | | Chabottes | QUEYREL | | Canis lupus | R |
| 09/02/2023 | F | LPF0523029 | NOBILI | PNE | | Chabottes | QUEYREL | | Canis lupus | R |
| 09/02/2023 | F | LPF0523066 | WURSTEISEN | PNRQ | | Arvieux | BEAL TRAVERSIER | | Canis lupus | R |
| 09/02/2023 | V | LPV0523281 | BOUCHE | PNE | | Réotier | FOURAN | 1 | | R |
| 09/02/2023 | V | LPV0523402 | PAPET | PNE | | Champoléon | CHAMPSAUR | 5 | | R |
| 10/02/2023 | F | LPF0523051 | CORAIL | PNE | | La Motte-en-Champsaur | QUEYREL | | Canis lupus | R |
| 10/02/2023 | F | LPF0523084 | VANNARD | PNE | | Le Monétier-les-Bains | GUISANE | | | En Cours |
| 10/02/2023 | F | LPF0523194 | VANNARD | PNE | | Le Monétier-les-Bains | GUISANE | | | En Cours |
| 10/02/2023 | T | LPT0523036 | GUILHEM | OFB | | Saint-André-d'Embrun | FOURAN | 2 | | R |
| 10/02/2023 | U | LPV0523006 | BOYER | OFB | | Rabou | BURE | | Canis lupus | R |
| 10/02/2023 | V | LPV0523087 | BOYER | OFB | | Montmaur | BURE | 2 | | R |
| 10/02/2023 | V | LPV0523258 | BOYER | OFB | | Rabou | BURE | 1 | | R |
| 11/02/2023 | T | LPT0523027 | MORIS | OFB | | La Pierre | OULE | 2 | | R |
| 11/02/2023 | V | LPV0523022 | MORIS | OFB | | La Pierre | OULE | 2 | | R |
| 11/02/2023 | V | LPV0523054 | BOYER | OFB | | La Fare-en-Champsaur | BURE | 3 | | R |
| 11/02/2023 | V | LPV0523149 | BOYER | OFB | | Montmaur | BURE | 2 | | R |
| 11/02/2023 | V | LPV0523226 | BOYER | OFB | | Montmaur | BURE | 2 | | R |
| 11/02/2023 | V | LPV0523235 | BOYER | OFB | | Montmaur | BURE | 2 | | R |
| 11/02/2023 | V | LPV0523288 | BOUCHE | PNE | | Savines-le-Lac | MORGON | 2 | | R |
| 11/02/2023 | V | LPV0523337 | BOYER | OFB | | Poligny | BURE | 4 | | R |
| 12/02/2023 | F | LPF0523024 | BODIN | OFB | | Guillestre | ESCREINS | | Canis lupus | R |
| 12/02/2023 | F | LPF0523068 | WURSTEISEN | PNRQ | | Château-Ville-Vieille | BEAL TRAVERSIER | | | En Cours |
| 12/02/2023 | V | LPV0523227 | BOYER | OFB | | Montmaur | BURE | 2 | | R |
| 12/02/2023 | V | LPV0523259 | BOYER | OFB | | Rabou | BURE | 2 | | R |
| 12/02/2023 | V | LPV0523260 | BOYER | OFB | | Rabou | BURE | 1 | | R |
| 13/02/2023 | F | LPF0523033 | BULLE | PNE | | Orcières | CHAMPSAUR | | Canis lupus | R |
| 13/02/2023 | V | LPV0523080 | TELMON | PNE | | Freissinières | FOURAN | 1 | | R |
| 13/02/2023 | V | LPV0523179 | BOYER | OFB | | La Roche-des-Arnauds | BURE | 1 | | R |
| 13/02/2023 | V | LPV0523209 | BOYER | OFB | | Rabou | BURE | 1 | | R |
| 13/02/2023 | V | LPV0523210 | BOYER | OFB | | Rabou | BURE | 2 | | R |
| 13/02/2023 | V | LPV0523282 | BOUCHE | PNE | | Réotier | FOURAN | 3 | | R |
| 14/02/2023 | F | LPF0523032 | CORAIL | PNE | | La Motte-en-Champsaur | QUEYREL | | | En Cours |
| 14/02/2023 | F | LPF0523034 | BOYER | OFB | | Rabou | BURE | | Canis lupus | R |
| 14/02/2023 | H | LPV0523001 | PORTIER | Particulier | | Guillestre | ESCREINS | | | R |
| 14/02/2023 | V | LPV0523150 | BOYER | OFB | | Montmaur | BURE | 2 | | R |
| 15/02/2023 | F | LPF0523035 | BOYER | OFB | | Dévoluy | BURE | | Impossible | INV |
| 15/02/2023 | V | LPV0523021 | THUILLIER | OFB | BILLIERE Priscille | Esparron | CEUSE_2 | 1 | | R |
| 15/02/2023 | V | LPV0523088 | BOYER | OFB | | Montmaur | BURE | 2 | | R |
| 15/02/2023 | V | LPV0523114 | BOYER | OFB | | Rabou | BURE | 1 | | R |
| 15/02/2023 | V | LPV0523115 | BOYER | OFB | | Rabou | BURE | 1 | | R |
| 15/02/2023 | V | LPV0523198 | BOYER | OFB | | Rabou | BURE | 1 | | R |
| 15/02/2023 | V | LPV0523308 | BOYER | OFB | | Barcelonnette | CEUSE_2 | 3 | | R |
| 15/02/2023 | V | LPV0523368 | PAPET | PNE | | Saint-Jean-Saint-Nicolas | CHAMPSAUR | 5 | | R |
| 16/02/2023 | V | LPV0523081 | TELMON | PNE | | Freissinières | FOURAN | 1 | | R |
| 16/02/2023 | V | LPV0523089 | BOYER | OFB | | Montmaur | BURE | 2 | | R |
| 16/02/2023 | V | LPV0523090 | BOYER | OFB | | Montmaur | BURE | 2 | | R |
| 16/02/2023 | V | LPV0523100 | BOYER | OFB | | Montmaur | BURE | 2 | | R |
| 16/02/2023 | V | LPV0523151 | BOYER | OFB | | Montmaur | BURE | 1 | | R |
| 16/02/2023 | V | LPV0523251 | BOYER | OFB | | Rabou | BURE | 2 | | R |
| 16/02/2023 | V | LPV0523300 | BOUCHE | PNE | | Crots | MORGON | 2 | | R |
| 17/02/2023 | F | LPF0523036 | BOYER | OFB | | Montmaur | DURBON | | Canis lupus | R |
| 17/02/2023 | F | LPF0523037 | BOYER | OFB | | Montmaur | BURE | | Canis lupus | R |
| 17/02/2023 | F | LPF0523069 | WURSTEISEN | PNRQ | | Château-Ville-Vieille | BEAL TRAVERSIER | | Canis lupus | R |
| 17/02/2023 | F | LPF0523101 | WURSTEISEN | PNRQ | | Château-Ville-Vieille | RIPA HAUT GUIL | | Canis lupus | R |
| 17/02/2023 | V | LPV0523180 | BOYER | OFB | | La Roche-des-Arnauds | BURE | 3 | | R |
| 17/02/2023 | V | LPV0523181 | BOYER | OFB | | La Roche-des-Arnauds | BURE | 1 | | R |
| 17/02/2023 | V | LPV0523305 | BOYER | OFB | | Barcelonnette | CEUSE_2 | 2 | | R |
| 17/02/2023 | V | LPV0523314 | BOYER | OFB | | Sigoyer | CEUSE_2 | 2 | | R |
| 18/02/2023 | F | LPF0523038 | BLANCHOZ | FDC | | Le Saix | CEUSE_2 | | Impossible | INV |
| 18/02/2023 | F | LPF0523041 | CORAIL | PNE | | Champoléon | CHAMPSAUR | | Canis lupus | R |
| 18/02/2023 | V | LPV0523055 | BOYER | OFB | | La Fare-en-Champsaur | BURE | 1 | | R |
| 18/02/2023 | V | LPV0523099 | BOYER | OFB | | Montmaur | BURE | 1 | | R |
| 18/02/2023 | V | LPV0523116 | BOYER | OFB | | Rabou | BURE | 3 | | R |
| 18/02/2023 | V | LPV0523125 | BOYER | OFB | | Gap | BURE | 2 | | R |
| 18/02/2023 | V | LPV0523130 | BOYER | OFB | | Gap | BURE | 3 | | R |
| 19/02/2023 | V | LPV0523236 | BOYER | OFB | | Montmaur | BURE | 1 | | R |
| 19/02/2023 | V | LPV0523275 | BOYER | OFB | | Furmeyer | CEUSE_2 | 1 | | R |
| 20/02/2023 | F | LPF0523044 | BULLE | PNE | | Ancelle | CHABRIERES | | Impossible | INV |

| Données du Réseau | | | | | | | | | | |
|-------------------|------|--------------|------------|-----------|-----------------|-----------------------------|----------------------|--------|-------------|-----------|
| Date | Type | N° Référence | Nom | Organisme | Observateur | Commune | Massif | Nb idv | Espèce | Fiabilité |
| 20/02/2023 | V | LPV0523091 | BOYER | OFB | | Montmaur | BURE | 2 | | R |
| 20/02/2023 | V | LPV0523101 | BOYER | OFB | | Montmaur | BURE | 1 | | R |
| 20/02/2023 | V | LPV0523102 | BOYER | OFB | | Montmaur | BURE | 1 | | R |
| 20/02/2023 | V | LPV0523103 | BOYER | OFB | | Montmaur | BURE | 1 | | R |
| 20/02/2023 | V | LPV0523301 | BOUCHE | PNE | | Réotier | FOURAN | 3 | | R |
| 21/02/2023 | F | LPF0523042 | BOYER | OFB | | Châteauneuf-d'Oze | CEUSE_2 | | | En Cours |
| 21/02/2023 | F | LPF0523070 | WURSTEISEN | PNRQ | GOUSSOT | Ceillac | ESCREINS | | Canis lupus | R |
| 21/02/2023 | F | LPF0523071 | WURSTEISEN | PNRQ | GOUSSOT | Ceillac | ESCREINS | | Canis lupus | R |
| 21/02/2023 | V | LPV0523033 | GUILHEM | OFB | | Saint-André-d'Embrun | MORGON | 2 | | R |
| 21/02/2023 | V | LPV0523240 | BOYER | OFB | | La Roche-des-Arnauds | BURE | 1 | | R |
| 21/02/2023 | V | LPV0523330 | BOYER | OFB | | Gap | BURE | 1 | | R |
| 22/02/2023 | V | LPV0523036 | BOYER | OFB | | Poligny | BURE | 1 | | R |
| 22/02/2023 | V | LPV0523037 | BOYER | OFB | | Poligny | BURE | 2 | | R |
| 22/02/2023 | V | LPV0523092 | BOYER | OFB | | Montmaur | BURE | 2 | | R |
| 22/02/2023 | V | LPV0523241 | BOYER | OFB | | La Roche-des-Arnauds | BURE | 1 | | R |
| 23/02/2023 | F | LPF0523043 | DUPUIS | PNE | | Saint-Jean-Saint-Nicolas | CHAMPSAUR | | | En Cours |
| 23/02/2023 | V | LPV0523028 | BOYER | OFB | | La Fare-en-Champsaur | BURE | 1 | | R |
| 23/02/2023 | V | LPV0523056 | BOYER | OFB | | La Fare-en-Champsaur | BURE | 2 | | R |
| 24/02/2023 | V | LPV0523057 | BOYER | OFB | | La Fare-en-Champsaur | BURE | 1 | | R |
| 24/02/2023 | V | LPV0523093 | BOYER | OFB | | Montmaur | BURE | 2 | | R |
| 24/02/2023 | V | LPV0523154 | BOYER | OFB | | Montmaur | BURE | 2 | | R |
| 24/02/2023 | V | LPV0523242 | BOYER | OFB | | La Roche-des-Arnauds | BURE | 1 | | R |
| 24/02/2023 | V | LPV0523338 | BOYER | OFB | | Poligny | BURE | 2 | | R |
| 24/02/2023 | V | LPV0523355 | JORDANA | PNE | | Villar-Loubière | BEAUMONT VALGAUDEMAR | 5 | | R |
| 25/02/2023 | F | LPF0523054 | BRUNET | OFB | | Théus | Exterieur zone | | Canis lupus | R |
| 25/02/2023 | F | LPF0523055 | BRUNET | OFB | | Théus | Exterieur zone | | | En Cours |
| 25/02/2023 | V | LPV0523034 | BARNEIX | PNE | | Écourres | CHABRE | 3 | | R |
| 25/02/2023 | V | LPV0523077 | BOYER | OFB | | Dévoluy | BURE | 1 | | R |
| 25/02/2023 | V | LPV0523078 | BOYER | OFB | | Gap | BURE | 3 | | R |
| 25/02/2023 | V | LPV0523082 | TELMON | PNE | | Freissinières | FOURAN | 1 | | R |
| 25/02/2023 | V | LPV0523162 | BOYER | OFB | | La Roche-des-Arnauds | BURE | 1 | | R |
| 25/02/2023 | V | LPV0523331 | BOYER | OFB | | Gap | BURE | 2 | | R |
| 26/02/2023 | V | LPV0523073 | BOYER | OFB | | Dévoluy | DURBON | 1 | | R |
| 26/02/2023 | V | LPV0523094 | BOYER | OFB | | Montmaur | BURE | 2 | | R |
| 26/02/2023 | V | LPV0523117 | BOYER | OFB | | Rabou | BURE | 3 | | R |
| 26/02/2023 | V | LPV0523261 | BOYER | OFB | | Rabou | BURE | 1 | | R |
| 26/02/2023 | V | LPV0523292 | BOUCHE | PNE | | Châteauroux-les-Alpes | FOURAN | 1 | | R |
| 26/02/2023 | V | LPV0523364 | PAPET | PNE | | Saint-Jean-Saint-Nicolas | CHAMPSAUR | 1 | | R |
| 26/02/2023 | V | LPV0523369 | PAPET | PNE | | Saint-Jean-Saint-Nicolas | CHAMPSAUR | 1 | | R |
| 27/02/2023 | C | LPC0523006 | JEAN | OFB | | Orcières | CHAMPSAUR | | Chevreuil | R |
| 27/02/2023 | F | LPF0523045 | NOBILI | PNE | | Orcières | CHAMPSAUR | | Canis lupus | R |
| 27/02/2023 | F | LPF0523046 | NOBILI | PNE | | Orcières | CHAMPSAUR | | Canis lupus | R |
| 27/02/2023 | V | LPV0523048 | MAILLET | PNE | BELLO Anne PNE | La Grave | ROMANCHE | 2 | | R |
| 27/02/2023 | V | LPV0523079 | BOYER | OFB | | Gap | BURE | 3 | | R |
| 27/02/2023 | V | LPV0523289 | BOUCHE | PNE | | Savines-le-Lac | MORGON | 2 | | R |
| 27/02/2023 | V | LPV0523293 | BOUCHE | PNE | | Châteauroux-les-Alpes | FOURAN | 2 | | R |
| 27/02/2023 | V | LPV0523303 | BOUCHE | PNE | | Crots | MORGON | 2 | | R |
| 28/02/2023 | C | LPC0523008 | WURSTEISEN | PNRQ | | Château-Ville-Vieille | RIPA HAUT GUIL | | Chevreuil | R |
| 28/02/2023 | F | LPF0523047 | BARNEIX | PNE | | Val Buëch-Méouge | CHABRE | | Canis lupus | R |
| 28/02/2023 | S | LPS0523002 | BARNEIX | PNE | | Val Buëch-Méouge | CHABRE | | Canis lupus | R |
| 28/02/2023 | T | LPT0523035 | MORIS | OFB | | Aspres-sur-Buëch | DURBON | 2 | | R |
| 28/02/2023 | V | LPV0523182 | BOYER | OFB | | La Roche-des-Arnauds | BURE | 1 | | R |
| 28/02/2023 | V | LPV0523199 | BOYER | OFB | | Rabou | BURE | 2 | | R |
| 28/02/2023 | V | LPV0523252 | BOYER | OFB | | Rabou | BURE | 2 | | R |
| 28/02/2023 | V | LPV0523262 | BOYER | OFB | | Rabou | BURE | 1 | | R |
| 28/02/2023 | V | LPV0523370 | PAPET | PNE | | Saint-Jean-Saint-Nicolas | CHAMPSAUR | 1 | | R |
| 28/02/2023 | V | LPV0523383 | PAPET | PNE | | Saint-Jean-Saint-Nicolas | CHAMPSAUR | 1 | | R |
| 01/03/2023 | V | LPV0523104 | BOYER | OFB | | Montmaur | BURE | 1 | | R |
| 01/03/2023 | V | LPV0523163 | BOYER | OFB | | La Roche-des-Arnauds | BURE | 3 | | R |
| 01/03/2023 | V | LPV0523164 | BOYER | OFB | | La Roche-des-Arnauds | BURE | 3 | | R |
| 01/03/2023 | V | LPV0523184 | BOYER | OFB | | La Roche-des-Arnauds | BURE | 3 | | R |
| 01/03/2023 | V | LPV0523200 | BOYER | OFB | | Rabou | BURE | 3 | | R |
| 01/03/2023 | V | LPV0523201 | BOYER | OFB | | Rabou | BURE | 1 | | R |
| 01/03/2023 | V | LPV0523375 | PAPET | PNE | | Saint-Jean-Saint-Nicolas | CHAMPSAUR | 4 | | R |
| 02/03/2023 | F | LPF0523048 | BRUNET | OFB | AQUILUE Fabrice | Val Buëch-Méouge | CHABRE | | Canis lupus | R |
| 02/03/2023 | F | LPF0523049 | BRUNET | OFB | AQUILUE Fabrice | Val Buëch-Méouge | CHABRE | | Canis lupus | R |
| 02/03/2023 | S | LPS0523001 | BARNEIX | PNE | | Val Buëch-Méouge | CHABRE | | Canis lupus | R |
| 02/03/2023 | V | LPV0523310 | BOYER | OFB | | Châteauneuf-d'Oze | CEUSE_2 | 2 | | R |
| 02/03/2023 | V | LPV0523316 | BOYER | OFB | | Châteauneuf-d'Oze | CEUSE_2 | 2 | | R |
| 02/03/2023 | V | LPV0523336 | BOYER | OFB | | Poligny | BURE | 1 | | R |
| 02/03/2023 | V | LPV0523346 | JORDANA | PNE | | Aspres-les-Corps | BEAUMONT VALGAUDEMAR | 2 | | R |
| 02/03/2023 | V | LPV0523360 | TELMON | PNE | | Champcella | FOURAN | 1 | | R |
| 03/03/2023 | F | LPF0523050 | DUBOIS | PNE | | Châteauroux-les-Alpes | FOURAN | | | En Cours |
| 03/03/2023 | V | LPV0523038 | BOYER | OFB | | Poligny | BURE | 2 | | R |
| 03/03/2023 | V | LPV0523043 | WURSTEISEN | PNRQ | | Ceillac | ESCREINS | 1 | | R |
| 03/03/2023 | V | LPV0523118 | BOYER | OFB | | Rabou | BURE | 1 | | R |
| 03/03/2023 | V | LPV0523131 | BOYER | OFB | | Gap | BURE | 2 | | R |
| 03/03/2023 | V | LPV0523319 | JEAN | OFB | ANONYME | La Roche-des-Arnauds | BURE | 2 | | R |
| 04/03/2023 | V | LPV0523202 | BOYER | OFB | | Rabou | BURE | 1 | | R |
| 04/03/2023 | V | LPV0523255 | BOYER | OFB | | Rabou | BURE | 1 | | R |
| 05/03/2023 | C | LPC0523009 | WURSTEISEN | PNRQ | | Guillestre | BEAL TRAVERSIER | | Chevreuil | INV |
| 05/03/2023 | C | LPC0523010 | WURSTEISEN | PNRQ | | Guillestre | BEAL TRAVERSIER | | Cerf élaphe | INV |
| 05/03/2023 | F | LPF0523072 | WURSTEISEN | PNRQ | | Guillestre | BEAL TRAVERSIER | | Canis lupus | R |
| 05/03/2023 | F | LPF0523073 | WURSTEISEN | PNRQ | | Guillestre | BEAL TRAVERSIER | | Canis lupus | R |
| 05/03/2023 | F | LPF0523074 | WURSTEISEN | PNRQ | | Guillestre | BEAL TRAVERSIER | | Canis lupus | R |
| 05/03/2023 | F | LPF0523075 | WURSTEISEN | PNRQ | | Guillestre | BEAL TRAVERSIER | | Canis lupus | R |
| 05/03/2023 | F | LPF0523076 | WURSTEISEN | PNRQ | | Guillestre | BEAL TRAVERSIER | | Canis lupus | R |
| 05/03/2023 | V | LPV0523058 | BOYER | OFB | | La Fare-en-Champsaur | BURE | 2 | | R |
| 05/03/2023 | V | LPV0523165 | BOYER | OFB | | La Roche-des-Arnauds | BURE | 2 | | R |
| 05/03/2023 | V | LPV0523185 | BOYER | OFB | | La Roche-des-Arnauds | BURE | 2 | | R |
| 05/03/2023 | V | LPV0523311 | BOYER | OFB | | Pelleautier | CEUSE_2 | 2 | | R |
| 06/03/2023 | V | LPV0523095 | BOYER | OFB | | Montmaur | BURE | 2 | | R |
| 06/03/2023 | V | LPV0523157 | BOYER | OFB | | Montmaur | BURE | 1 | | R |
| 06/03/2023 | V | LPV0523186 | BOYER | OFB | | La Roche-des-Arnauds | BURE | 1 | | R |
| 06/03/2023 | V | LPV0523339 | BOYER | OFB | | Poligny | BURE | 3 | | R |
| 06/03/2023 | V | LPV0523351 | JORDANA | PNE | | Saint-Maurice-en-Valgodeman | BEAUMONT VALGAUDEMAR | 5 | | R |
| 07/03/2023 | V | LPV0523096 | BOYER | OFB | | Montmaur | BURE | 1 | | R |
| 07/03/2023 | V | LPV0523294 | BOUCHE | PNE | | Châteauroux-les-Alpes | FOURAN | 3 | | R |
| 07/03/2023 | V | LPV0523306 | BOYER | OFB | | Barillonnette | CEUSE_2 | 2 | | R |
| 07/03/2023 | V | LPV0523361 | TELMON | PNE | | Champcella | FOURAN | 2 | | R |
| 08/03/2023 | D | LPD0523001 | BOMBAUD | OFB | COMPO Alain | Saint-Julien-en-Beauchêne | DURBON | | Canis lupus | R |
| 08/03/2023 | V | LPV0523187 | BOYER | OFB | | La Roche-des-Arnauds | BURE | 3 | | R |
| 08/03/2023 | V | LPV0523299 | BOUCHE | PNE | | Embrun | CHABRIERES | 1 | | R |
| 09/03/2023 | T | LPT0523041 | JORDANA | PNE | | Villar-Loubière | BEAUMONT VALGAUDEMAR | 4 | | R |
| 09/03/2023 | V | LPV0523119 | BOYER | OFB | | Rabou | BURE | 1 | | R |
| 09/03/2023 | V | LPV0523132 | BOYER | OFB | | Gap | BURE | 3 | | R |
| 09/03/2023 | V | LPV0523166 | BOYER | OFB | | La Roche-des-Arnauds | BURE | 1 | | R |
| 09/03/2023 | V | LPV0523263 | BOYER | OFB | | Rabou | BURE | 3 | | R |
| 09/03/2023 | V | LPV0523315 | BOYER | OFB | | Sigoyer | CEUSE_2 | 1 | | R |
| 09/03/2023 | V | LPV0523332 | BOYER | OFB | | Gap | BURE | 2 | | R |
| 09/03/2023 | V | LPV0523356 | JORDANA | PNE | | Villar-Loubière | BEAUMONT VALGAUDEMAR | 2 | | R |
| 10/03/2023 | V | LPV0523059 | BOYER | OFB | | La Fare-en-Champsaur | BURE | 2 | | R |
| 10/03/2023 | V | LPV0523074 | BOYER | OFB | | Dévoluy | DURBON | 2 | | R |
| 10/03/2023 | V | LPV0523211 | BOYER | OFB | | Rabou | BURE | 2 | | R |
| 10/03/2023 | V | LPV0523237 | BOYER | OFB | | Montmaur | BURE | 2 | | R |
| 10/03/2023 | V | LPV0523295 | BOUCHE | PNE | | Châteauroux-les-Alpes | FOURAN | 1 | | R |
| 10/03/2023 | V | LPV0523406 | NOBILI | PNE | | Champoléon | CHAMPSAUR | 5 | | R |
| 11/03/2023 | V | LPV0523044 | WURSTEISEN | PNRQ | | Aiguilles | RIPA HAUT GUIL | 1 | | R |
| 11/03/2023 | V | LPV0523060 | BOYER | OFB | | La Fare-en-Champsaur | BURE | 1 | | R |

| Données du Réseau | | | | | | | | | | |
|-------------------|------|--------------|------------|--------------------------|--------------------|--------------------------|----------------------|--------|----------------------|-----------|
| Date | Type | N° Référence | Nom | Organisme | Observateur | Commune | Massif | Nb idv | Espèce | Fiabilité |
| 11/03/2023 | V | LPV0523061 | BOYER | OFB | | La Fare-en-Champsaur | BURE | 2 | | R |
| 11/03/2023 | V | LPV0523105 | BOYER | OFB | | Montmaur | BURE | 1 | | R |
| 11/03/2023 | V | LPV0523126 | BOYER | OFB | | Gap | BURE | 2 | | R |
| 11/03/2023 | V | LPV0523249 | BOYER | OFB | | Rabou | BURE | 1 | | R |
| 11/03/2023 | V | LPV0523250 | BOYER | OFB | | Rabou | BURE | 2 | | R |
| 12/03/2023 | F | LPF0523052 | BRUNET | OFB | BERGER Morgane | La Beaume | OULE | | <i>Vulpes vulpes</i> | NR |
| 12/03/2023 | F | LPF0523053 | BRUNET | OFB | BERGER Morgane | La Beaume | OULE | | <i>Canis lupus</i> | R |
| 12/03/2023 | V | LPV0523152 | BOYER | OFB | | Montmaur | BURE | 1 | | R |
| 12/03/2023 | V | LPV0523153 | BOYER | OFB | | Montmaur | BURE | 1 | | R |
| 12/03/2023 | V | LPV0523167 | BOYER | OFB | | La Roche-des-Arnauds | BURE | 1 | | R |
| 12/03/2023 | V | LPV0523168 | BOYER | OFB | | La Roche-des-Arnauds | BURE | 2 | | R |
| 12/03/2023 | V | LPV0523188 | BOYER | OFB | | La Roche-des-Arnauds | BURE | 3 | | R |
| 13/03/2023 | V | LPV0523133 | BOYER | OFB | | Gap | BURE | 3 | | R |
| 13/03/2023 | V | LPV0523189 | BOYER | OFB | | La Roche-des-Arnauds | BURE | 1 | | R |
| 13/03/2023 | V | LPV0523309 | BOYER | OFB | | Barclonnnette | CEUSE_2 | 2 | | R |
| 14/03/2023 | F | LPF0523079 | WURSTEISEN | PNRQ | | Château-Ville-Vieille | RIPA HAUT GUIL | | <i>Canis lupus</i> | R |
| 14/03/2023 | F | LPF0523080 | WURSTEISEN | PNRQ | | Château-Ville-Vieille | RIPA HAUT GUIL | | <i>Canis lupus</i> | R |
| 14/03/2023 | T | LPT0523031 | WURSTEISEN | PNRQ | | Château-Ville-Vieille | RIPA HAUT GUIL | 4 | | R |
| 14/03/2023 | V | LPV0523035 | BERTOLI | Lieutenant de Louveretie | | Avançon | CHABRIERES | 1 | | R |
| 14/03/2023 | V | LPV0523120 | BOYER | OFB | | Rabou | BURE | 3 | | R |
| 14/03/2023 | V | LPV0523203 | BOYER | OFB | | Rabou | BURE | 2 | | R |
| 14/03/2023 | V | LPV0523377 | PAPET | PNE | | Saint-Jean-Saint-Nicolas | CHAMPSAUR | 1 | | R |
| 15/03/2023 | V | LPV0523039 | BOYER | OFB | | Poligny | BURE | 2 | | R |
| 15/03/2023 | V | LPV0523042 | GUILHEM | OFB | | La Roche-de-Rame | FOURAN | 2 | | R |
| 15/03/2023 | V | LPV0523045 | PORTIER | Particulier | | Ceillac | ESCREINS | 1 | | R |
| 15/03/2023 | V | LPV0523062 | BOYER | OFB | | La Fare-en-Champsaur | BURE | 2 | | R |
| 15/03/2023 | V | LPV0523134 | BOYER | OFB | | Gap | BURE | 3 | | R |
| 15/03/2023 | V | LPV0523204 | BOYER | OFB | | Rabou | BURE | 1 | | R |
| 15/03/2023 | V | LPV0523253 | BOYER | OFB | | Rabou | BURE | 2 | | R |
| 15/03/2023 | V | LPV0523296 | BOUCHE | PNE | | Châteauroux-les-Alpes | FOURAN | 1 | | R |
| 15/03/2023 | V | LPV0523362 | TELMON | PNE | | Champcella | FOURAN | 1 | | R |
| 16/03/2023 | C | LPC0523011 | WURSTEISEN | PNRQ | | Eygliers | ESCREINS | | <i>Chevreuil</i> | INV |
| 16/03/2023 | F | LPF0523111 | WURSTEISEN | PNRQ | | Abrïés | RIPA HAUT GUIL | | <i>Canis lupus</i> | R |
| 16/03/2023 | F | LPF0523112 | WURSTEISEN | PNRQ | | Eygliers | ESCREINS | | <i>Canis lupus</i> | R |
| 16/03/2023 | T | LPT0523032 | PORTIER | Particulier | | Ceillac | ESCREINS | 1 | | R |
| 16/03/2023 | V | LPV0523136 | BOYER | OFB | | Gap | BURE | 2 | | R |
| 16/03/2023 | V | LPV0523137 | BOYER | OFB | | Gap | BURE | 2 | | R |
| 16/03/2023 | V | LPV0523169 | BOYER | OFB | | La Roche-des-Arnauds | BURE | 2 | | R |
| 16/03/2023 | V | LPV0523170 | BOYER | OFB | | La Roche-des-Arnauds | BURE | 1 | | R |
| 16/03/2023 | V | LPV0523190 | BOYER | OFB | | La Roche-des-Arnauds | BURE | 3 | | R |
| 16/03/2023 | V | LPV0523407 | NOBILI | PNE | | Champoléon | CHAMPSAUR | 5 | | R |
| 17/03/2023 | F | LPF0523056 | BOYER | OFB | | Gap | BURE | | <i>Canis lupus</i> | R |
| 17/03/2023 | F | LPF0523081 | WURSTEISEN | PNRQ | | Abrïés | RIPA HAUT GUIL | | | En Cours |
| 17/03/2023 | T | LPT0523042 | WURSTEISEN | PNRQ | | Abrïés | RIPA HAUT GUIL | 3 | | R |
| 17/03/2023 | V | LPV0523063 | BOYER | OFB | | La Fare-en-Champsaur | BURE | 1 | | R |
| 17/03/2023 | V | LPV0523064 | BOYER | OFB | | La Fare-en-Champsaur | BURE | 1 | | R |
| 17/03/2023 | V | LPV0523068 | BOYER | OFB | | Laye | BURE | 1 | | R |
| 17/03/2023 | V | LPV0523121 | BOYER | OFB | | Rabou | BURE | 1 | | R |
| 17/03/2023 | V | LPV0523138 | BOYER | OFB | | Gap | BURE | 1 | | R |
| 17/03/2023 | V | LPV0523155 | BOYER | OFB | | Montmaur | BURE | 2 | | R |
| 17/03/2023 | V | LPV0523156 | BOYER | OFB | | Montmaur | BURE | 1 | | R |
| 17/03/2023 | V | LPV0523171 | BOYER | OFB | | La Roche-des-Arnauds | BURE | 1 | | R |
| 17/03/2023 | V | LPV0523172 | BOYER | OFB | | La Roche-des-Arnauds | BURE | 1 | | R |
| 17/03/2023 | V | LPV0523372 | PAPET | PNE | | Saint-Jean-Saint-Nicolas | CHAMPSAUR | 1 | | R |
| 17/03/2023 | V | LPV0523384 | PAPET | PNE | | Saint-Jean-Saint-Nicolas | CHAMPSAUR | 1 | | R |
| 18/03/2023 | V | LPV0523049 | BOYER | OFB | | Poligny | BURE | 1 | | R |
| 18/03/2023 | V | LPV0523083 | TELMON | PNE | | Freissinières | FOURAN | 1 | | R |
| 18/03/2023 | V | LPV0523139 | BOYER | OFB | | Gap | BURE | 2 | | R |
| 18/03/2023 | V | LPV0523140 | BOYER | OFB | | Gap | BURE | 2 | | R |
| 18/03/2023 | V | LPV0523141 | BOYER | OFB | | Gap | BURE | 1 | | R |
| 18/03/2023 | V | LPV0523357 | JORDANA | PNE | | Villar-Loubière | BEAUMONT VALGAUDEMAR | 5 | | R |
| 19/03/2023 | F | LPF0523062 | BRUNET | OFB | | Châteauneuf-d'Oze | CEUSE_2 | | <i>Canis lupus</i> | R |
| 19/03/2023 | F | LPF0523103 | GUILHEM | OFB | GERTRAUD Raoul | Guillestre | ESCREINS | | <i>Canis lupus</i> | R |
| 19/03/2023 | V | LPV0523385 | PAPET | PNE | | Saint-Jean-Saint-Nicolas | CHAMPSAUR | 1 | | R |
| 20/03/2023 | C | LPC0523007 | MORIS | OFB | | Montbrand | DURBON | | <i>Chevreuil</i> | NR |
| 20/03/2023 | F | LPF0523057 | DUBOIS | PNE | | Crots | MORGON | | <i>Canis lupus</i> | R |
| 20/03/2023 | V | LPV0523069 | BOYER | OFB | | Laye | BURE | 2 | | R |
| 20/03/2023 | V | LPV0523173 | BOYER | OFB | | La Roche-des-Arnauds | BURE | 1 | | R |
| 20/03/2023 | V | LPV0523205 | BOYER | OFB | | Rabou | BURE | 2 | | R |
| 20/03/2023 | V | LPV0523206 | BOYER | OFB | | Rabou | BURE | 2 | | R |
| 20/03/2023 | V | LPV0523297 | BOUCHE | PNE | | Châteauroux-les-Alpes | FOURAN | 3 | | R |
| 20/03/2023 | V | LPV0523302 | BOUCHE | PNE | | Réotier | FOURAN | 1 | | R |
| 21/03/2023 | H | LPH0523002 | PORTIER | Particulier | | Ceillac | ESCREINS | | | R |
| 21/03/2023 | V | LPV0523106 | BOYER | OFB | | Montmaur | BURE | 2 | | R |
| 21/03/2023 | V | LPV0523142 | BOYER | OFB | | Gap | BURE | 2 | | R |
| 21/03/2023 | V | LPV0523158 | BOYER | OFB | | Montmaur | BURE | 1 | | R |
| 22/03/2023 | F | LPF0523059 | BOYER | OFB | | Esparron | CEUSE_2 | | <i>Canis lupus</i> | R |
| 22/03/2023 | F | LPF0523060 | BOYER | OFB | | Esparron | CEUSE_2 | | Impossible | INV |
| 22/03/2023 | V | LPV0523040 | BARNEIX | PNE | | Garde-Colombe | CEUSE_2 | 1 | | R |
| 22/03/2023 | V | LPV0523050 | BOYER | OFB | | Poligny | BURE | 1 | | R |
| 22/03/2023 | V | LPV0523051 | BOYER | OFB | | Poligny | BURE | 1 | | R |
| 22/03/2023 | V | LPV0523052 | THULLIER | OFB | | Poligny | BURE | 2 | | R |
| 22/03/2023 | V | LPV0523084 | TELMON | PNE | | Freissinières | FOURAN | 1 | | R |
| 22/03/2023 | V | LPV0523191 | BOYER | OFB | | La Roche-des-Arnauds | BURE | 2 | | R |
| 22/03/2023 | V | LPV0523363 | TELMON | PNE | | Champcella | FOURAN | 1 | | R |
| 23/03/2023 | F | LPF0523058 | BARRANDON | OFB | | Châteauneuf-d'Oze | CEUSE_2 | | <i>Vulpes vulpes</i> | NR |
| 23/03/2023 | V | LPV0523243 | BOYER | OFB | | La Roche-des-Arnauds | BURE | 1 | | R |
| 23/03/2023 | V | LPV0523378 | PAPET | PNE | | Saint-Jean-Saint-Nicolas | CHAMPSAUR | 1 | | R |
| 24/03/2023 | F | LPF0523061 | BOUCHE | PNE | BROQUET Claire | Crots | MORGON | | <i>Canis lupus</i> | R |
| 24/03/2023 | V | LPV0523041 | BARNEIX | PNE | | Le Bersac | CEUSE_2 | 1 | | R |
| 24/03/2023 | V | LPV0523097 | BOYER | OFB | | Montmaur | BURE | 1 | | R |
| 24/03/2023 | V | LPV0523212 | BOYER | OFB | | Rabou | BURE | 1 | | R |
| 24/03/2023 | V | LPV0523373 | PAPET | PNE | | Saint-Jean-Saint-Nicolas | CHAMPSAUR | 6 | | R |
| 25/03/2023 | V | LPV0523065 | BOYER | OFB | | La Fare-en-Champsaur | BURE | 2 | | R |
| 25/03/2023 | V | LPV0523098 | BOYER | OFB | | Montmaur | BURE | 2 | | R |
| 25/03/2023 | V | LPV0523122 | BOYER | OFB | | Rabou | BURE | 2 | | R |
| 25/03/2023 | V | LPV0523123 | BOYER | OFB | | Rabou | BURE | 1 | | R |
| 25/03/2023 | V | LPV0523143 | BOYER | OFB | | Gap | BURE | 3 | | R |
| 25/03/2023 | V | LPV0523174 | BOYER | OFB | | La Roche-des-Arnauds | BURE | 1 | | R |
| 25/03/2023 | V | LPV0523192 | BOYER | OFB | | La Roche-des-Arnauds | BURE | 2 | | R |
| 25/03/2023 | V | LPV0523193 | BOYER | OFB | | La Roche-des-Arnauds | BURE | 1 | | R |
| 25/03/2023 | V | LPV0523194 | BOYER | OFB | | La Roche-des-Arnauds | BURE | 1 | | R |
| 25/03/2023 | V | LPV0523333 | BOYER | OFB | | Gap | BURE | 3 | | R |
| 26/03/2023 | V | LPV0523207 | BOYER | OFB | | Rabou | BURE | 3 | | R |
| 27/03/2023 | T | LPT0523033 | PORTIER | Particulier | | Ceillac | ESCREINS | 4 | | R |
| 27/03/2023 | V | LPV0523318 | BOYER | OFB | | Sigoyer | CEUSE_2 | 2 | | R |
| 27/03/2023 | V | LPV0523388 | PAPET | PNE | | Saint-Jean-Saint-Nicolas | CHAMPSAUR | 2 | | R |
| 28/03/2023 | V | LPV0523195 | BOYER | OFB | | La Roche-des-Arnauds | BURE | 2 | | R |
| 28/03/2023 | V | LPV0523196 | BOYER | OFB | | La Roche-des-Arnauds | BURE | 1 | | R |
| 29/03/2023 | V | LPV0523144 | BOYER | OFB | | Gap | BURE | 3 | | R |
| 29/03/2023 | V | LPV0523254 | BOYER | OFB | | Rabou | BURE | 2 | | R |
| 29/03/2023 | V | LPV0523280 | GUILHEM | OFB | DELABROSSE Thierry | Sainte-Colombe | CHABRE | 2 | | R |
| 29/03/2023 | V | LPV0523317 | BOYER | OFB | | Sigoyer | CEUSE_2 | 1 | | R |
| 29/03/2023 | V | LPV0523443 | PARISSET | PNRBP | DELABROSSE T | Sainte-Colombe | CHABRE | 1 | | R |
| 30/03/2023 | V | LPV0523066 | BOYER | OFB | | La Fare-en-Champsaur | BURE | 1 | | R |
| 30/03/2023 | V | LPV0523124 | BOYER | OFB | | Rabou | BURE | 3 | | R |
| 30/03/2023 | V | LPV0523175 | BOYER | OFB | | La Roche-des-Arnauds | BURE | 3 | | R |
| 30/03/2023 | V | LPV0523298 | BOUCHE | PNE | | Châteauroux-les-Alpes | FOURAN | 1 | | R |
| 30/03/2023 | V | LPV0523379 | PAPET | PNE | | Saint-Jean-Saint-Nicolas | CHAMPSAUR | 1 | | R |

| Données du Réseau | | | | | | | | | | |
|-------------------|------|--------------|------------|------------------------|------------------------------|-----------------------------|----------------------|--------|--------------------|-----------|
| Date | Type | N° Référence | Nom | Organisme | Observateur | Commune | Massif | Nb idv | Espèce | Fiabilité |
| 01/04/2023 | V | LPV0523053 | BOYER | OFB | | Poligny | BURE | 2 | | R |
| 01/04/2023 | V | LPV0523107 | BOYER | OFB | | Montmaur | BURE | 1 | | R |
| 02/04/2023 | V | LPV0523244 | BOYER | OFB | | La Roche-des-Arnauds | BURE | 3 | | R |
| 02/04/2023 | V | LPV0523264 | BOYER | OFB | | Rabou | BURE | 3 | | R |
| 02/04/2023 | V | LPV0523340 | BOYER | OFB | | Poligny | BURE | 2 | | R |
| 02/04/2023 | V | LPV0523358 | JORDANA | PNE | | Villar-Loubière | BEAUMONT VALGAUDEMAR | 5 | | R |
| 02/04/2023 | V | LPV0523366 | PAPET | PNE | | Saint-Jean-Saint-Nicolas | CHAMPSAUR | 2 | | R |
| 03/04/2023 | V | LPV0523176 | BOYER | OFB | | La Roche-des-Arnauds | BURE | 2 | | R |
| 03/04/2023 | V | LPV0523197 | BOYER | OFB | | La Roche-des-Arnauds | BURE | 3 | | R |
| 04/04/2023 | V | LPV0523108 | BOYER | OFB | | Montmaur | BURE | 2 | | R |
| 04/04/2023 | V | LPV0523214 | BOYER | OFB | | Rabou | BURE | 1 | | R |
| 04/04/2023 | V | LPV0523215 | BOYER | OFB | | Rabou | BURE | 1 | | R |
| 04/04/2023 | V | LPV0523216 | BOYER | OFB | | Rabou | BURE | 2 | | R |
| 04/04/2023 | V | LPV0523217 | BOYER | OFB | | Rabou | BURE | 2 | | R |
| 04/04/2023 | V | LPV0523218 | BOYER | OFB | | Rabou | BURE | 1 | | R |
| 04/04/2023 | V | LPV0523307 | BOYER | OFB | | Barcellona | CEUSE_2 | 2 | | R |
| 04/04/2023 | V | LPV0523347 | JORDANA | PNE | | Aspres-lès-Corps | BEAUMONT VALGAUDEMAR | 2 | | R |
| 04/04/2023 | V | LPV0523374 | PAPET | PNE | | Saint-Jean-Saint-Nicolas | CHAMPSAUR | 1 | | R |
| 05/04/2023 | V | LPV0523067 | BOYER | OFB | | La Fare-en-Champsaur | BURE | 1 | | R |
| 06/04/2023 | F | LPF0523063 | BOYER | OFB | Claude LAVIGNE | La Roche-des-Arnauds | BURE | 1 | Canis lupus | R |
| 06/04/2023 | V | LPV0523070 | THUILLIER | OFB | | Laye | BURE | 3 | | R |
| 07/04/2023 | V | LPV0523071 | THUILLIER | OFB | | Laye | BURE | 1 | | R |
| 08/04/2023 | V | LPV0523320 | GUILHEM | OFB | DELABROSSE Thierry (Eleveur) | Sainte-Colombe | CHABRE | 1 | | R |
| 08/04/2023 | V | LPV0523352 | JORDANA | PNE | | Saint-Maurice-en-Valgodeman | BEAUMONT VALGAUDEMAR | 5 | | R |
| 11/04/2023 | V | LPV0523046 | GUILHEM | OFB | GUILLEMOT Matthieu | Le Monétier-les-Bains | GUISSANE | 1 | | R |
| 11/04/2023 | V | LPV0523135 | BLANCHOUZ | FDC | | Champoléon | CHAMPSAUR | 1 | | R |
| 11/04/2023 | V | LPV0523321 | GUILHEM | OFB | DELABROSSE Thierry (Eleveur) | Sainte-Colombe | CHABRE | 1 | | R |
| 11/04/2023 | V | LPV0523386 | PAPET | PNE | | Saint-Jean-Saint-Nicolas | CHAMPSAUR | 3 | | R |
| 12/04/2023 | D | LPD0523002 | CARTET | OFB | HALTER David | Upaix | SASSE | 1 | Canis lupus | R |
| 12/04/2023 | V | LPV0523322 | GUILHEM | OFB | DELABROSSE Thierry (Eleveur) | Sainte-Colombe | CHABRE | 1 | | R |
| 12/04/2023 | V | LPV0523348 | JORDANA | PNE | | Aspres-lès-Corps | BEAUMONT VALGAUDEMAR | 2 | | R |
| 12/04/2023 | V | LPV0523427 | BOMBAUD | OFB | LALONDE Lionel | Upaix | SASSE | 1 | | R |
| 13/04/2023 | F | LPF0523077 | THUILLIER | OFB | BLAIS Yaelle | Poligny | BURE | 1 | Canis lupus | R |
| 13/04/2023 | F | LPF0523078 | THUILLIER | OFB | BLAIS Yaelle | Poligny | BURE | 1 | Canis lupus | R |
| 13/04/2023 | F | LPF0523087 | WURSTEISEN | PNRQ | | Ristolas | RIPA HAUT GUIL | 1 | Impossible | INV |
| 13/04/2023 | F | LPF0523130 | BERGEON | PNE | Anne BELLO PNE | Villar-d'Arène | ROMANCHE | 1 | | En Cours |
| 13/04/2023 | V | LPV0523392 | PAPET | PNE | | Saint-Jean-Saint-Nicolas | CHAMPSAUR | 1 | | R |
| 14/04/2023 | V | LPV0523323 | GUILHEM | OFB | DELABROSSE Thierry (Eleveur) | Sainte-Colombe | CHABRE | 1 | | R |
| 15/04/2023 | F | LPF0523105 | GUILHEM | OFB | GUILLEMOT Matthieu | Le Monétier-les-Bains | GUISSANE | 1 | Vulpes vulpes | NR |
| 15/04/2023 | F | LPF0523106 | GUILHEM | OFB | GUILLEMOT Matthieu | Le Monétier-les-Bains | GUISSANE | 1 | Vulpes vulpes | NR |
| 16/04/2023 | C | LPC0523017 | BERGEON | PNE | | Le Monétier-les-Bains | GUISSANE | 1 | Chevreuil | INV |
| 16/04/2023 | F | LPF0523131 | BERGEON | PNE | | Le Monétier-les-Bains | GUISSANE | 1 | | En Cours |
| 16/04/2023 | T | LPT0523044 | BERGEON | PNE | | Le Monétier-les-Bains | GUISSANE | 2 | | R |
| 16/04/2023 | V | LPV0523075 | GUILHEM | OFB | GUILLEMOT Matthieu | Le Monétier-les-Bains | GUISSANE | 1 | | R |
| 18/04/2023 | D | LPD0523003 | GUILHEM | OFB | PARQUIS (Gendarmerie) | Embrun | CHABRIERES | 1 | Canis lupus | R |
| 18/04/2023 | F | LPF0523085 | GUILHEM | OFB | GUILLEMOT Matthieu | Le Monétier-les-Bains | GUISSANE | 1 | | En Cours |
| 18/04/2023 | F | LPF0523086 | GUILHEM | OFB | GUILLEMOT Matthieu | Le Monétier-les-Bains | GUISSANE | 1 | | En Cours |
| 18/04/2023 | F | LPF0523089 | BARNEIX | PNE | GUILLEMOT Matthieu | Le Monétier-les-Bains | GUISSANE | 1 | | En Cours |
| 18/04/2023 | F | LPF0523104 | GUILHEM | OFB | GUILLEMOT Matthieu | Le Monétier-les-Bains | GUISSANE | 1 | | En Cours |
| 18/04/2023 | F | LPF0523132 | VANNARD | PNE | | Le Monétier-les-Bains | GUISSANE | 1 | Canis lupus | R |
| 19/04/2023 | F | LPF0523088 | MORIS | OFB | | Espinasses | Exterieur zone | 1 | Canis lupus | R |
| 19/04/2023 | F | LPF0523093 | GUILHEM | OFB | LAVIGNE Claude | La Roche-des-Arnauds | CEUSE_2 | 2 | Vulpes vulpes | NR |
| 19/04/2023 | V | LPV0523279 | GUILHEM | OFB | DELABROSSE Thierry | Sainte-Colombe | CHABRE | 2 | | R |
| 19/04/2023 | V | LPV0523359 | JORDANA | PNE | | Villar-Loubière | BEAUMONT VALGAUDEMAR | 4 | | R |
| 20/04/2023 | C | LPC0523018 | BERGEON | PNE | | Le Monétier-les-Bains | GUISSANE | 1 | | R |
| 20/04/2023 | V | LPV0523183 | DUCHAMP | OFB | | Gap | BURE | 2 | Bouquetin des Alti | R |
| 20/04/2023 | V | LPV0523304 | TELMON | PNE | | Champcella | FOURAN | 1 | | R |
| 20/04/2023 | V | LPV0523324 | GUILHEM | OFB | DELABROSSE Thierry (Eleveur) | Sainte-Colombe | CHABRE | 1 | | R |
| 20/04/2023 | V | LPV0523404 | NOBILI | PNE | | Champoléon | CHAMPSAUR | 5 | | R |
| 20/04/2023 | V | LPV0523461 | BERGEON | PNE | | Le Monétier-les-Bains | GUISSANE | 1 | | R |
| 21/04/2023 | F | LPF0523095 | BRUNET | OFB | | Barcellona | CEUSE_2 | 1 | | En Cours |
| 21/04/2023 | F | LPF0523096 | BRUNET | OFB | | Barcellona | CEUSE_2 | 1 | Impossible | INV |
| 21/04/2023 | V | LPV0523342 | LAVIGNE | Particulier | SERIE Marie George | Ancelle | CHABRIERES | 1 | | R |
| 22/04/2023 | F | LPF0523091 | CORAIL | PNE | | Saint-Michel-de-Chaillo | QUEYREL | 1 | Canis lupus | R |
| 23/04/2023 | F | LPF0523092 | THUILLIER | OFB | | La Chapelle-en-Valgaudémar | BEAUMONT VALGAUDEMAR | 1 | Canis lupus | R |
| 23/04/2023 | V | LPV0523365 | PAPET | PNE | | Saint-Jean-Saint-Nicolas | CHAMPSAUR | 2 | | R |
| 23/04/2023 | V | LPV0523462 | AUBERGIER | OFB | belo anne | Villar-d'Arène | ROMANCHE | 1 | | R |
| 24/04/2023 | D | LPD0523004 | LIMON | PNE | | Poligny | BURE | 1 | Canis lupus | R |
| 26/04/2023 | V | LPV0523278 | THUILLIER | OFB | BROCHET Lionel | Ancelle | CHABRIERES | 1 | | INV |
| 28/04/2023 | V | LPV0523429 | WURSTEISEN | PNRQ | | Arvieux | BEAL TRAVERSIER | 3 | | R |
| 29/04/2023 | V | LPV0523387 | PAPET | PNE | | Saint-Jean-Saint-Nicolas | CHAMPSAUR | 4 | | R |
| 02/05/2023 | F | LPF0523175 | TELMON | PNE | | Champcella | FOURAN | 1 | | En Cours |
| 03/05/2023 | V | LPV0523341 | LAVIGNE | Particulier | | Montmaur | BURE | 1 | | R |
| 05/05/2023 | V | LPV0523208 | GUILHEM | OFB | | Val-des-Prés | GONDRANS | 5 | | R |
| 05/05/2023 | V | LPV0523376 | PAPET | PNE | | Saint-Jean-Saint-Nicolas | CHAMPSAUR | 1 | | R |
| 06/05/2023 | F | LPF0523094 | COULON | PNE | Eric OLLIEU (PNE) | Réallon | CHABRIERES | 1 | | En Cours |
| 07/05/2023 | V | LPV0523389 | PAPET | PNE | | Saint-Jean-Saint-Nicolas | CHAMPSAUR | 4 | | R |
| 15/05/2023 | C | LPC0523014 | SALLEE | OFB | | Val-des-Prés | GOURDAN | 1 | Sanglier | R |
| 16/05/2023 | V | LPV0523327 | GUILHEM | OFB | DELABROSSE Thierry (Eleveur) | Sainte-Colombe | CHABRE | 1 | | R |
| 18/05/2023 | V | LPV0523225 | GUILHEM | OFB | Théo JAUFFRET | Briançon | GONDRANS | 1 | | R |
| 18/05/2023 | V | LPV0523408 | BARNEIX | PNE | | Savoumon | CEUSE_2 | 2 | | R |
| 19/05/2023 | F | LPF0523090 | GUILHEM | OFB | GETRAUD Raoul | Gullestre | ESCREINS | 1 | | En Cours |
| 19/05/2023 | V | LPV0523213 | GUILHEM | OFB | PERONNET Eric | Montgenèvre | GONDRANS | 1 | | R |
| 19/05/2023 | V | LPV0523390 | PAPET | PNE | | Saint-Jean-Saint-Nicolas | CHAMPSAUR | 4 | | R |
| 19/05/2023 | V | LPV0523421 | MAILLET | PNE | | L'Argentière-la-Bessée | VALLOUISE_2 | 3 | | R |
| 20/05/2023 | V | LPV0523391 | PAPET | PNE | | Saint-Jean-Saint-Nicolas | CHAMPSAUR | 4 | | R |
| 22/05/2023 | V | LPV0523393 | PAPET | PNE | | Saint-Jean-Saint-Nicolas | CHAMPSAUR | 2 | | R |
| 22/05/2023 | V | LPV0523409 | BARNEIX | PNE | | Savoumon | CEUSE_2 | 1 | | R |
| 23/05/2023 | V | LPV0523380 | PAPET | PNE | | Saint-Jean-Saint-Nicolas | CHAMPSAUR | 1 | | R |
| 23/05/2023 | V | LPV0523394 | PAPET | PNE | | Saint-Jean-Saint-Nicolas | CHAMPSAUR | 2 | | R |
| 24/05/2023 | V | LPV0523312 | BOYER | OFB | | Pelleautier | CEUSE_2 | 2 | | R |
| 24/05/2023 | V | LPV0523325 | LAVIGNE | Particulier | | Veynes | BURE | 1 | | R |
| 25/05/2023 | V | LPV0523326 | LAVIGNE | Particulier | | Veynes | BURE | 1 | | R |
| 25/05/2023 | V | LPV0523395 | PAPET | PNE | | Saint-Jean-Saint-Nicolas | CHAMPSAUR | 1 | | R |
| 26/05/2023 | V | LPV0523328 | GUILHEM | OFB | DELABROSSE Thierry (Eleveur) | Sainte-Colombe | CHABRE | 1 | | R |
| 26/05/2023 | V | LPV0523329 | BULLE | PNE | | La Chapelle-en-Valgaudémar | BEAUMONT VALGAUDEMAR | 2 | | R |
| 29/05/2023 | F | LPF0523097 | TOULOUSE | Particulier | | La Faurie | DURBON | 1 | | En Cours |
| 29/05/2023 | F | LPF0523098 | TOULOUSE | Particulier | | La Faurie | DURBON | 1 | | En Cours |
| 29/05/2023 | F | LPF0523099 | VIALET | Agriculteur - Eleveur | | Saint-Julien-en-Beauchêne | DURBON | 1 | Canis lupus | R |
| 04/06/2023 | V | LPV0523343 | TELMON | PNE | | Le Monétier-les-Bains | GUISSANE | 1 | | R |
| 04/06/2023 | V | LPV0523449 | TELMON | PNE | | Champcella | FOURAN | 1 | | R |
| 05/06/2023 | V | LPV0523344 | BULLE | PNE | | Villar-Loubière | BEAUMONT VALGAUDEMAR | 1 | | R |
| 05/06/2023 | V | LPV0523494 | DESBENOIT | Communauté de communes | MERIAUX Patrice | La Roche-des-Arnauds | BURE | 1 | | R |
| 06/06/2023 | V | LPV0523396 | PAPET | PNE | | Saint-Jean-Saint-Nicolas | CHAMPSAUR | 1 | | R |
| 06/06/2023 | V | LPV0523410 | SEMPE | PNE | | Gap | BURE | 1 | | R |
| 06/06/2023 | V | LPV0523482 | PARISSET | PNRBP | Aquilue Fabrice | Val Buëch-Méouge | CHABRE | 1 | | R |
| 07/06/2023 | F | LPF0523205 | JORDANA | PNE | | La Motte-en-Champsaur | QUEYREL | 1 | Canis lupus | R |
| 07/06/2023 | F | LPF0523206 | JORDANA | PNE | | La Motte-en-Champsaur | QUEYREL | 1 | Canis lupus | R |
| 07/06/2023 | V | LPV0523397 | PAPET | PNE | | Saint-Jean-Saint-Nicolas | CHAMPSAUR | 1 | | R |
| 08/06/2023 | V | LPV0523398 | PAPET | PNE | | Saint-Jean-Saint-Nicolas | CHAMPSAUR | 1 | | R |
| 08/06/2023 | V | LPV0523419 | PARISSET | PNRBP | LEPORINI Nino | Sainte-Colombe | CHABRE | 1 | | R |
| 09/06/2023 | V | LPV0523411 | WURSTEISEN | PNRQ | | Ceillac | ESCREINS | 2 | | R |
| 10/06/2023 | V | LPV0523453 | TELMON | PNE | | Freissinières | FOURAN | 1 | | R |
| 11/06/2023 | V | LPV0523450 | TELMON | PNE | | Champcella | FOURAN | 1 | | R |
| 15/06/2023 | V | LPV0523418 | LAVIGNE | Particulier | | Montmaur | BURE | 1 | | R |
| 16/06/2023 | V | LPV0523412 | BOYER | OFB | | La Fare-en-Champsaur | BURE | 1 | | R |
| 18/06/2023 | V | LPV0523413 | BOYER | OFB | | La Fare-en-Champsaur | BURE | 1 | | R |
| 20/06/2023 | V | LPV0523416 | BOYER | OFB | | La Fare-en-Champsaur | BURE | 1 | | R |
| 21/06/2023 | V | LPV0523414 | BOYER | OFB | | La Fare-en-Champsaur | BURE | 1 | | R |

| Données du Réseau | | | | | | | | | | | |
|-------------------|------|--------------|----------|-------------|--------------------------|---------------------------|-----------------|--------|----------------------|-----------|--|
| Date | Type | N° Référence | Nom | Organisme | Observateur | Commune | Massif | Nb idv | Espèce | Fiabilité | |
| 22/06/2023 | F | LPF0523133 | COURSIER | PNE | BOUQUETTE Amandine | Le Monétier-les-Bains | GUISENE | | | En Cours | |
| 22/06/2023 | V | LPV0523415 | BOYER | OFB | | La Fare-en-Champsaur | BURE | 1 | | R | |
| 23/06/2023 | F | LPF0523100 | BLAIS | OFB | | Laye | BURE | | <i>Vulpes vulpes</i> | NR | |
| 26/06/2023 | V | LPV0523503 | BOYER | OFB | | Poligny | BURE | 1 | | R | |
| 26/06/2023 | V | LPV0523587 | BOYER | OFB | | Laye | BURE | 1 | | R | |
| 26/06/2023 | V | LPV0523689 | BOYER | OFB | | Montmaur | BURE | 1 | | R | |
| 27/06/2023 | V | LPV0523545 | BOYER | OFB | | La Roche-des-Arnauds | BURE | 3 | | R | |
| 27/06/2023 | V | LPV0523622 | BOYER | OFB | | Rabou | BURE | 3 | | R | |
| 27/06/2023 | V | LPV0523653 | BOYER | OFB | | Rabou | BURE | 3 | | R | |
| 28/06/2023 | V | LPV0523517 | BOYER | OFB | | Dévoluy | BURE | 2 | | R | |
| 28/06/2023 | V | LPV0523531 | BOYER | OFB | | Dévoluy | BURE | 2 | | R | |
| 28/06/2023 | V | LPV0523663 | BOYER | OFB | | Le Noyer | BURE | 1 | | INV | |
| 28/06/2023 | V | LPV0523707 | BOYER | OFB | | La Fare-en-Champsaur | BURE | 1 | | R | |
| 29/06/2023 | V | LPV0523426 | BLANCHOZ | FDC | | Ceilac | ESCREINS | 1 | | R | |
| 29/06/2023 | V | LPV0523518 | BOYER | OFB | | Dévoluy | BURE | 1 | | R | |
| 29/06/2023 | V | LPV0523641 | BOYER | OFB | stagiaire | La Roche-des-Arnauds | BURE | 1 | | R | |
| 29/06/2023 | V | LPV0523642 | BOYER | OFB | stagiaire | La Roche-des-Arnauds | BURE | 1 | | R | |
| 30/06/2023 | V | LPV0523541 | BOYER | OFB | JM BERTRAND | Gap | BURE | 3 | | R | |
| 30/06/2023 | V | LPV0523570 | BOYER | OFB | | Gap | BURE | 1 | | R | |
| 30/06/2023 | V | LPV0523699 | BOYER | OFB | | Laye | BURE | 1 | | R | |
| 01/07/2023 | V | LPV0523519 | BOYER | OFB | | Dévoluy | BURE | 2 | | R | |
| 01/07/2023 | V | LPV0523671 | BOYER | OFB | | Rabou | BURE | 1 | | R | |
| 02/07/2023 | V | LPV0523520 | BOYER | OFB | | Dévoluy | BURE | 1 | | R | |
| 02/07/2023 | V | LPV0523634 | BOYER | OFB | stagiaire | La Roche-des-Arnauds | BURE | 3 | | R | |
| 02/07/2023 | V | LPV0523690 | BOYER | OFB | | Montmaur | BURE | 1 | | R | |
| 03/07/2023 | D | LPD0523005 | BOMBAUD | OFB | Lieutenant de louveterie | Pelleautier | CEUSE_2 | | <i>Canis lupus</i> | R | |
| 03/07/2023 | V | LPV0523497 | BOYER | OFB | | Poligny | BURE | 3 | | R | |
| 04/07/2023 | F | LPF0523134 | COURSIER | PNE | | Le Monétier-les-Bains | GUISENE | | | En Cours | |
| 04/07/2023 | V | LPV0523451 | TELMON | PNE | | Champcella | FOURAN | 1 | | R | |
| 04/07/2023 | V | LPV0523504 | BOYER | OFB | | Poligny | BURE | 3 | | R | |
| 04/07/2023 | V | LPV0523571 | BOYER | OFB | | Gap | BURE | 1 | | R | |
| 04/07/2023 | V | LPV0523572 | BOYER | OFB | | Gap | BURE | 1 | | R | |
| 04/07/2023 | V | LPV0523623 | BOYER | OFB | | Rabou | BURE | 2 | | R | |
| 04/07/2023 | V | LPV0523628 | BOYER | OFB | | Montmaur | BURE | 1 | | R | |
| 04/07/2023 | V | LPV0523708 | BOYER | OFB | | La Fare-en-Champsaur | BURE | 1 | | R | |
| 05/07/2023 | V | LPV0523588 | BOYER | OFB | | Laye | BURE | 1 | | R | |
| 05/07/2023 | V | LPV0523661 | BOYER | OFB | | La Fare-en-Champsaur | BURE | 1 | | R | |
| 05/07/2023 | V | LPV0523701 | BOYER | OFB | | Rabou | BURE | 1 | | R | |
| 05/07/2023 | V | LPV0523705 | BOYER | OFB | | Poligny | BURE | 1 | | R | |
| 05/07/2023 | V | LPV0523709 | BOYER | OFB | | La Fare-en-Champsaur | BURE | 1 | | R | |
| 06/07/2023 | V | LPV0523521 | BOYER | OFB | | Dévoluy | BURE | 1 | | R | |
| 06/07/2023 | V | LPV0523522 | BOYER | OFB | | Dévoluy | BURE | 1 | | R | |
| 06/07/2023 | V | LPV0523532 | BOYER | OFB | | Dévoluy | BURE | 1 | | R | |
| 07/07/2023 | V | LPV0523425 | GUILHEM | OFB | AMAUDRIC Quentin | Valloise-Pelvoux | GUISENE | 2 | | R | |
| 07/07/2023 | V | LPV0523601 | BOYER | OFB | | La Roche-des-Arnauds | BURE | 2 | | R | |
| 07/07/2023 | V | LPV0523610 | BOYER | OFB | | La Roche-des-Arnauds | BURE | 1 | | R | |
| 09/07/2023 | V | LPV0523573 | BOYER | OFB | | Gap | BURE | 1 | | R | |
| 09/07/2023 | V | LPV0523648 | BOYER | OFB | | Rabou | BURE | 2 | | R | |
| 10/07/2023 | V | LPV0523523 | BOYER | OFB | | Dévoluy | BURE | 2 | | R | |
| 10/07/2023 | V | LPV0523533 | BOYER | OFB | | Dévoluy | BURE | 2 | | R | |
| 10/07/2023 | V | LPV0523574 | BOYER | OFB | | Gap | BURE | 1 | | R | |
| 10/07/2023 | V | LPV0523575 | BOYER | OFB | | Gap | BURE | 1 | | R | |
| 10/07/2023 | V | LPV0523576 | BOYER | OFB | | Gap | BURE | 1 | | R | |
| 10/07/2023 | V | LPV0523577 | BOYER | OFB | | Gap | BURE | 1 | | R | |
| 10/07/2023 | V | LPV0523611 | BOYER | OFB | | La Roche-des-Arnauds | BURE | 1 | | R | |
| 10/07/2023 | V | LPV0523696 | BOYER | OFB | | Gap | BURE | 1 | | R | |
| 11/07/2023 | V | LPV0523417 | BARBIER | ONF | BONNAFFOUX Charly | Aiguilles | RIPA HAUT GUIL | 1 | | INV | |
| 11/07/2023 | V | LPV0523563 | BOYER | OFB | | Rabou | BURE | 1 | | R | |
| 11/07/2023 | V | LPV0523602 | BOYER | OFB | | La Roche-des-Arnauds | BURE | 1 | | R | |
| 11/07/2023 | V | LPV0523643 | BOYER | OFB | stagiaire | La Roche-des-Arnauds | BURE | 1 | | R | |
| 12/07/2023 | V | LPV0523603 | BOYER | OFB | | La Roche-des-Arnauds | BURE | 3 | | R | |
| 12/07/2023 | V | LPV0523612 | BOYER | OFB | | La Roche-des-Arnauds | BURE | 2 | | R | |
| 12/07/2023 | V | LPV0523617 | BOYER | OFB | | Rabou | BURE | 1 | | R | |
| 12/07/2023 | V | LPV0523694 | BOYER | OFB | | La Roche-des-Arnauds | BURE | 1 | | R | |
| 13/07/2023 | F | LPF0523135 | COURSIER | PNE | BOUQUETTE Amandine | La Salle-les-Alpes | VALLOUISE_2 | | <i>Canis lupus</i> | R | |
| 13/07/2023 | V | LPV0523644 | BOYER | OFB | stagiaire | La Roche-des-Arnauds | BURE | 2 | | R | |
| 14/07/2023 | V | LPV0523420 | THULLIER | OFB | Zins Mathilde (Bergère) | Dévoluy | BURE | 3 | | R | |
| 14/07/2023 | V | LPV0523422 | GUILHEM | OFB | DREVET Bruno | Val-des-Prés | CLAREE | 5 | | R | |
| 14/07/2023 | V | LPV0523498 | BOYER | OFB | | Poligny | BURE | 3 | | R | |
| 14/07/2023 | V | LPV0523505 | BOYER | OFB | | Poligny | BURE | 1 | | R | |
| 14/07/2023 | V | LPV0523534 | BOYER | OFB | | Dévoluy | BURE | 1 | | R | |
| 14/07/2023 | V | LPV0523589 | BOYER | OFB | | Laye | BURE | 3 | | R | |
| 14/07/2023 | V | LPV0523706 | BOYER | OFB | | Poligny | BURE | 1 | | R | |
| 15/07/2023 | V | LPV0523423 | GUILHEM | OFB | DREVET Bruno | Val-des-Prés | CLAREE | 2 | | R | |
| 15/07/2023 | V | LPV0523428 | BARBIER | ONF | | Château-Ville-Vieille | BEAL TRAVERSIER | 1 | | R | |
| 15/07/2023 | V | LPV0523524 | BOYER | OFB | | Dévoluy | BURE | 2 | | R | |
| 15/07/2023 | V | LPV0523535 | BOYER | OFB | | Dévoluy | BURE | 2 | | R | |
| 15/07/2023 | V | LPV0523578 | BOYER | OFB | | Gap | BURE | 2 | | R | |
| 15/07/2023 | V | LPV0523710 | BOYER | OFB | | La Fare-en-Champsaur | BURE | 1 | | R | |
| 16/07/2023 | D | LPD0523006 | BODIN | OFB | Louveter | Dévoluy | BURE | | <i>Canis lupus</i> | R | |
| 16/07/2023 | V | LPV0523424 | GUILHEM | OFB | DREVET Bruno | Val-des-Prés | CLAREE | 1 | | R | |
| 16/07/2023 | V | LPV0523592 | BOYER | OFB | | Montmaur | BURE | 1 | | R | |
| 16/07/2023 | V | LPV0523645 | BOYER | OFB | stagiaire | La Roche-des-Arnauds | BURE | 2 | | R | |
| 17/07/2023 | V | LPV0523506 | BOYER | OFB | | Poligny | BURE | 1 | | R | |
| 17/07/2023 | V | LPV0523633 | BOYER | OFB | stagiaire | Montmaur | BURE | 1 | | R | |
| 18/07/2023 | V | LPV0523463 | BERGEON | PNE | A.Bello | La Grave | ROMANCHE | 1 | | R | |
| 18/07/2023 | V | LPV0523546 | BOYER | OFB | | La Roche-des-Arnauds | BURE | 1 | | R | |
| 18/07/2023 | V | LPV0523558 | BOYER | OFB | | Rabou | BURE | 1 | | R | |
| 18/07/2023 | V | LPV0523604 | BOYER | OFB | | La Roche-des-Arnauds | BURE | 1 | | R | |
| 18/07/2023 | V | LPV0523629 | BOYER | OFB | | Montmaur | BURE | 2 | | R | |
| 18/07/2023 | V | LPV0523691 | BOYER | OFB | | Montmaur | BURE | 1 | | R | |
| 18/07/2023 | V | LPV0523697 | BOYER | OFB | | Gap | BURE | 1 | | R | |
| 19/07/2023 | V | LPV0523536 | BOYER | OFB | | Dévoluy | BURE | 1 | | R | |
| 19/07/2023 | V | LPV0523537 | BOYER | OFB | | Dévoluy | BURE | 1 | | R | |
| 19/07/2023 | V | LPV0523613 | BOYER | OFB | | La Roche-des-Arnauds | BURE | 2 | | R | |
| 19/07/2023 | V | LPV0523624 | BOYER | OFB | stagiaire | Rabou | BURE | 2 | | R | |
| 19/07/2023 | V | LPV0523635 | BOYER | OFB | stagiaire | La Roche-des-Arnauds | BURE | 2 | | R | |
| 19/07/2023 | V | LPV0523692 | BOYER | OFB | | Montmaur | BURE | 1 | | R | |
| 20/07/2023 | V | LPV0523464 | CARTET | OFB | | Saint-Eusèbe-en-Champsaur | QUEYREL | 1 | | R | |
| 20/07/2023 | V | LPV0523538 | BOYER | OFB | | Dévoluy | BURE | 2 | | R | |
| 20/07/2023 | V | LPV0523539 | BOYER | OFB | | Dévoluy | BURE | 2 | | R | |
| 20/07/2023 | V | LPV0523630 | BOYER | OFB | | Montmaur | BURE | 1 | | R | |
| 20/07/2023 | V | LPV0523672 | BOYER | OFB | | Rabou | BURE | 2 | | R | |
| 22/07/2023 | V | LPV0523636 | BOYER | OFB | stagiaire | La Roche-des-Arnauds | BURE | 3 | | R | |
| 22/07/2023 | V | LPV0523646 | BOYER | OFB | stagiaire | La Roche-des-Arnauds | BURE | 3 | | R | |
| 23/07/2023 | V | LPV0523507 | BOYER | OFB | | Poligny | BURE | 1 | | R | |
| 23/07/2023 | V | LPV0523508 | BOYER | OFB | | Poligny | BURE | 1 | | R | |
| 24/07/2023 | V | LPV0523540 | BOYER | OFB | | Dévoluy | BURE | 2 | | R | |
| 24/07/2023 | V | LPV0523698 | BOYER | OFB | | Gap | BURE | 1 | | R | |
| 25/07/2023 | D | LPD0523008 | LEOUFFRE | OFB | Louveter | Saint-Michel-de-Chailloil | QUEYREL | | <i>Canis lupus</i> | R | |
| 25/07/2023 | V | LPV0523649 | BOYER | OFB | | Rabou | BURE | 1 | | R | |
| 25/07/2023 | V | LPV0523654 | BOYER | OFB | | Rabou | BURE | 1 | | R | |
| 26/07/2023 | V | LPV0523637 | BOYER | OFB | stagiaire | La Roche-des-Arnauds | BURE | 3 | | R | |
| 26/07/2023 | V | LPV0523711 | BOYER | OFB | | La Fare-en-Champsaur | BURE | 1 | | R | |
| 26/07/2023 | V | LPV0523712 | BOYER | OFB | | La Fare-en-Champsaur | BURE | 1 | | R | |
| 27/07/2023 | V | LPV0523430 | LAVIGNE | Particulier | | Montmaur | BURE | 1 | | R | |
| 27/07/2023 | V | LPV0523559 | BOYER | OFB | | Rabou | BURE | 1 | | R | |
| 27/07/2023 | V | LPV0523625 | BOYER | OFB | | Rabou | BURE | 1 | | R | |
| 28/07/2023 | V | LPV0523509 | BOYER | OFB | | Poligny | BURE | 2 | | R | |

| Données du Réseau | | | | | | | | | | |
|-------------------|------|--------------|-----------|------------------------|--|---------------------------|-----------------|--------|---------------|-----------|
| Date | Type | N° Référence | Nom | Organisme | Observateur | Commune | Massif | Nb idv | Espèce | Fiabilité |
| 28/07/2023 | V | LPV0523525 | BOYER | OFB | | Dévoluy | BURE | 2 | | R |
| 28/07/2023 | V | LPV0523593 | BOYER | OFB | | Montmaur | BURE | 1 | | R |
| 28/07/2023 | V | LPV0523704 | BOYER | OFB | Stagiaire | La Roche-des-Arnauds | BURE | 1 | | R |
| 29/07/2023 | V | LPV0523579 | BOYER | OFB | | Gap | BURE | 3 | | R |
| 29/07/2023 | V | LPV0523594 | BOYER | OFB | | Montmaur | BURE | 1 | | R |
| 29/07/2023 | V | LPV0523626 | BOYER | OFB | | Rabou | BURE | 2 | | R |
| 29/07/2023 | V | LPV0523655 | BOYER | OFB | | Rabou | BURE | 1 | | R |
| 29/07/2023 | V | LPV0523656 | BOYER | OFB | | Rabou | BURE | 1 | | R |
| 30/07/2023 | D | LPD0523009 | GUILHEM | OFB | DREVET Bruno | Ceillac | ESCREINS | | Canis lupus | R |
| 30/07/2023 | V | LPV0523614 | BOYER | OFB | | La Roche-des-Arnauds | BURE | 3 | | R |
| 30/07/2023 | V | LPV0523693 | BOYER | OFB | | Montmaur | BURE | 1 | | R |
| 31/07/2023 | V | LPV0523664 | BOYER | OFB | | Le Noyer | BURE | 1 | | R |
| 01/08/2023 | V | LPV0523459 | DUBOIS | PNE | | Puy-Saint-Eusèbe | CHABRIERES | 5 | | R |
| 01/08/2023 | V | LPV0523499 | BOYER | OFB | | Poligny | BURE | 1 | | R |
| 01/08/2023 | V | LPV0523542 | BOYER | OFB | | Rabou | BURE | 1 | | R |
| 01/08/2023 | V | LPV0523713 | BOYER | OFB | | La Fare-en-Champsaur | BURE | 1 | | R |
| 02/08/2023 | V | LPV0523465 | CARTET | OFB | | Saint-Eusèbe-en-Champsaur | QUEYREL | 2 | | R |
| 02/08/2023 | V | LPV0523510 | BOYER | OFB | | Poligny | BURE | 3 | | R |
| 02/08/2023 | V | LPV0523627 | BOYER | OFB | | Rabou | BURE | 3 | | R |
| 03/08/2023 | H | LPH0523003 | GUILHEM | OFB | DREVET Bruno | Ceillac | ESCREINS | | | R |
| 03/08/2023 | H | LPH0523004 | GUILHEM | OFB | DREVET Bruno | Ceillac | ESCREINS | | | R |
| 03/08/2023 | V | LPV0523547 | BOYER | OFB | | La Roche-des-Arnauds | BURE | 2 | | R |
| 04/08/2023 | V | LPV0523454 | TELMON | PNE | | Freissinières | FOURAN | 1 | | R |
| 04/08/2023 | V | LPV0523638 | BOYER | OFB | stagiaire | La Roche-des-Arnauds | BURE | 3 | | R |
| 05/08/2023 | V | LPV0523560 | BOYER | OFB | | Rabou | BURE | 1 | | R |
| 05/08/2023 | V | LPV0523564 | BOYER | OFB | | Rabou | BURE | 1 | | R |
| 05/08/2023 | V | LPV0523565 | BOYER | OFB | | Rabou | BURE | 1 | | R |
| 05/08/2023 | V | LPV0523566 | BOYER | OFB | | Rabou | BURE | 1 | | R |
| 05/08/2023 | V | LPV0523714 | BOYER | OFB | | La Fare-en-Champsaur | BURE | 1 | | R |
| 06/08/2023 | V | LPV0523496 | BOYER | OFB | | Dévoluy | BURE | 2 | | R |
| 06/08/2023 | V | LPV0523526 | BOYER | OFB | | Dévoluy | BURE | 2 | | R |
| 06/08/2023 | V | LPV0523543 | BOYER | OFB | | Rabou | BURE | 1 | | R |
| 06/08/2023 | V | LPV0523679 | BOYER | OFB | | Gap | BURE | 1 | | R |
| 07/08/2023 | V | LPV0523590 | BOYER | OFB | | Laye | BURE | 3 | | R |
| 09/08/2023 | H | LPH0523005 | MARQUES | OFB | | Ventavon | CEUSE_2 | | | INV |
| 09/08/2023 | H | LPH0523006 | BLANCHOZ | FDC | | Furmeyer | CEUSE_2 | | | INV |
| 09/08/2023 | V | LPV0523549 | BERTRAND | Particulier | | La Roche-des-Arnauds | BURE | 2 | | R |
| 09/08/2023 | V | LPV0523599 | BOYER | OFB | | Montmaur | BURE | 1 | | R |
| 10/08/2023 | C | LPC0523016 | MORIS | OFB | LAURIN Jean-Pascal | Théus | Exterieur zone | | Chevreuil | INV |
| 10/08/2023 | F | LPF0523116 | GUILHEM | OFB | FETZNER Frank | Guillestre | ESCREINS | | Vulpes vulpes | En Cours |
| 10/08/2023 | F | LPF0523117 | GUILHEM | OFB | FETZNER Frank | Guillestre | ESCREINS | | | NR |
| 10/08/2023 | V | LPV0523683 | BOYER | OFB | | Montmaur | BURE | 1 | | R |
| 10/08/2023 | V | LPV0523684 | BOYER | OFB | | Montmaur | BURE | 2 | | R |
| 11/08/2023 | V | LPV0523433 | LAVIGNE | Particulier | | Saint-Julien-en-Beauchène | DURBON | 2 | | R |
| 11/08/2023 | V | LPV0523500 | BOYER | OFB | | Poligny | BURE | 2 | | R |
| 11/08/2023 | V | LPV0523511 | BOYER | OFB | | Poligny | BURE | 3 | | R |
| 11/08/2023 | V | LPV0523512 | BOYER | OFB | | Poligny | BURE | 2 | | R |
| 11/08/2023 | V | LPV0523662 | BOYER | OFB | | La Fare-en-Champsaur | BURE | 2 | | R |
| 11/08/2023 | V | LPV0523665 | BOYER | OFB | | Le Noyer | BURE | 2 | | R |
| 12/08/2023 | V | LPV0523550 | BOYER | OFB | | La Roche-des-Arnauds | BURE | 1 | | INV |
| 12/08/2023 | V | LPV0523580 | BOYER | OFB | | Gap | BURE | 2 | | R |
| 12/08/2023 | V | LPV0523631 | BOYER | OFB | | Montmaur | BURE | 1 | | R |
| 13/08/2023 | V | LPV0523605 | BOYER | OFB | | La Roche-des-Arnauds | BURE | 3 | | R |
| 13/08/2023 | V | LPV0523639 | BOYER | OFB | stagiaire | La Roche-des-Arnauds | BURE | 2 | | R |
| 13/08/2023 | V | LPV0523715 | BOYER | OFB | | La Fare-en-Champsaur | BURE | 1 | | R |
| 13/08/2023 | V | LPV0523716 | BOYER | OFB | | La Fare-en-Champsaur | BURE | 1 | | R |
| 14/08/2023 | F | LPF0523115 | GUILHEM | OFB | FETZNER Frank | Guillestre | ESCREINS | | | En Cours |
| 14/08/2023 | H | LPH0523007 | JEAN | OFB | | La Beaume | DURBON | | | R |
| 14/08/2023 | V | LPV0523431 | DESBENOIT | Communauté de communes | | Anvieux | BEAL TRAVERSIER | 1 | | R |
| 14/08/2023 | V | LPV0523432 | LAVIGNE | Particulier | | Aspres-sur-Buèch | DURBON | 8 | | R |
| 14/08/2023 | V | LPV0523673 | BOYER | OFB | | Rabou | BURE | 3 | | R |
| 16/08/2023 | V | LPV0523434 | LAVIGNE | Particulier | | Saint-Julien-en-Beauchène | DURBON | 1 | | R |
| 16/08/2023 | V | LPV0523457 | BOURGOIN | Bureau d'études | | Saint-Julien-en-Beauchène | DURBON | 1 | | INV |
| 16/08/2023 | V | LPV0523551 | BOYER | OFB | | La Roche-des-Arnauds | BURE | 3 | | R |
| 16/08/2023 | V | LPV0523717 | BOYER | OFB | | La Fare-en-Champsaur | BURE | 1 | | R |
| 17/08/2023 | H | LPH0523009 | DINOUART | Particulier | | Ventavon | CEUSE_2 | | | R |
| 17/08/2023 | V | LPV0523527 | BOYER | OFB | | Dévoluy | BURE | 2 | | R |
| 18/08/2023 | F | LPF0523113 | MORIS | OFB | GAUDY Nicolas | Manteyer | CEUSE_2 | | Canis lupus | R |
| 18/08/2023 | V | LPV0523513 | BOYER | OFB | | Poligny | BURE | 2 | | R |
| 18/08/2023 | V | LPV0523581 | BOYER | OFB | | Gap | BURE | 1 | | R |
| 18/08/2023 | V | LPV0523674 | BOYER | OFB | | Rabou | BURE | 1 | | R |
| 19/08/2023 | V | LPV0523675 | BOYER | OFB | | Rabou | BURE | 1 | | R |
| 20/08/2023 | F | LPF0523114 | GUILHEM | OFB | FETZNER Frank | Ceillac | ESCREINS | | Impossible | INV |
| 20/08/2023 | V | LPV0523438 | LAVIGNE | Particulier | | Aspres-sur-Buèch | DURBON | 2 | | R |
| 20/08/2023 | V | LPV0523552 | BOYER | OFB | | La Roche-des-Arnauds | BURE | 1 | | R |
| 20/08/2023 | V | LPV0523553 | BOYER | OFB | | La Roche-des-Arnauds | BURE | 1 | | R |
| 20/08/2023 | V | LPV0523606 | BOYER | OFB | | La Roche-des-Arnauds | BURE | 3 | | R |
| 20/08/2023 | V | LPV0523615 | BOYER | OFB | | La Roche-des-Arnauds | BURE | 3 | | R |
| 21/08/2023 | D | LPD0523010 | BODIN | OFB | Lieutenant de Louveterie | La Grave | ROMANCHE | | Canis lupus | R |
| 21/08/2023 | V | LPV0523501 | BOYER | OFB | | Poligny | BURE | 2 | | INV |
| 21/08/2023 | V | LPV0523514 | BOYER | OFB | | Poligny | BURE | 2 | | R |
| 21/08/2023 | V | LPV0523528 | BOYER | OFB | | Dévoluy | BURE | 2 | | R |
| 21/08/2023 | V | LPV0523718 | BOYER | OFB | | La Fare-en-Champsaur | BURE | 2 | | R |
| 22/08/2023 | V | LPV0523435 | PARISSET | PNRBP | CARRAU Igor | Savoumon | CEUSE_2 | 1 | | R |
| 22/08/2023 | V | LPV0523529 | BOYER | OFB | | Dévoluy | BURE | 1 | | R |
| 22/08/2023 | V | LPV0523657 | BOYER | OFB | | Rabou | BURE | 3 | | R |
| 23/08/2023 | V | LPV0523561 | BOYER | OFB | | Rabou | BURE | 1 | | R |
| 23/08/2023 | V | LPV0523607 | BOYER | OFB | | La Roche-des-Arnauds | BURE | 1 | | INV |
| 23/08/2023 | V | LPV0523616 | BOYER | OFB | | La Roche-des-Arnauds | BURE | 2 | | R |
| 24/08/2023 | V | LPV0523554 | BOYER | OFB | | La Roche-des-Arnauds | BURE | 1 | | R |
| 24/08/2023 | V | LPV0523582 | BOYER | OFB | | Gap | BURE | 1 | | R |
| 24/08/2023 | V | LPV0523595 | BOYER | OFB | | Montmaur | BURE | 1 | | R |
| 25/08/2023 | D | LPD0523011 | GUILHEM | OFB | | Cervières | GONDRANS | | Canis lupus | R |
| 25/08/2023 | V | LPV0523436 | VINCENT | PNE | GUIDONI Bernard | Saint-Bonnet-en-Champsaur | QUEYREL | 1 | | R |
| 25/08/2023 | V | LPV0523439 | LAVIGNE | Particulier | | Aspres-sur-Buèch | DURBON | 1 | | R |
| 25/08/2023 | V | LPV0523440 | LAVIGNE | Particulier | | Aspres-sur-Buèch | DURBON | 2 | | R |
| 25/08/2023 | V | LPV0523452 | TELMON | PNE | | Champcella | FOURAN | 1 | | R |
| 25/08/2023 | V | LPV0523516 | BOYER | OFB | | Dévoluy | BURE | 1 | | R |
| 25/08/2023 | V | LPV0523583 | BOYER | OFB | | Gap | BURE | 1 | | R |
| 25/08/2023 | V | LPV0523584 | BOYER | OFB | | Gap | BURE | 1 | | R |
| 26/08/2023 | V | LPV0523444 | BOYER | OFB | Marie de la montagne | Montmaur | BURE | 3 | | R |
| 26/08/2023 | V | LPV0523567 | BOYER | OFB | | Rabou | BURE | 2 | | R |
| 26/08/2023 | V | LPV0523568 | BOYER | OFB | | Rabou | BURE | 2 | | R |
| 26/08/2023 | V | LPV0523585 | BOYER | OFB | | Gap | BURE | 2 | | R |
| 26/08/2023 | V | LPV0523618 | BOYER | OFB | | Rabou | BURE | 3 | | R |
| 26/08/2023 | V | LPV0523666 | BOYER | OFB | ROCHEDY Baptiste | Dévoluy | BURE | 1 | | R |
| 26/08/2023 | V | LPV0523680 | BOYER | OFB | | Gap | BURE | 2 | | R |
| 27/08/2023 | V | LPV0523591 | BOYER | OFB | | Laye | BURE | 2 | | R |
| 27/08/2023 | V | LPV0523660 | BOYER | OFB | | Poligny | BURE | 1 | | R |
| 27/08/2023 | V | LPV0523702 | BOYER | OFB | | Rabou | BURE | 2 | | R |
| 28/08/2023 | V | LPV0523456 | TELMON | PNE | | Champcella | FOURAN | 1 | | R |
| 28/08/2023 | V | LPV0523502 | BOYER | OFB | | Poligny | BURE | 1 | | R |
| 28/08/2023 | V | LPV0523569 | BOYER | OFB | | Rabou | BURE | 1 | | R |
| 29/08/2023 | V | LPV0523586 | BOYER | OFB | | Gap | BURE | 1 | | R |
| 29/08/2023 | V | LPV0523596 | BOYER | OFB | | Montmaur | BURE | 1 | | R |
| 29/08/2023 | V | LPV0523650 | BOYER | OFB | | Rabou | BURE | 1 | | R |
| 29/08/2023 | V | LPV0523658 | BOYER | OFB | | Rabou | BURE | 1 | | R |
| 30/08/2023 | D | LPD0523012 | GUILHEM | OFB | DREVET Bruno, Lieutenant de Louveterie | Ceillac | ESCREINS | | Canis lupus | R |
| 30/08/2023 | H | LPH0523012 | CARTET | OFB | | Orpierre | CHABRE | | | R |

| Données du Réseau | | | | | | | | | | |
|-----------------------------|------|--------------|------------|-------------|--|-----------------------------|----------------------|--------|-------------|-----------|
| Date | Type | N° Référence | Nom | Organisme | Observateur | Commune | Massif | Nb idv | Espèce | Fiabilité |
| 30/08/2023 | H | LPH0523013 | JORDANA | PNE | | Saint-Jacques-en-Valgodemar | BEAUMONT VALGAUDEMAR | | | R |
| 30/08/2023 | H | LPH0523014 | LEOUFFRE | | ARMAND Guy | Saint-Pierre-Avez | CHABRE | | | R |
| 30/08/2023 | V | LPV0523544 | BOYER | OFB | | Montmaur | BURE | 1 | | R |
| 30/08/2023 | V | LPV0523608 | BOYER | OFB | | La Roche-des-Arnauds | BURE | 1 | | R |
| 30/08/2023 | V | LPV0523609 | BOYER | OFB | | La Roche-des-Arnauds | BURE | 1 | | R |
| 30/08/2023 | V | LPV0523667 | BOYER | OFB | ROCHEDY Baptiste | Dévoluy | BURE | 1 | | R |
| 30/08/2023 | V | LPV0523668 | BOYER | OFB | ROCHEDY Baptiste | Dévoluy | BURE | 2 | | R |
| 30/08/2023 | V | LPV0523685 | BOYER | OFB | | Montmaur | BURE | 1 | | INV |
| 30/08/2023 | V | LPV0523703 | BOYER | OFB | | Rabou | BURE | 2 | | R |
| 31/08/2023 | V | LPV0523437 | LAVIGNE | Particulier | | Montmaur | DURBON | 2 | | R |
| 31/08/2023 | V | LPV0523562 | BOYER | OFB | | Rabou | BURE | 1 | | R |
| 31/08/2023 | V | LPV0523597 | BOYER | OFB | | Montmaur | BURE | 1 | | R |
| 31/08/2023 | V | LPV0523632 | BOYER | OFB | | Montmaur | BURE | 1 | | R |
| 31/08/2023 | V | LPV0523647 | BOYER | OFB | stagiaire | La Roche-des-Arnauds | BURE | 2 | | R |
| 31/08/2023 | V | LPV0523659 | BOYER | OFB | | Rabou | BURE | 1 | | R |
| 31/08/2023 | V | LPV0523676 | BOYER | OFB | | Rabou | BURE | 1 | | R |
| 31/08/2023 | V | LPV0523681 | BOYER | OFB | | Gap | BURE | 2 | | R |
| 31/08/2023 | V | LPV0523686 | BOYER | OFB | | Montmaur | BURE | 2 | | R |
| 31/08/2023 | V | LPV0523687 | BOYER | OFB | | Montmaur | BURE | 1 | | R |
| 01/09/2023 | V | LPV0523669 | BOYER | OFB | ROCHEDY Baptiste | Dévoluy | BURE | 1 | | R |
| 02/09/2023 | V | LPV0523515 | BOYER | OFB | | Poligny | BURE | 3 | | R |
| 02/09/2023 | V | LPV0523640 | BOYER | OFB | stagiaire | La Roche-des-Arnauds | BURE | 1 | | R |
| 03/09/2023 | V | LPV0523441 | GUILHEM | OFB | BRUNET Dorian | Cervières | GONDRANS | 8 | | R |
| 03/09/2023 | V | LPV0523555 | BOYER | OFB | | La Roche-des-Arnauds | BURE | 3 | | R |
| 03/09/2023 | V | LPV0523619 | BOYER | OFB | | Rabou | BURE | 1 | | R |
| 03/09/2023 | V | LPV0523620 | BOYER | OFB | | Rabou | BURE | 1 | | R |
| 04/09/2023 | V | LPV0523455 | TELMON | PNE | | Freissinières | FOURAN | 1 | | R |
| 04/09/2023 | V | LPV0523530 | BOYER | OFB | | Dévoluy | BURE | 1 | | R |
| 04/09/2023 | V | LPV0523695 | BOYER | OFB | | La Roche-des-Arnauds | BURE | 1 | | R |
| 05/09/2023 | F | LPF0523136 | BERGEON | PNE | BELLO Anne | La Grave | ROMANCHE | | | En Cours |
| 05/09/2023 | V | LPV0523556 | BOYER | OFB | | La Roche-des-Arnauds | BURE | 1 | | R |
| 05/09/2023 | V | LPV0523600 | BOYER | OFB | | Montmaur | BURE | 1 | | R |
| 06/09/2023 | D | LPD0523013 | GUILHEM | OFB | PAPET Rodolphe (PNE) | Chauffayer | VALGAUDEMAR | | Canis lupus | R |
| 06/09/2023 | V | LPV0523598 | BOYER | OFB | | Montmaur | BURE | 1 | | R |
| 06/09/2023 | V | LPV0523688 | BOYER | OFB | | Montmaur | BURE | 1 | | R |
| 07/09/2023 | V | LPV0523651 | BOYER | OFB | | Rabou | BURE | 1 | | R |
| 07/09/2023 | V | LPV0523652 | BOYER | OFB | | Rabou | BURE | 3 | | R |
| 07/09/2023 | V | LPV0523700 | BOYER | OFB | | Montmaur | BURE | 1 | | R |
| 08/09/2023 | V | LPV0523442 | DUBOIS | PNE | | Puy-Saint-Eusèbe | CHABRIERES | 1 | | R |
| 08/09/2023 | V | LPV0523445 | LAVIGNE | Particulier | | Aspres-sur-Buèch | DURBON | 6 | | R |
| 08/09/2023 | V | LPV0523557 | BOYER | OFB | | La Roche-des-Arnauds | BURE | 3 | | R |
| 08/09/2023 | V | LPV0523677 | BOYER | OFB | | Rabou | BURE | 2 | | R |
| 09/09/2023 | F | LPF0523119 | TELMON | PNE | | Champcella | FOURAN | | | En Cours |
| 09/09/2023 | H | LPH0523011 | TELMON | PNE | | Champcella | FOURAN | | | R |
| 09/09/2023 | V | LPV0523678 | BOYER | OFB | | Rabou | BURE | 3 | | R |
| 10/09/2023 | V | LPV0523621 | BOYER | OFB | | Rabou | BURE | 3 | | R |
| 10/09/2023 | V | LPV0523670 | BOYER | OFB | ROCHEDY Baptiste | Dévoluy | BURE | 2 | | R |
| 10/09/2023 | V | LPV0523682 | BOYER | OFB | | Gap | BURE | 3 | | R |
| 11/09/2023 | D | LPD0523014 | GUILHEM | OFB | 'REVET Bruno (Lieutenant de Louveteri) | Cervières | GONDRANS | | Canis lupus | R |
| 13/09/2023 | F | LPF0523118 | LEOUFFRE | OFB | | Saint-Julien-en-Beauchène | HAUT DIOIS | | | En Cours |
| 13/09/2023 | H | LPH0523010 | LEOUFFRE | OFB | | Saint-Julien-en-Beauchène | HAUT DIOIS | | | R |
| 15/09/2023 | D | LPD0523016 | MARQUES | OFB | FETZNER Frank | Saint-Crépin | FOURAN | | Canis sp. | NR |
| 17/09/2023 | F | LPF0523207 | PAPET | PNE | HUCHAN F. PNE | Réotier | FOURAN | | Canis lupus | R |
| 18/09/2023 | D | LPD0523015 | GUILHEM | OFB | GRIVEL Jérôme | Chauffayer | VALGAUDEMAR | | Canis lupus | R |
| 28/09/2023 | V | LPV0523483 | PAPET | PNE | | Saint-Jean-Saint-Nicolas | CHAMPSAUR | 2 | | R |
| 29/09/2023 | F | LPF0523120 | MORIS | OFB | | Le Saix | CEUSE 2 | | Canis lupus | R |
| 29/09/2023 | V | LPV0523446 | MORIS | OFB | | Le Saix | CEUSE 2 | 2 | | R |
| 03/10/2023 | V | LPV0523470 | MARQUES | OFB | | Saint-Julien-en-Beauchène | HAUT DIOIS | 1 | | R |
| 05/10/2023 | D | LPD0523018 | SALLEE | OFB | | Anvieux | BEAL TRAVERSIER | | Canis lupus | R |
| 06/10/2023 | V | LPV0523447 | LOMBARD | PNE | ARNOUX Théo | Châteauroux-les-Alpes | FOURAN | 1 | | R |
| 06/10/2023 | V | LPV0523471 | MARQUES | OFB | | Saint-Julien-en-Beauchène | HAUT DIOIS | 1 | | R |
| 07/10/2023 | D | LPD0523021 | LEOUFFRE | OFB | | Saint-Julien-en-Beauchène | HAUT DIOIS | | Canis lupus | R |
| 07/10/2023 | V | LPV0523448 | IMBERDIS | Particulier | | Saint-Firmin | BEAUMONT VALGAUDEMAR | 3 | | R |
| 07/10/2023 | V | LPV0523472 | MARQUES | OFB | | Saint-Julien-en-Beauchène | HAUT DIOIS | 1 | | R |
| 09/10/2023 | D | LPD0523017 | LIMON | PNE | | Villar-Saint-Pancrace | GONDRANS | | Canis lupus | R |
| 12/10/2023 | D | LPD0523019 | MORIS | OFB | | La Pierre | OULE | | Canis lupus | R |
| 12/10/2023 | D | LPD0523020 | MORIS | OFB | | La Pierre | OULE | | Canis lupus | R |
| 13/10/2023 | F | LPF0523121 | MORIS | OFB | | La Pierre | OULE | | | En Cours |
| 13/10/2023 | F | LPF0523122 | MORIS | OFB | | La Pierre | OULE | | | En Cours |
| 13/10/2023 | F | LPF0523123 | MORIS | OFB | | La Pierre | OULE | | | En Cours |
| 13/10/2023 | F | LPF0523124 | MORIS | OFB | | La Pierre | OULE | | | En Cours |
| 13/10/2023 | P | LPF0523002 | MORIS | OFB | | La Pierre | OULE | | Impossible | INV |
| 14/10/2023 | F | LPF0523126 | BEDARIDA | ANCGG | | La Roche-des-Arnauds | BURE | | | En Cours |
| 14/10/2023 | F | LPF0523127 | CARTET | OFB | | La Pierre | OULE | | | En Cours |
| 14/10/2023 | F | LPF0523128 | CARTET | OFB | | La Pierre | OULE | | | INV |
| 14/10/2023 | V | LPV0523458 | JORDANA | PNE | | Villar-Loubière | BEAUMONT VALGAUDEMAR | 4 | | R |
| 16/10/2023 | F | LPF0523129 | LEOUFFRE | OFB | | Montmorin | OULE | | Impossible | INV |
| 16/10/2023 | V | LPV0523460 | BERGEON | PNE | BELLO Anne PNE | Le Monétier-les-Bains | GUISANE | 1 | | R |
| 17/10/2023 | V | LPV0523752 | LEFRANCOIS | PNE | | Embrun | CHABRIERES | 1 | | R |
| 18/10/2023 | F | LPF0523125 | MORIS | OFB | | Bréziers | SASSE | | Impossible | INV |
| 19/10/2023 | D | LPD0523022 | CARTET | OFB | | Ancelle | CHABRIERES | | Canis lupus | R |
| 19/10/2023 | V | LPV0523478 | BARBIER | ONF | | Abrès | RIPA HAUT GUIL | 1 | | R |
| 22/10/2023 | V | LPV0523474 | MARQUES | OFB | | Saint-Julien-en-Beauchène | HAUT DIOIS | 1 | | R |
| 22/10/2023 | V | LPV0523733 | DUBOIS | PNE | | Réotier | FOURAN | 3 | | R |
| 23/10/2023 | V | LPV0523475 | MARQUES | OFB | | Saint-Julien-en-Beauchène | HAUT DIOIS | 1 | | R |
| 24/10/2023 | V | LPV0523466 | LAVIGNE | Particulier | | Aspres-sur-Buèch | DURBON | 1 | | R |
| 25/10/2023 | V | LPV0523734 | DUBOIS | PNE | | Réotier | FOURAN | 1 | | R |
| 28/10/2023 | V | LPV0523467 | LAVIGNE | Particulier | | Aspres-sur-Buèch | DURBON | 5 | | R |
| 29/10/2023 | F | LPF0523171 | COULON | PNE | | Puy-Saint-Eusèbe | CHABRIERES | | | En Cours |
| 29/10/2023 | F | LPF0523172 | COULON | PNE | | Puy-Saint-Eusèbe | CHABRIERES | | | En Cours |
| 29/10/2023 | V | LPV0523468 | LAVIGNE | Particulier | | Aspres-sur-Buèch | DURBON | 5 | | R |
| 29/10/2023 | V | LPV0523740 | DUBOIS | PNE | | Châteauroux-les-Alpes | FOURAN | 4 | | R |
| 30/10/2023 | D | LPD0523023 | DUBOIS | PNE | DEUDON Sophie PNE /Estelle bergère | Champcella | FOURAN | | Canis lupus | R |
| 30/10/2023 | V | LPV0523741 | DUBOIS | PNE | | Châteauroux-les-Alpes | FOURAN | 1 | | R |
| 31/10/2023 | T | LPT0523043 | GUILHEM | OFB | | Guillestre | ESCREINS | 2 | | R |
| 06 - ALPES-MARITIMES | | | | | | | | | | |
| 03/11/2022 | V | LPV0622535 | COMBEAUD | PNM | | Tende | VESUBIE ROYA | 1 | | R |
| 04/11/2022 | F | LPF0622866 | COSSU | Particulier | | Daluis | ASPRES | | | En Cours |
| 04/11/2022 | V | LPV0622463 | BARRETEAU | DRAF | | Peille | PREALPES DE MENTON | 1 | | R |
| 04/11/2022 | V | LPV0622555 | COMBEAUD | PNM | | Tende | VESUBIE ROYA | 3 | | R |
| 05/11/2022 | F | LPF0622915 | MOISSON | PNM | | Villeneuve-d'Entraunes | ASPRES | | Canis lupus | R |
| 06/11/2022 | V | LPV0622446 | KRAMMER | PNM | | Roubin | MOYENNE TINEE | 3 | | R |
| 06/11/2022 | V | LPV0622504 | COMBEAUD | PNM | | Moulinet | VESUBIE ROYA | 4 | | R |
| 07/11/2022 | F | LPF0622927 | COMBEAUD | PNM | | La Bollène-Vésubie | VESUBIE ROYA | | Canis lupus | R |
| 08/11/2022 | D | LPD0622089 | COSSU | Particulier | GLANIS Sébastien | Beuil | MOUNIER | | Canis lupus | R |
| 08/11/2022 | V | LPV0622562 | SANA | PNM | | Valdeblore | VESUBIE TINEE | 4 | | R |
| 11/11/2022 | V | LPV0622003 | FOSSET | OFB | | Caillie | AUDIBERGUE | 1 | | R |
| 13/11/2022 | V | LPV0622430 | COSSU | Particulier | | Daluis | ASPRES | 6 | | R |
| 14/11/2022 | F | LPF0622875 | GUILLEN | PNM | | Valdeblore | VESUBIE TINEE | | Canis lupus | R |
| 14/11/2022 | V | LPV0622469 | MOISSON | PNM | | Entraunes | ASPRES | 1 | | R |
| 14/11/2022 | V | LPV0622563 | SANA | PNM | | Valdeblore | VESUBIE TINEE | 4 | | R |
| 15/11/2022 | F | LPF0622932 | BERZINS | PNM | Léo IDCZAK | Saint-Martin-Vésubie | VESUBIE TINEE | | Canis lupus | R |
| 16/11/2022 | D | LPD0622092 | COSSU | Particulier | BMI GPT | Saint-Auban | TEILLON ESTERON | | Canis lupus | R |
| 16/11/2022 | F | LPF0622941 | LABIGAND | PNM | | Breil-sur-Roya | VESUBIE ROYA | | Canis lupus | R |
| 16/11/2022 | V | LPV0622437 | GEORGE | Chasseur | | Séranon | AUDIBERGUE | 2 | | R |
| 16/11/2022 | V | LPV0622556 | COMBEAUD | PNM | | Tende | VESUBIE ROYA | 1 | | R |
| 16/11/2022 | V | LPV0622573 | CASSAR | OFB | TIN PEGUY Clément | Malaussène | MONT LION | 1 | | R |
| 17/11/2022 | F | LPF0622928 | GUILLORY | PNM | | Sospel | VESUBIE RO | | | |

| Données du Réseau | | | | | | | | | | |
|-------------------|------|--------------|------------|------------------------|----------------------------|--------------------------|--------------------|--------|---------------|-----------|
| Date | Type | N° Référence | Nom | Organisme | Observateur | Commune | Massif | Nb idv | Espèce | Fiabilité |
| 17/11/2022 | V | LPV0622447 | KRAMMER | PNM | | Roubion | MOYENNE TINEE | 3 | | R |
| 18/11/2022 | F | LPF0622877 | COSSU | Particulier | | Saint-Auban | TEILLON ESTERON | | Canis lupus | R |
| 18/11/2022 | F | LPF0622878 | BROSIUS | PNM | | Saint-Étienne-de-Tinée | HAUTE TINEE | | Canis lupus | R |
| 18/11/2022 | V | LPV0622457 | KRAMMER | PNM | | Rimplas | VESUBIE TINEE | 2 | | R |
| 18/11/2022 | V | LPV0622557 | COMBEAUD | PNM | | Tende | VESUBIE ROYA | 1 | | R |
| 19/11/2022 | D | LPD0622093 | COSSU | Particulier | | Saorge | VESUBIE ROYA | | Canis lupus | R |
| 19/11/2022 | F | LPF0622916 | MOISSON | PNM | | Entraunes | ASPRES | | Canis lupus | R |
| 19/11/2022 | V | LPV0622429 | COSSU | Particulier | | Fontan | VESUBIE ROYA | 6 | | R |
| 19/11/2022 | V | LPV0622536 | COMBEAUD | PNM | | Tende | VESUBIE ROYA | 7 | | R |
| 19/11/2022 | V | LPV0622564 | SANA | PNM | | Valdeblore | VESUBIE TINEE | 1 | | R |
| 20/11/2022 | V | LPV0622442 | GRAPELOUP | Communauté de communes | | Péone | MOUNIER | 1 | | R |
| 21/11/2022 | V | LPV0622004 | FOSSET | OFB | | Caille | AUDIBERGUE | 2 | | R |
| 21/11/2022 | V | LPV0622558 | COMBEAUD | PNM | | Tende | VESUBIE ROYA | 1 | | R |
| 22/11/2022 | D | LPD0622094 | COSSU | Particulier | Louveterie | Caille | AUDIBERGUE | | Canis lupus | R |
| 22/11/2022 | D | LPD0622095 | COSSU | Particulier | Louvetier | Moulinet | ROCCA SIERA | | Canis lupus | R |
| 22/11/2022 | D | LPD0622096 | COSSU | Particulier | LOUVETIER | Sospel | PREALPES DE MENTON | | Canis lupus | R |
| 22/11/2022 | F | LPF0622929 | ZIMMERMANN | PNM | | Breil-sur-Roya | VESUBIE ROYA | | Canis lupus | R |
| 23/11/2022 | H | LPH0622033 | KRAMMER | PNM | | Saint-Sauveur-sur-Tinée | MOYENNE TINEE | | | R |
| 23/11/2022 | T | LPT0622068 | KRAMMER | PNM | | Saint-Sauveur-sur-Tinée | MOYENNE TINEE | 1 | | R |
| 23/11/2022 | T | LPT0622070 | DOVA | PNM | | Saint-Étienne-de-Tinée | HAUTE TINEE | 3 | | R |
| 23/11/2022 | V | LPV0622565 | SANA | PNM | | Valdeblore | VESUBIE TINEE | 1 | | R |
| 24/11/2022 | V | LPV0622016 | ALIE | CNRS | | Le Mas | BLEINE | 2 | | R |
| 24/11/2022 | V | LPV0622438 | GEORGE | Chasseur | | Séranon | AUDIBERGUE | 2 | | R |
| 24/11/2022 | V | LPV0622470 | MOISSON | PNM | | Entraunes | ASPRES | 1 | | R |
| 25/11/2022 | D | LPD0622099 | COSSU | Particulier | | La Croix-sur-Roudoule | COULOMP DALUIS | | Canis lupus | R |
| 25/11/2022 | T | LPT0622075 | GUILLORY | PNM | | Tende | VESUBIE ROYA | 5 | | R |
| 25/11/2022 | V | LPV0622431 | COSSU | Particulier | GLANIS Sebastien OFB | La Croix-sur-Roudoule | COULOMP DALUIS | 8 | | R |
| 25/11/2022 | V | LPV0622459 | KRAMMER | PNM | | Roubion | MOYENNE TINEE | 3 | | R |
| 25/11/2022 | V | LPV0622499 | KRAMMER | PNM | | Roure | MOYENNE TINEE | 2 | | R |
| 26/11/2022 | V | LPV0622471 | MOISSON | PNM | | Entraunes | ASPRES | 1 | | R |
| 27/11/2022 | V | LPV0622452 | KRAMMER | PNM | | Saint-Sauveur-sur-Tinée | MOYENNE TINEE | 2 | | R |
| 28/11/2022 | C | LPV0622015 | MOISSON | PNM | | Entraunes | ASPRES | | Chamois | INV |
| 28/11/2022 | D | LPD0622098 | COSSU | Particulier | Eleveur | Saint-Auban | TEILLON ESTERON | | Canis lupus | INV |
| 28/11/2022 | F | LPF0622917 | MOISSON | PNM | | Entraunes | ASPRES | | Impossible | R |
| 28/11/2022 | V | LPV0622005 | FOSSET | OFB | | Caille | AUDIBERGUE | 1 | | R |
| 28/11/2022 | V | LPV0622006 | FOSSET | OFB | | Caille | AUDIBERGUE | 1 | | R |
| 29/11/2022 | F | LPF0622879 | KRAMMER | PNM | | Isola | HAUTE TINEE | | Canis lupus | R |
| 29/11/2022 | F | LPF0622918 | MOISSON | PNM | | Saint-Martin-d'Entraunes | ASPRES | | Canis lupus | R |
| 29/11/2022 | F | LPF0622919 | MOISSON | PNM | | Saint-Martin-d'Entraunes | ASPRES | | Canis lupus | R |
| 29/11/2022 | F | LPF0622920 | MOISSON | PNM | | Villeneuve-d'Entraunes | ASPRES | | En Cours | R |
| 29/11/2022 | F | LPF0622921 | MOISSON | PNM | | Villeneuve-d'Entraunes | ASPRES | | Canis lupus | R |
| 29/11/2022 | F | LPF0622922 | MOISSON | PNM | | Villeneuve-d'Entraunes | ASPRES | | Canis lupus | R |
| 29/11/2022 | V | LPV0622439 | GEORGE | Chasseur | | Séranon | AUDIBERGUE | 2 | | R |
| 29/11/2022 | V | LPV0622559 | SANA | PNM | | Saint-Martin-Vésubie | VESUBIE TINEE | 2 | | R |
| 01/12/2022 | V | LPV0622505 | COMBEAUD | PNM | | Moulinet | VESUBIE ROYA | 1 | | R |
| 02/12/2022 | F | LPF0622880 | KRAMMER | PNM | | Valdeblore | TOURNAIRET | | Canis lupus | R |
| 02/12/2022 | F | LPF0622940 | MOISSON | PNM | | Saint-Martin-d'Entraunes | ASPRES | | Vulpes vulpes | NR |
| 02/12/2022 | T | LPT0622071 | COSSU | Particulier | | Saint-Auban | TEILLON ESTERON | 4 | | R |
| 02/12/2022 | T | LPT0622076 | LOIREAU | PNM | | Entraunes | ASPRES | 1 | | R |
| 02/12/2022 | V | LPV0622472 | MOISSON | PNM | | Entraunes | ASPRES | 1 | | R |
| 02/12/2022 | V | LPV0622478 | GRAPELOUP | Communauté de communes | | Péone | MOUNIER | 1 | | R |
| 02/12/2022 | V | LPV0622566 | SANA | PNM | | Valdeblore | VESUBIE TINEE | 1 | | R |
| 03/12/2022 | V | LPV0622482 | GRAPELOUP | Communauté de communes | | Péone | MOUNIER | 2 | | R |
| 04/12/2022 | V | LPV0622497 | BERNARD | OFB | Jean-Michel MEGE | Duranus | ROCCA SIERA | 1 | | R |
| 05/12/2022 | F | LPF0622881 | KRAMMER | PNM | | Isola | HAUTE TINEE | | Impossible | INV |
| 05/12/2022 | F | LPF0622882 | KRAMMER | PNM | | Isola | HAUTE TINEE | | Canis lupus | R |
| 05/12/2022 | T | LPT0622072 | KRAMMER | PNM | | Isola | HAUTE TINEE | 4 | | R |
| 06/12/2022 | F | LPF0622883 | KRAMMER | PNM | | Saint-Dalmas-le-Selvage | HAUTE TINEE | | Canis lupus | R |
| 06/12/2022 | F | LPF0622884 | KRAMMER | PNM | | Saint-Étienne-de-Tinée | HAUTE TINEE | | Canis lupus | R |
| 06/12/2022 | F | LPF0622885 | KRAMMER | PNM | | Saint-Étienne-de-Tinée | HAUTE TINEE | | Canis lupus | R |
| 06/12/2022 | F | LPF0622886 | KRAMMER | PNM | | Saint-Étienne-de-Tinée | HAUTE TINEE | | Canis lupus | R |
| 06/12/2022 | T | LPT0622073 | KRAMMER | PNM | | Saint-Étienne-de-Tinée | HAUTE TINEE | 2 | | R |
| 06/12/2022 | V | LPV0622458 | KRAMMER | PNM | | Rimplas | VESUBIE TINEE | 4 | | R |
| 07/12/2022 | F | LPF0622126 | MOISSON | PNM | | Guillaumes | ASPRES | | Canis lupus | R |
| 07/12/2022 | F | LPF0622887 | KRAMMER | PNM | | Saint-Sauveur-sur-Tinée | MOYENNE TINEE | | En Cours | R |
| 07/12/2022 | F | LPF0622888 | KRAMMER | PNM | | Saint-Sauveur-sur-Tinée | MOYENNE TINEE | | En Cours | R |
| 07/12/2022 | F | LPF0622889 | KRAMMER | PNM | | Saint-Sauveur-sur-Tinée | VESUBIE TINEE | | Canis lupus | R |
| 08/12/2022 | F | LPF0622890 | GUILLEN | PNM | | Roure | VESUBIE TINEE | | Canis lupus | R |
| 08/12/2022 | F | LPF0622891 | GUILLEN | PNM | | Roure | HAUTE TINEE | | Impossible | INV |
| 08/12/2022 | F | LPF0622892 | GUILLEN | PNM | | Roure | MOYENNE TINEE | | Canis lupus | R |
| 08/12/2022 | F | LPF0622931 | GUILLORY | PNM | | Saorge | VESUBIE ROYA | | Canis lupus | R |
| 08/12/2022 | V | LPV0622474 | MOISSON | PNM | | Guillaumes | ASPRES | 1 | | R |
| 10/12/2022 | V | LPV0622007 | FOSSET | OFB | | Caille | AUDIBERGUE | 1 | | R |
| 12/12/2022 | F | LPF0622893 | KRAMMER | PNM | | Rimplas | MOYENNE TINEE | | Canis lupus | R |
| 12/12/2022 | F | LPF0622894 | DOVA | PNM | | Isola | HAUTE TINEE | | Canis lupus | R |
| 12/12/2022 | F | LPF0622895 | DOVA | PNM | | Isola | HAUTE TINEE | | Canis lupus | R |
| 12/12/2022 | F | LPF0622896 | BROSIUS | PNM | | Saint-Étienne-de-Tinée | HAUTE TINEE | | Canis lupus | R |
| 12/12/2022 | F | LPF0622923 | MOISSON | PNM | | Châteauneuf-d'Entraunes | ASPRES | | En Cours | R |
| 12/12/2022 | T | LPT0622074 | KRAMMER | PNM | | Rimplas | VESUBIE TINEE | 2 | | R |
| 12/12/2022 | T | LPT0622077 | MOISSON | PNM | | Guillaumes | ASPRES | 2 | | R |
| 12/12/2022 | V | LPV0622008 | FOSSET | OFB | | Caille | AUDIBERGUE | 1 | | INV |
| 12/12/2022 | V | LPV0622453 | KRAMMER | PNM | | Saint-Sauveur-sur-Tinée | MOYENNE TINEE | 1 | | R |
| 12/12/2022 | V | LPV0622570 | COSSU | Particulier | Lieutenant de louveterie | Peille | PREALPES DE MENTON | 6 | | R |
| 15/12/2022 | V | LPV0622024 | COSSU | Particulier | | Le Broc | MONT LION | 1 | | R |
| 16/12/2022 | D | LPD0622001 | MARRONE | OFB | | Gourdon | THIEY CAUSSOLS | | Canis lupus | R |
| 16/12/2022 | T | LPT0622078 | MOISSON | PNM | | Péone | MOUNIER | 4 | | R |
| 16/12/2022 | T | LPT0622079 | MOISSON | PNM | | Péone | MOUNIER | 2 | | R |
| 16/12/2022 | V | LPV0622517 | COMBEAUD | PNM | | Breil-sur-Roya | VESUBIE ROYA | 5 | | R |
| 17/12/2022 | V | LPV0622454 | KRAMMER | PNM | | Saint-Sauveur-sur-Tinée | MOYENNE TINEE | 1 | | R |
| 17/12/2022 | V | LPV0622460 | KRAMMER | PNM | | Roubion | MOYENNE TINEE | 3 | | R |
| 17/12/2022 | V | LPV0622479 | GRAPELOUP | Communauté de communes | | Péone | MOUNIER | 1 | | R |
| 17/12/2022 | V | LPV0622498 | BROSIUS | PNM | | Saint-Étienne-de-Tinée | HAUTE TINEE | 2 | | R |
| 18/12/2022 | D | LPD0622003 | COSSU | Particulier | louveterie | Peille | PREALPES DE MENTON | | | R |
| 18/12/2022 | V | LPV0622025 | COSSU | Particulier | | Le Broc | MONT LION | 1 | | R |
| 18/12/2022 | V | LPV0622569 | BARRETEAU | DRAF | Anfosso Florent (louveter) | Auvare | COULOMP DALUIS | 4 | | R |
| 19/12/2022 | C | LPV0622001 | FOSSET | OFB | | Vence | CHEIRON | | Cerf élaphe | INV |
| 19/12/2022 | T | LPT0622080 | LOIREAU | PNM | | Entraunes | ASPRES | 1 | | R |
| 19/12/2022 | V | LPV0622574 | CASSAR | OFB | TIN PEGUY Clément | Malaussène | MONT LION | 3 | | R |
| 20/12/2022 | F | LPF0622924 | MOISSON | PNM | | Entraunes | ASPRES | | Vulpes vulpes | NR |
| 20/12/2022 | F | LPF0622925 | MOISSON | PNM | | Entraunes | ASPRES | | En Cours | R |
| 20/12/2022 | T | LPT0622081 | MOISSON | PNM | | Entraunes | ASPRES | 1 | | R |
| 20/12/2022 | V | LPV0622461 | KRAMMER | PNM | | Roubion | MOYENNE TINEE | 1 | | R |
| 21/12/2022 | V | LPV0622561 | SANA | PNM | | Saint-Martin-Vésubie | VESUBIE TINEE | 2 | | R |
| 22/12/2022 | F | LPF0622936 | LACOSTE | PNM | | Saint-Martin-Vésubie | VESUBIE TINEE | | Canis lupus | R |
| 23/12/2022 | F | LPF0622937 | LACOSTE | PNM | | Saint-Martin-Vésubie | VESUBIE TINEE | | Canis lupus | R |
| 23/12/2022 | V | LPV0622455 | KRAMMER | PNM | | Saint-Sauveur-sur-Tinée | MOYENNE TINEE | 4 | | R |
| 24/12/2022 | V | LPV0622480 | GRAPELOUP | Communauté de communes | | Péone | MOUNIER | 1 | | R |
| 24/12/2022 | V | LPV0622501 | GEORGE | Chasseur | | Séranon | AUDIBERGUE | 5 | | R |
| 24/12/2022 | V | LPV0622567 | SANA | PNM | | Valdeblore | VESUBIE TINEE | 2 | | R |
| 25/12/2022 | V | LPV0622017 | ALIE | CNRS | | Saint-Auban | BLEINE | 2 | | R |
| 25/12/2022 | V | LPV0622022 | ALIE | CNRS | | Le Mas | BLEINE | 1 | | R |
| 26/12/2022 | V | LPV0622018 | ALIE | CNRS | | Saint-Auban | BLEINE | 2 | | R |
| 26/12/2022 | V | LPV0622500 | KRAMMER | PNM | | Roure | MOYENNE TINEE | 3 | | R |
| 27/12/2022 | F | LPF0622897 | KRAMMER | PNM | | Saint-Sauveur-sur-Tinée | VESUBIE TINEE | | Canis lupus | R |
| 27/12/2022 | F | LPF0622898 | KRAMMER | PNM | | Saint-Sauveur-sur-Tinée | MOYENNE TINEE | | Canis lupus | R |
| 27/12/2022 | F | LPF0622899 | KRAMMER | PNM | | Saint-Sauveur-sur-Tinée | MOYENNE TINEE | | Canis lupus | R |
| 27/12/2022 | F | LPF0622926 | MOISSON | PNM | | Entraunes | ASPRES | | Canis lupus | R |
| 27/12/2022 | V | LPV0622023 | ALIE | CNRS | | Le Mas | BLEINE | 1 | | R |
| 27/12/2022 | V | LPV0622484 | KRAMMER | PNM | | Roubion | MOYENNE TINEE | 3 | | R |

| Données du Réseau | | | | | | | | | | |
|-------------------|------|--------------|------------|------------------------|---------------------------------|-------------------------|----------------|--------|------------------|-----------|
| Date | Type | N° Référence | Nom | Organisme | Observateur | Commune | Massif | Nb idv | Espèce | Fiabilité |
| 29/12/2022 | V | LPV0622456 | KRAMMER | PNM | | Saint-Sauveur-sur-Tinée | MOYENNE TINEE | 4 | | R |
| 29/12/2022 | V | LPV0622568 | SANA | PNM | | Valdeblorre | VESUBIE TINEE | 1 | | R |
| 30/12/2022 | D | LPD0622002 | COSSU | Particulier | LOUVETERIE | Saint-Vallier-de-Thiery | THIEY CAUSSOLS | | Canis lupus | R |
| 30/12/2022 | F | LPF0622008 | FOSSET | OFB | | Mandelieu-la-Napoule | TANNERON | | Canis lupus | R |
| 30/12/2022 | F | LPF0622010 | BECHTEL | OFB | Garde parc départemental | Théoule-sur-Mer | TANNERON | | | En Cours |
| 31/12/2022 | F | LPF0622011 | COSSU | Particulier | | Daluis | ASPRES | | Canis lupus | R |
| 31/12/2022 | F | LPF0622012 | COSSU | Particulier | | Daluis | ASPRES | | Impossible | INV |
| 31/12/2022 | V | LPV0622481 | GRAPELOUP | Communauté de communes | | Péone | MOUNIER | 2 | | R |
| 31/12/2022 | V | LPV0622483 | KRAMMER | PNM | | Saint-Sauveur-sur-Tinée | MOYENNE TINEE | 1 | | R |
| 02/01/2023 | F | LPF0623001 | KRAMMER | PNM | | Valdeblorre | TOURNAIRET | | Canis lupus | R |
| 02/01/2023 | F | LPF0623088 | LACOSTE | PNM | | Saint-Martin-Vésubie | VESUBIE TINEE | | Canis lupus | R |
| 02/01/2023 | F | LPF0623089 | LACOSTE | PNM | | Saint-Martin-Vésubie | VESUBIE TINEE | | Canis lupus | R |
| 02/01/2023 | F | LPF0623119 | MOISSON | PNM | | Guillaumes | ASPRES | | Vulpes vulpes | NR |
| 02/01/2023 | V | LPV0623019 | ALIE | CNRS | | Saint-Auban | BLEINE | 2 | | R |
| 03/01/2023 | V | LPV0623571 | COMBEAUD | PNM | | Saorge | VESUBIE ROYA | 1 | | R |
| 04/01/2023 | F | LPF0623029 | ZIMMERMANN | PNM | | Breil-sur-Roya | TANARO | | | En Cours |
| 04/01/2023 | F | LPF0623030 | ZIMMERMANN | PNM | | Breil-sur-Roya | TANARO | | Canis lupus | R |
| 04/01/2023 | F | LPF0623031 | ZIMMERMANN | PNM | | Breil-sur-Roya | TANARO | | Canis lupus | R |
| 04/01/2023 | F | LPF0623032 | ZIMMERMANN | PNM | | Breil-sur-Roya | TANARO | | Impossible | INV |
| 05/01/2023 | F | LPF0623002 | KRAMMER | PNM | | Isola | HAUTE TINEE | | | En Cours |
| 05/01/2023 | F | LPF0623003 | KRAMMER | PNM | | Isola | HAUTE TINEE | | | En Cours |
| 05/01/2023 | F | LPF0623004 | KRAMMER | PNM | | Isola | HAUTE TINEE | | Canis lupus | R |
| 05/01/2023 | F | LPF0623005 | KRAMMER | PNM | COLAS Durand | Roure | MOYENNE TINEE | | Canis lupus | R |
| 05/01/2023 | T | LPT0623001 | KRAMMER | PNM | | Isola | HAUTE TINEE | 3 | | R |
| 05/01/2023 | V | LPV0623021 | ALIE | CNRS | | Le Mas | BLEINE | 1 | | R |
| 05/01/2023 | V | LPV0623576 | SANA | PNM | | Saint-Martin-Vésubie | VESUBIE TINEE | 2 | | R |
| 06/01/2023 | C | LPC0623005 | MILLISCHER | Particulier | | Valdeblorre | VESUBIE TINEE | | Cerf élaphe | R |
| 06/01/2023 | F | LPF0623006 | KRAMMER | PNM | Sylvie SALICIS | Roure | MOYENNE TINEE | | | En Cours |
| 06/01/2023 | F | LPF0623007 | KRAMMER | PNM | Sylvie SALICIS | Roure | MOYENNE TINEE | | Canis lupus | R |
| 06/01/2023 | F | LPF0623091 | MILLISCHER | Particulier | | Valdeblorre | VESUBIE TINEE | | Canis lupus | R |
| 06/01/2023 | F | LPF0623092 | MILLISCHER | Particulier | | Valdeblorre | VESUBIE TINEE | | Canis lupus | R |
| 06/01/2023 | F | LPF0623120 | MOISSON | PNM | | Entraunes | ASPRES | | | En Cours |
| 06/01/2023 | F | LPF0623121 | MOISSON | PNM | | Entraunes | ASPRES | | Impossible | INV |
| 06/01/2023 | V | LPV0623497 | KRAMMER | PNM | | Roubion | MOYENNE TINEE | 3 | | R |
| 07/01/2023 | V | LPV0623536 | KRAMMER | PNM | | Roure | MOYENNE TINEE | 3 | | R |
| 08/01/2023 | F | LPF0623009 | BECHTEL | OFB | | Caille | AUDIBERGUE | | Canis lupus | R |
| 08/01/2023 | V | LPV0623492 | KRAMMER | PNM | | Saint-Sauveur-sur-Tinée | MOYENNE TINEE | 1 | | R |
| 09/01/2023 | F | LPF0623033 | COMBEAUD | PNM | | La Brigue | TANARO | | Canis lupus | R |
| 09/01/2023 | F | LPF0623034 | COMBEAUD | PNM | | La Brigue | TANARO | | Canis lupus | R |
| 09/01/2023 | F | LPF0623035 | COMBEAUD | PNM | | La Brigue | TANARO | | Canis lupus | R |
| 10/01/2023 | V | LPV0623495 | KRAMMER | PNM | | Roubion | MOYENNE TINEE | 1 | | R |
| 11/01/2023 | F | LPF0623036 | ZIMMERMANN | PNM | | La Brigue | TANARO | | | En Cours |
| 11/01/2023 | F | LPF0623037 | ZIMMERMANN | PNM | | La Brigue | TANARO | | Canis lupus | R |
| 11/01/2023 | T | LPT0623002 | ZIMMERMANN | PNM | | La Brigue | TANARO | 4 | | R |
| 11/01/2023 | V | LPV0623599 | MOISSON | PNM | | Guillaumes | ASPRES | 1 | | R |
| 12/01/2023 | F | LPF0623013 | KRAMMER | PNM | | Rimplas | VESUBIE TINEE | | Canis lupus | R |
| 12/01/2023 | F | LPF0623014 | KRAMMER | PNM | | Saint-Sauveur-sur-Tinée | MOYENNE TINEE | | | En Cours |
| 12/01/2023 | F | LPF0623122 | MOISSON | PNM | | Entraunes | ASPRES | | Canis lupus | R |
| 12/01/2023 | T | LPT0623015 | MOISSON | PNM | | Beuil | MOUNIER | 1 | | R |
| 12/01/2023 | V | LPV0623020 | ALIE | CNRS | | Saint-Auban | BLEINE | 2 | | R |
| 12/01/2023 | V | LPV0623498 | KRAMMER | PNM | | Isola | HAUTE TINEE | 3 | | R |
| 13/01/2023 | F | LPF0623015 | KRAMMER | PNM | Sylvie SALICIS | Roure | MOYENNE TINEE | | | En Cours |
| 13/01/2023 | V | LPV0623022 | VENTURA | Particulier | GIORNNI Reymond | Coursegoules | CHEIRON | 2 | | INV |
| 13/01/2023 | V | LPV0623575 | COMBEAUD | PNM | | Tende | VESUBIE ROYA | 4 | | R |
| 14/01/2023 | F | LPF0623016 | GRAPELOUP | Communauté de communes | | Péone | MOUNIER | | | En Cours |
| 14/01/2023 | F | LPF0623123 | LOIREAU | PNM | | Entraunes | ASPRES | | Canis lupus | R |
| 14/01/2023 | F | LPF0623219 | ALIE | CNRS | | Le Mas | BLEINE | | | INV |
| 14/01/2023 | F | LPF0623220 | ALIE | CNRS | | Le Mas | BLEINE | | | INV |
| 14/01/2023 | V | LPV0623486 | GRAPELOUP | Communauté de communes | | Péone | MOUNIER | 1 | | R |
| 14/01/2023 | V | LPV0623496 | KRAMMER | PNM | | Roubion | MOYENNE TINEE | 3 | | R |
| 16/01/2023 | V | LPV0623493 | KRAMMER | PNM | | Saint-Sauveur-sur-Tinée | MOYENNE TINEE | 1 | | R |
| 16/01/2023 | V | LPV0623569 | COMBEAUD | PNM | | Tende | VESUBIE ROYA | 1 | | R |
| 17/01/2023 | V | LPV0623487 | KRAMMER | PNM | | Isola | HAUTE TINEE | 1 | | R |
| 17/01/2023 | V | LPV0623570 | COMBEAUD | PNM | | Tende | VESUBIE ROYA | 4 | | R |
| 18/01/2023 | F | LPF0623124 | LOIREAU | PNM | | Châteauneuf-d'Entraunes | ASPRES | | Canis familiaris | NR |
| 18/01/2023 | V | LPV0623488 | KRAMMER | PNM | | Isola | HAUTE TINEE | 1 | | R |
| 18/01/2023 | V | LPV0623577 | SANA | PNM | | Saint-Martin-Vésubie | VESUBIE TINEE | 1 | | R |
| 19/01/2023 | F | LPF0623125 | MOISSON | PNM | | Villeneuve-d'Entraunes | ASPRES | | | En Cours |
| 19/01/2023 | S | LPS0623001 | MOISSON | PNM | | Villeneuve-d'Entraunes | ASPRES | | Impossible | INV |
| 19/01/2023 | T | LPT0623016 | MOISSON | PNM | | Villeneuve-d'Entraunes | ASPRES | 3 | | R |
| 19/01/2023 | V | LPV0623482 | GRAPELOUP | Communauté de communes | | Péone | MOUNIER | 2 | | R |
| 19/01/2023 | V | LPV0623572 | COMBEAUD | PNM | | Saorge | VESUBIE ROYA | 1 | | R |
| 19/01/2023 | V | LPV0623583 | SANA | PNM | | Valdeblorre | VESUBIE TINEE | 4 | | R |
| 20/01/2023 | C | LPC0623009 | MOISSON | PNM | | Entraunes | ASPRES | | Cerf élaphe | R |
| 20/01/2023 | F | LPF0623176 | MOISSON | PNM | | Entraunes | ASPRES | | Canis lupus | R |
| 21/01/2023 | C | LPC0623002 | CLAIRIN | Chasseur | | Le Mas | BLEINE | | Sanglier | INV |
| 22/01/2023 | V | LPV0623537 | KRAMMER | PNM | | Roure | MOYENNE TINEE | 1 | | R |
| 22/01/2023 | V | LPV0623552 | GEORGE | Chasseur | | Séranon | AUDIBERGUE | 4 | | R |
| 23/01/2023 | C | LPC0623004 | ARCHIMBAUD | PNM | | Belvédère | VESUBIE ROYA | | Cerf élaphe | INV |
| 23/01/2023 | T | LPT0623021 | ARCHIMBAUD | PNM | | Belvédère | VESUBIE ROYA | 3 | | R |
| 24/01/2023 | V | LPV0623506 | FOSSET | OFB | | Séranon | AUDIBERGUE | 2 | | R |
| 25/01/2023 | F | LPF0623177 | MOISSON | PNM | | Entraunes | ASPRES | | Canis lupus | R |
| 25/01/2023 | F | LPF0623178 | MOISSON | PNM | | Entraunes | ASPRES | | Canis lupus | R |
| 25/01/2023 | F | LPF0623179 | MOISSON | PNM | | Entraunes | ASPRES | | Canis lupus | R |
| 25/01/2023 | U | LPV0623005 | MOISSON | PNM | | Entraunes | ASPRES | | Canis lupus | R |
| 26/01/2023 | F | LPF0623026 | KRAMMER | PNM | Colas DURAND (nouvel agent PNM) | Saint-Dalmas-le-Selvage | HAUTE TINEE | | | En Cours |
| 26/01/2023 | V | LPV0623600 | MOISSON | PNM | | Guillaumes | ASPRES | 3 | | R |
| 27/01/2023 | F | LPF0623017 | KRAMMER | PNM | | Roure | MOYENNE TINEE | | Canis lupus | R |
| 27/01/2023 | F | LPF0623018 | KRAMMER | PNM | | Saint-Sauveur-sur-Tinée | MOYENNE TINEE | | Canis lupus | R |
| 27/01/2023 | V | LPV0623483 | GRAPELOUP | Communauté de communes | | Péone | MOUNIER | 2 | | R |
| 27/01/2023 | V | LPV0623573 | COMBEAUD | PNM | | Saorge | VESUBIE ROYA | 1 | | R |
| 27/01/2023 | V | LPV0623612 | BARRETEAU | DRAF | Anfosso Florent(louvetier) | Auvaré | COULOMP DALUIS | 3 | | R |
| 29/01/2023 | F | LPF0623180 | LOIREAU | PNM | | Entraunes | ASPRES | | | En Cours |
| 29/01/2023 | V | LPV0623489 | KRAMMER | PNM | | Isola | HAUTE TINEE | 1 | | R |
| 29/01/2023 | V | LPV0623574 | COMBEAUD | PNM | | Saorge | VESUBIE ROYA | 3 | | R |
| 30/01/2023 | V | LPV0623560 | COMBEAUD | PNM | | Moulinet | VESUBIE ROYA | 1 | | R |
| 30/01/2023 | V | LPV0623578 | SANA | PNM | | Saint-Martin-Vésubie | VESUBIE TINEE | 2 | | R |
| 30/01/2023 | V | LPV0623601 | MOISSON | PNM | | Guillaumes | ASPRES | 4 | | R |
| 31/01/2023 | D | LPD0623002 | COSSU | Particulier | BMI GPT | Valdeblorre | TOURNAIRET | | Canis lupus | R |
| 31/01/2023 | F | LPF0623048 | LAUGIER | OFB | | Valdeblorre | TOURNAIRET | | Canis lupus | R |
| 31/01/2023 | F | LPF0623049 | LAUGIER | OFB | | Valdeblorre | TOURNAIRET | | Canis lupus | R |
| 31/01/2023 | F | LPF0623054 | LAUGIER | OFB | | Venanson | TOURNAIRET | | | En Cours |
| 31/01/2023 | T | LPT0623004 | LAUGIER | OFB | | Valdeblorre | TOURNAIRET | 4 | | R |
| 31/01/2023 | T | LPT0623005 | LAUGIER | OFB | | Venanson | TOURNAIRET | 1 | | R |
| 31/01/2023 | U | LPV0623001 | PRIVAT | OFB | | Valdeblorre | TOURNAIRET | | Canis lupus | R |
| 31/01/2023 | U | LPV0623002 | PRIVAT | OFB | | Valdeblorre | TOURNAIRET | | Canis lupus | R |
| 31/01/2023 | U | LPV0623003 | PRIVAT | OFB | | Valdeblorre | TOURNAIRET | | Vulpes vulpes | NR |
| 01/02/2023 | F | LPF0623038 | COMBEAUD | PNM | | Saorge | VESUBIE ROYA | | Canis lupus | R |
| 01/02/2023 | F | LPF0623050 | PRIVAT | OFB | | Roquebillière | TOURNAIRET | | Canis lupus | R |
| 01/02/2023 | F | LPF0623051 | PRIVAT | OFB | | Roquebillière | TOURNAIRET | | Canis lupus | R |
| 01/02/2023 | F | LPF0623087 | LACOSTE | PNM | | Saint-Martin-Vésubie | VESUBIE TINEE | | Canis lupus | R |
| 02/02/2023 | D | LPD0623001 | COSSU | Particulier | DDE Gréolières | Gréolières | CHEIRON | | Canis lupus | R |
| 02/02/2023 | F | LPF0623052 | LAUGIER | OFB | | Utelle | TOURNAIRET | | Canis lupus | R |
| 02/02/2023 | F | LPF0623053 | LAUGIER | OFB | | Utelle | TOURNAIRET | | Canis lupus | R |
| 02/02/2023 | F | LPF0623090 | LURION | PNM | | Saint-Martin-Vésubie | VESUBIE TINEE | | Vulpes vulpes | NR |
| 02/02/2023 | T | LPT0623003 | VILL | | | | | | | |

Données du Réseau

| Date | Type | N° Référence | Nom | Organisme | Observateur | Commune | Massif | Nb idv | Espèce | Fiabilité |
|------------|------|--------------|------------|------------------------|-------------------|-------------------------|--------------------|--------|-------------------|-----------|
| 03/02/2023 | F | LPF0623024 | KRAMMER | PNM | | Saint-Sauveur-sur-Tinée | MOYENNE TINÉE | | Canis lupus | R |
| 03/02/2023 | V | LPV0623507 | FOSET | OFB | | Séranon | AUDIBERGUE | 3 | | R |
| 03/02/2023 | V | LPV0623546 | KRAMMER | PNM | | Roubion | MOYENNE TINÉE | 1 | | R |
| 04/02/2023 | V | LPV0623490 | KRAMMER | PNM | | Isola | HAUTE TINÉE | 4 | | R |
| 05/02/2023 | F | LPF0623019 | FOSET | OFB | | Saint-Vallier-de-Thiery | THIEY CAUSSOLS | | Canis lupus | R |
| 05/02/2023 | F | LPF0623021 | MARRONE | OFB | SAPANEL Alexandre | Peille | PREALPES DE MENTON | | Canis lupus | R |
| 05/02/2023 | V | LPV0623494 | KRAMMER | PNM | | Saint-Sauveur-sur-Tinée | MOYENNE TINÉE | 1 | | R |
| 06/02/2023 | V | LPV0623023 | COSSU | Particulier | DRIVET Maxime | Le Broc | MONT LION | 1 | | R |
| 06/02/2023 | V | LPV0623484 | GRAPELOUP | Communauté de communes | | Péone | MOUNIER | 2 | | R |
| 06/02/2023 | V | LPV0623521 | BENSA | OFB | | Duranus | ROCCA SIERA | 1 | | R |
| 07/02/2023 | F | LPF0623105 | CHAPELUT | PNM | | Breil-sur-Roya | VESUBIE ROYA | | | En Cours |
| 07/02/2023 | T | LPT0623007 | CALI | OFB | | Collongues | GOURDAN | 6 | | R |
| 08/02/2023 | F | LPF0623025 | KRAMMER | PNM | | Roure | MOYENNE TINÉE | | Canis familiaris | NR |
| 08/02/2023 | F | LPF0623027 | BROSIUS | PNM | | Saint-Étienne-de-Tinée | HAUTE TINÉE | | Impossible | INV |
| 08/02/2023 | F | LPF0623055 | CALI | OFB | | Les Mujouls | BLEINE | | Canis lupus | R |
| 08/02/2023 | F | LPF0623056 | CALI | OFB | | Les Mujouls | BLEINE | | Canis lupus | R |
| 08/02/2023 | F | LPF0623057 | CALI | OFB | | Les Mujouls | BLEINE | | Canis lupus | R |
| 08/02/2023 | F | LPF0623058 | CALI | OFB | | Les Mujouls | BLEINE | | Canis lupus | R |
| 08/02/2023 | F | LPF0623059 | CALI | OFB | | Les Mujouls | BLEINE | | Canis lupus | R |
| 08/02/2023 | F | LPF0623060 | BERNARD | OFB | | Les Mujouls | BLEINE | | Canis lupus | R |
| 08/02/2023 | F | LPF0623181 | MOISSON | PNM | | Villeneuve-d'Entraunes | ASPRES | | | En Cours |
| 08/02/2023 | T | LPT0623008 | CALI | OFB | | Cuébris | GOURDAN | 5 | | R |
| 08/02/2023 | T | LPT0623009 | CALI | OFB | | Les Mujouls | BLEINE | 3 | | R |
| 08/02/2023 | T | LPT0623010 | CALI | OFB | | Les Mujouls | BLEINE | 5 | | R |
| 08/02/2023 | T | LPT0623012 | BERNARD | OFB | | Gars | BLEINE | 2 | | R |
| 08/02/2023 | T | LPT0623019 | MOISSON | PNM | | Sauze | ASPRES | 3 | | R |
| 08/02/2023 | U | LPV0623004 | BERNARD | OFB | | Gars | BLEINE | | Canis lupus | R |
| 08/02/2023 | U | LPV0623006 | MOISSON | PNM | | Villeneuve-d'Entraunes | ASPRES | | | En Cours |
| 08/02/2023 | U | LPV0623007 | MOISSON | PNM | | Villeneuve-d'Entraunes | ASPRES | | Canis lupus | R |
| 09/02/2023 | T | LPT0623006 | CALI | OFB | | Amirat | BLEINE | 3 | | R |
| 09/02/2023 | T | LPT0623011 | CONOR | OFB | | Caille | AUDIBERGUE | 2 | | R |
| 09/02/2023 | V | LPV0623491 | KRAMMER | PNM | | Isola | HAUTE TINÉE | 1 | | R |
| 09/02/2023 | V | LPV0623538 | KRAMMER | PNM | | Roure | MOYENNE TINÉE | 3 | | R |
| 09/02/2023 | V | LPV0623561 | COMBEAUD | PNM | | Moulinet | VESUBIE ROYA | 1 | | R |
| 09/02/2023 | V | LPV0623590 | MOISSON | PNM | | Entraunes | ASPRES | 1 | | R |
| 10/02/2023 | F | LPF0623028 | KRAMMER | PNM | | Isola | HAUTE TINÉE | | Impossible | INV |
| 10/02/2023 | V | LPV0623485 | GRAPELOUP | Communauté de communes | | Péone | MOUNIER | 2 | | R |
| 10/02/2023 | V | LPV0623518 | MARRONE | OFB | GLANIS | Sospel | PREALPES DE MENTON | 2 | | R |
| 11/02/2023 | V | LPV0623508 | FOSET | OFB | | Séranon | AUDIBERGUE | 1 | | R |
| 11/02/2023 | V | LPV0623519 | MARRONE | OFB | GLANIS | Sospel | PREALPES DE MENTON | 4 | | R |
| 11/02/2023 | V | LPV0623522 | BENSA | OFB | GLANIS (OFB) | Duranus | ROCCA SIERA | 2 | | R |
| 11/02/2023 | V | LPV0623591 | MOISSON | PNM | | Entraunes | ASPRES | 1 | | NR |
| 12/02/2023 | V | LPV0623523 | BENSA | OFB | GLANIS (OFB) | Duranus | ROCCA SIERA | 2 | | R |
| 13/02/2023 | F | LPF0623106 | COMBEAUD | PNM | | La Brigade | FRONTIERA | | Canis lupus | R |
| 13/02/2023 | V | LPV0623025 | BARRETEAU | DRAF | | La Tour | TOURNAIRET | 1 | | R |
| 13/02/2023 | V | LPV0623524 | BENSA | OFB | GLANIS (OFB) | Duranus | ROCCA SIERA | 3 | | R |
| 13/02/2023 | V | LPV0623551 | GEORGE | Chasseur | | Séranon | AUDIBERGUE | 3 | | R |
| 14/02/2023 | F | LPF0623075 | PRIVAT | OFB | | Saint-Blaise | ROCCA SIERA | | Canis lupus | R |
| 14/02/2023 | F | LPF0623093 | SANA | PNM | | Valdeblorre | VESUBIE TINÉE | | Canis lupus | R |
| 14/02/2023 | F | LPF0623094 | SANA | PNM | | Valdeblorre | VESUBIE TINÉE | | Canis lupus | R |
| 14/02/2023 | V | LPV0623606 | GRAPELOUP | Communauté de communes | | Péone | MOUNIER | 1 | | R |
| 15/02/2023 | F | LPF0623039 | OPOLKA | PNM | | Valdeblorre | VESUBIE TINÉE | | Canis lupus | R |
| 15/02/2023 | F | LPF0623040 | KRAMMER | PNM | | Saint-Sauveur-sur-Tinée | MOYENNE TINÉE | | Canis lupus | R |
| 15/02/2023 | F | LPF0623041 | KRAMMER | PNM | | Saint-Sauveur-sur-Tinée | MOYENNE TINÉE | | Canis lupus | R |
| 15/02/2023 | F | LPF0623042 | KRAMMER | PNM | | Saint-Sauveur-sur-Tinée | MOYENNE TINÉE | | Canis lupus | R |
| 15/02/2023 | F | LPF0623061 | ZEHAR | OFB | | Peille | PREALPES DE MENTON | | Vulpes vulpes | NR |
| 15/02/2023 | F | LPF0623062 | LAUGIER | OFB | | Peille | PREALPES DE MENTON | | Impossible | INV |
| 15/02/2023 | F | LPF0623063 | ZEHAR | OFB | | Peille | PREALPES DE MENTON | | Canis lupus | R |
| 15/02/2023 | F | LPF0623064 | VILLANI | OFB | | Peille | PREALPES DE MENTON | | Canis lupus | R |
| 15/02/2023 | F | LPF0623065 | VILLANI | OFB | | Peille | PREALPES DE MENTON | | Canis lupus | R |
| 15/02/2023 | F | LPF0623066 | ZEHAR | OFB | | Peille | PREALPES DE MENTON | | Canis lupus | R |
| 15/02/2023 | F | LPF0623067 | ZEHAR | OFB | | Peille | PREALPES DE MENTON | | Impossible | INV |
| 15/02/2023 | F | LPF0623068 | LAUGIER | OFB | | Peille | PREALPES DE MENTON | | Impossible | INV |
| 15/02/2023 | F | LPF0623073 | PRIVAT | OFB | | Levens | ROCCA SIERA | | Canis lupus | R |
| 15/02/2023 | F | LPF0623074 | PRIVAT | OFB | | Duranus | ROCCA SIERA | | Canis lupus | R |
| 15/02/2023 | F | LPF0623107 | ZIMMERMANN | PNM | | Tende | FRONTIERA | | Canis lupus | R |
| 15/02/2023 | V | LPV0623525 | BENSA | OFB | GLANIS (OFB) | Duranus | ROCCA SIERA | 2 | | R |
| 15/02/2023 | V | LPV0623553 | GEORGE | Chasseur | | Séranon | AUDIBERGUE | 4 | | R |
| 15/02/2023 | V | LPV0623848 | CHAPELUT | PNM | | Breil-sur-Roya | TANARO | 1 | | R |
| 15/02/2023 | V | LPV0623849 | CHAPELUT | PNM | | Breil-sur-Roya | TANARO | 1 | | R |
| 15/02/2023 | V | LPV0623850 | CHAPELUT | PNM | | Breil-sur-Roya | TANARO | 1 | | R |
| 15/02/2023 | V | LPV0623851 | CHAPELUT | PNM | | Breil-sur-Roya | TANARO | 1 | | R |
| 16/02/2023 | F | LPF0623069 | VILLANI | OFB | | Peille | PREALPES DE MENTON | | Canis lupus | R |
| 16/02/2023 | F | LPF0623070 | VILLANI | OFB | | Peille | PREALPES DE MENTON | | Impossible | INV |
| 16/02/2023 | F | LPF0623071 | VILLANI | OFB | | Peille | PREALPES DE MENTON | | Canis lupus | R |
| 16/02/2023 | F | LPF0623072 | VILLANI | OFB | | Peille | PREALPES DE MENTON | | Canis familiaris | NR |
| 16/02/2023 | F | LPF0623076 | PRIVAT | OFB | | Levens | ROCCA SIERA | | Impossible | INV |
| 16/02/2023 | F | LPF0623174 | LAUGIER | OFB | | Peille | PREALPES DE MENTON | | Impossible | NR |
| 16/02/2023 | F | LPF0623210 | MARRONE | OFB | GLANIS Sébastien | Duranus | ROCCA SIERA | | Canis lupus | R |
| 16/02/2023 | F | LPF0623211 | MARRONE | OFB | Glanis Sébastien | Duranus | ROCCA SIERA | | Canis lupus | R |
| 16/02/2023 | U | LPV0623011 | COSSU | Particulier | GLANIS Sébastien | Utelle | TOURNAIRET | | Canis lupus | R |
| 16/02/2023 | V | LPV0623526 | BENSA | OFB | GLANIS (OFB) | Duranus | ROCCA SIERA | 3 | | R |
| 16/02/2023 | V | LPV0623852 | CHAPELUT | PNM | | Breil-sur-Roya | TANARO | 1 | | R |
| 16/02/2023 | V | LPV0623853 | CHAPELUT | PNM | | Breil-sur-Roya | TANARO | 1 | | R |
| 16/02/2023 | V | LPV0623854 | CHAPELUT | PNM | | Breil-sur-Roya | TANARO | 1 | | R |
| 16/02/2023 | V | LPV0623855 | CHAPELUT | PNM | | Breil-sur-Roya | TANARO | 1 | | R |
| 17/02/2023 | F | LPF0623043 | KRAMMER | PNM | | Isola | HAUTE TINÉE | | Canis lupus | R |
| 17/02/2023 | F | LPF0623128 | ZIMMERMANN | PNM | | Breil-sur-Roya | VESUBIE ROYA | | Impossible | INV |
| 17/02/2023 | F | LPF0623129 | ZIMMERMANN | PNM | | Breil-sur-Roya | VESUBIE ROYA | | Canis lupus | R |
| 17/02/2023 | F | LPF0623130 | ZIMMERMANN | PNM | | Sospel | VESUBIE ROYA | | Canis lupus | R |
| 17/02/2023 | F | LPF0623131 | ZIMMERMANN | PNM | | Breil-sur-Roya | VESUBIE ROYA | | Canis lupus | R |
| 17/02/2023 | F | LPF0623132 | ZIMMERMANN | PNM | | Breil-sur-Roya | VESUBIE ROYA | | Canis lupus | R |
| 17/02/2023 | F | LPF0623182 | MOISSON | PNM | | Entraunes | ASPRES | | | En Cours |
| 17/02/2023 | F | LPF0623183 | MOISSON | PNM | | Entraunes | ASPRES | | Canis lupus | R |
| 17/02/2023 | F | LPF0623184 | MOISSON | PNM | | Entraunes | ASPRES | | | En Cours |
| 17/02/2023 | F | LPF0623185 | MOISSON | PNM | | Entraunes | ASPRES | | | En Cours |
| 17/02/2023 | F | LPF0623186 | MOISSON | PNM | | Entraunes | ASPRES | | | En Cours |
| 17/02/2023 | V | LPV0623501 | MARRONE | OFB | GLANIS (OFB) | Duranus | ROCCA SIERA | 1 | | R |
| 17/02/2023 | V | LPV0623603 | MOISSON | PNM | | Guillaumes | ASPRES | 1 | | R |
| 17/02/2023 | V | LPV0623607 | GRAPELOUP | Communauté de communes | | Péone | MOUNIER | 2 | | R |
| 17/02/2023 | V | LPV0623856 | CHAPELUT | PNM | | Breil-sur-Roya | TANARO | 1 | | R |
| 18/02/2023 | C | LPC0623006 | LABIGAND | PNM | | Tende | VESUBIE ROYA | | Bouquetin des Ali | R |
| 18/02/2023 | F | LPF0623095 | LACOSTE | PNM | | Valdeblorre | VESUBIE TINÉE | | Canis lupus | R |
| 18/02/2023 | V | LPV0623586 | SANA | PNM | | Saint-Martin-Vésubie | VESUBIE TINÉE | 2 | | R |
| 18/02/2023 | V | LPV0623857 | CHAPELUT | PNM | | Breil-sur-Roya | TANARO | 2 | | R |
| 18/02/2023 | V | LPV0623858 | CHAPELUT | PNM | | Breil-sur-Roya | TANARO | 1 | | R |
| 18/02/2023 | V | LPV0623859 | CHAPELUT | PNM | | Breil-sur-Roya | TANARO | 2 | | R |
| 18/02/2023 | V | LPV0623860 | CHAPELUT | PNM | | Breil-sur-Roya | TANARO | 1 | | R |
| 19/02/2023 | V | LPV0623528 | COSSU | Particulier | GLANIS Sébastien | Utelle | TOURNAIRET | 1 | | R |
| 19/02/2023 | V | LPV0623542 | KRAMMER | PNM | | Saint-Sauveur-sur-Tinée | MOYENNE TINÉE | 2 | | R |
| 19/02/2023 | V | LPV0623584 | SANA | PNM | | Valdeblorre | VESUBIE TINÉE | 2 | | R |
| 19/02/2023 | V | LPV0623861 | CHAPELUT | PNM | | Breil-sur-Roya | TANARO | 1 | | R |
| 20/02/2023 | F | LPF0623044 | KRAMMER | PNM | | Rimplas | MOYENNE TINÉE | | Canis lupus | R |
| 20/02/2023 | F | LPF0623187 | LOIREAU | PNM | | Entraunes | ASPRES | | Canis lupus | R |
| 20/02/2023 | V | LPV0623502 | MARRONE | OFB | GLANIS (OFB) | Duranus | ROCCA SIERA | 3 | | R |
| 20/02/2023 | V | LPV0623514 | FOSET | OFB | | Séranon | AUDIBERGUE | 1 | | R |
| 20/02/2023 | V | LPV0623602 | MOISSON | PNM | | Guillaumes | ASPRES | 4 | | R |
| 21/02/2023 | C | LPC0623003 | MARRONE | OFB | | Lucéram | ROCCA SIERA | | Cerf élaphe | INV |
| 21/02/2023 | V | LPV0623604 | MOISSON | PNM | | Guillaumes | ASPRES | 1 | | R |

Données du Réseau

| Date | Type | N° Référence | Nom | Organisme | Observateur | Commune | Massif | Nb idv | Espèce | Fiabilité |
|------------|------|--------------|------------|------------------------|----------------------------|-------------------------|--------------------|--------|---------------|-----------|
| 21/02/2023 | V | LPV0623862 | CHAPELUT | PNM | | Breil-sur-Roya | TANARO | 2 | | R |
| 22/02/2023 | F | LPF0623045 | GRAPELOUP | Communauté de communes | | Entraunes | ASPRES | | | En Cours |
| 22/02/2023 | F | LPF0623084 | DOVA | PNM | | Isola | HAUTE TINÉE | | Canis lupus | R |
| 22/02/2023 | F | LPF0623188 | MOISSON | PNM | | Entraunes | ASPRES | | Canis lupus | R |
| 22/02/2023 | T | LPT0623017 | MOISSON | PNM | | Guillaumes | ASPRES | 1 | | R |
| 22/02/2023 | V | LPV0623529 | COSSU | Particulier | GLANIS Sébastien | Utelle | TOURNAIRET | 4 | | R |
| 22/02/2023 | V | LPV0623613 | BARRETEAU | DRAF | Anfosso Florent(louvetier) | Auvare | COULOMP DALUIS | 3 | | R |
| 23/02/2023 | V | LPV0623509 | MARRONE | OFB | | Castellar | PREALPES DE MENTON | 1 | | R |
| 23/02/2023 | V | LPV0623530 | COSSU | Particulier | GLANIS Sébastien | Utelle | TOURNAIRET | 2 | | R |
| 24/02/2023 | F | LPF0623046 | BROSIUS | PNM | Mme Chantal BERNARD | Saint-Étienne-de-Tinée | HAUTE TINÉE | | Canis lupus | R |
| 24/02/2023 | F | LPF0623047 | BROSIUS | PNM | Mme Chantal Bernard | Saint-Étienne-de-Tinée | HAUTE TINÉE | | Canis lupus | R |
| 24/02/2023 | F | LPF0623096 | ARCHIMBAUD | PNM | | La Bollène-Vésubie | VESUBIE ROYA | | Canis lupus | R |
| 24/02/2023 | F | LPF0623097 | ARCHIMBAUD | PNM | | La Bollène-Vésubie | VESUBIE ROYA | | Canis lupus | R |
| 24/02/2023 | T | LPT0623018 | MOISSON | PNM | | Entraunes | ASPRES | 1 | | R |
| 24/02/2023 | V | LPV0623499 | DE SOUSA | Agriculteur - Eleveur | | Coaraze | ROCCA SIERA | 1 | | R |
| 24/02/2023 | V | LPV0623503 | MARRONE | OFB | GLANIS (OFB) | Duranus | ROCCA SIERA | 1 | | R |
| 24/02/2023 | V | LPV0623511 | MARRONE | OFB | | Castellar | PREALPES DE MENTON | 1 | | R |
| 24/02/2023 | V | LPV0623554 | GEORGE | Chasseur | | Séranon | AUDIBERGUE | 4 | | R |
| 24/02/2023 | V | LPV0623562 | COMBEAUD | PNM | | Moulinet | VESUBIE ROYA | 1 | | R |
| 24/02/2023 | V | LPV0623579 | SANA | PNM | | Saint-Martin-Vésubie | VESUBIE TINÉE | 2 | | R |
| 25/02/2023 | F | LPF0623098 | LACOSTE | PNM | | Saint-Martin-Vésubie | VESUBIE TINÉE | | Canis lupus | R |
| 25/02/2023 | V | LPV0623500 | DE SOUSA | Agriculteur - Eleveur | | Levens | ROCCA SIERA | 1 | | INV |
| 25/02/2023 | V | LPV0623515 | FOSSET | OFB | | Séranon | AUDIBERGUE | 2 | | R |
| 25/02/2023 | V | LPV0623539 | KRAMMER | PNM | | Roure | MOYENNE TINÉE | 3 | | R |
| 25/02/2023 | V | LPV0623563 | COMBEAUD | PNM | | Moulinet | VESUBIE ROYA | 2 | | R |
| 25/02/2023 | V | LPV0623592 | MOISSON | PNM | | Entraunes | ASPRES | 2 | | R |
| 25/02/2023 | V | LPV0623608 | GRAPELOUP | Communauté de communes | | Péone | MOUNIER | 2 | | R |
| 26/02/2023 | F | LPF0623189 | MOISSON | PNM | | Entraunes | ASPRES | | Canis lupus | En Cours |
| 26/02/2023 | F | LPF0623190 | MOISSON | PNM | | Entraunes | ASPRES | | Canis lupus | R |
| 26/02/2023 | V | LPV0623863 | CHAPELUT | PNM | | Breil-sur-Roya | TANARO | 2 | | R |
| 27/02/2023 | D | LPD0623003 | COSSU | Particulier | Louvetier | Carros | MONT LION | | Canis lupus | R |
| 27/02/2023 | F | LPF0623099 | ARCHIMBAUD | PNM | | Saint-Martin-Vésubie | VESUBIE TINÉE | | Canis lupus | R |
| 28/02/2023 | F | LPF0623115 | LACOSTE | PNM | | Saint-Martin-Vésubie | VESUBIE TINÉE | | Canis lupus | R |
| 28/02/2023 | U | LPV0623008 | LACOSTE | PNM | | Saint-Martin-Vésubie | VESUBIE TINÉE | | | En Cours |
| 28/02/2023 | U | LPV0623009 | LACOSTE | PNM | | Saint-Martin-Vésubie | VESUBIE TINÉE | | | En Cours |
| 28/02/2023 | U | LPV0623010 | LACOSTE | PNM | | Saint-Martin-Vésubie | VESUBIE TINÉE | | | En Cours |
| 28/02/2023 | V | LPV0623504 | MARRONE | OFB | GLANIS (OFB) | Duranus | ROCCA SIERA | 2 | | R |
| 28/02/2023 | V | LPV0623555 | GEORGE | Chasseur | | Séranon | AUDIBERGUE | 2 | | R |
| 28/02/2023 | V | LPV0623587 | SANA | PNM | | Saint-Martin-Vésubie | VESUBIE TINÉE | 1 | | R |
| 28/02/2023 | V | LPV0623864 | CHAPELUT | PNM | | Breil-sur-Roya | TANARO | 1 | | R |
| 01/03/2023 | V | LPV0623580 | SANA | PNM | | Saint-Martin-Vésubie | VESUBIE TINÉE | 1 | | R |
| 01/03/2023 | V | LPV0623593 | MOISSON | PNM | | Entraunes | ASPRES | 5 | | R |
| 01/03/2023 | V | LPV0623598 | MOISSON | PNM | | Entraunes | ASPRES | 2 | | R |
| 02/03/2023 | V | LPV0623543 | KRAMMER | PNM | | Saint-Sauveur-sur-Tinée | MOYENNE TINÉE | 1 | | R |
| 03/03/2023 | D | LPD0623017 | MENJOLET | OFB | | Lantosque | ROCCA SIERA | | Canis lupus | R |
| 03/03/2023 | F | LPF0623080 | BROSIUS | PNM | | Saint-Dalmas-le-Selvage | HAUTE TINÉE | | Canis lupus | R |
| 03/03/2023 | F | LPF0623116 | GUIGO | PNM | | Valdeblore | VESUBIE TINÉE | | Canis lupus | R |
| 03/03/2023 | F | LPF0623117 | GUIGO | PNM | | Saint-Martin-Vésubie | VESUBIE TINÉE | | Impossible | INV |
| 03/03/2023 | V | LPV0623505 | MARRONE | OFB | GLANIS (OFB) | Duranus | ROCCA SIERA | 2 | | R |
| 03/03/2023 | V | LPV0623540 | KRAMMER | PNM | | Roure | MOYENNE TINÉE | 1 | | R |
| 03/03/2023 | V | LPV0623609 | GRAPELOUP | Communauté de communes | | Péone | MOUNIER | 1 | | R |
| 03/03/2023 | V | LPV0623865 | CHAPELUT | PNM | | Breil-sur-Roya | TANARO | 1 | | R |
| 03/03/2023 | V | LPV0623866 | CHAPELUT | PNM | | Breil-sur-Roya | TANARO | 2 | | R |
| 04/03/2023 | F | LPF0623191 | DENTZ | PNM | | Entraunes | ASPRES | | Impossible | INV |
| 04/03/2023 | V | LPV0623512 | MARRONE | OFB | | Castellar | PREALPES DE MENTON | 1 | | R |
| 04/03/2023 | V | LPV0623564 | COMBEAUD | PNM | | Moulinet | VESUBIE ROYA | 1 | | R |
| 04/03/2023 | V | LPV0623585 | SANA | PNM | | Valdeblore | VESUBIE TINÉE | 1 | | R |
| 04/03/2023 | V | LPV0623610 | GRAPELOUP | Communauté de communes | | Péone | MOUNIER | 2 | | R |
| 04/03/2023 | V | LPV0623867 | CHAPELUT | PNM | | Breil-sur-Roya | TANARO | 2 | | R |
| 04/03/2023 | V | LPV0623868 | CHAPELUT | PNM | | Breil-sur-Roya | TANARO | 2 | | R |
| 04/03/2023 | V | LPV0623869 | CHAPELUT | PNM | | Breil-sur-Roya | TANARO | 1 | | R |
| 05/03/2023 | F | LPF0623077 | KRAMMER | PNM | | Valdeblore | TOURNAIRET | | Canis lupus | R |
| 05/03/2023 | V | LPV0623565 | COMBEAUD | PNM | | Moulinet | VESUBIE ROYA | 2 | | R |
| 06/03/2023 | F | LPF0623081 | TURPAUD | PNM | | Saint-Étienne-de-Tinée | HAUTE TINÉE | | Impossible | INV |
| 06/03/2023 | F | LPF0623082 | TURPAUD | PNM | | Saint-Étienne-de-Tinée | HAUTE TINÉE | | Canis lupus | R |
| 06/03/2023 | F | LPF0623083 | TURPAUD | PNM | | Saint-Étienne-de-Tinée | HAUTE TINÉE | | Canis lupus | R |
| 06/03/2023 | V | LPV0623513 | MARRONE | OFB | | Castellar | PREALPES DE MENTON | 1 | | R |
| 06/03/2023 | V | LPV0623588 | SANA | PNM | | Saint-Martin-Vésubie | VESUBIE TINÉE | 1 | | R |
| 06/03/2023 | V | LPV0623589 | SANA | PNM | | Saint-Martin-Vésubie | VESUBIE TINÉE | 2 | | R |
| 07/03/2023 | F | LPF0623108 | CHAPELUT | PNM | | Breil-sur-Roya | VESUBIE ROYA | | Canis lupus | R |
| 07/03/2023 | F | LPF0623139 | LAUGIER | OFB | | Saint-Léger | COULOMP DALUIS | | Canis lupus | R |
| 07/03/2023 | F | LPF0623140 | LAUGIER | OFB | | La Croix-sur-Roudoule | COULOMP DALUIS | | Canis lupus | R |
| 07/03/2023 | F | LPF0623141 | LAUGIER | OFB | | La Croix-sur-Roudoule | COULOMP DALUIS | | Canis lupus | R |
| 07/03/2023 | F | LPF0623146 | CONOR | OFB | | Daluis | COULOMP DALUIS | | Canis lupus | R |
| 07/03/2023 | F | LPF0623147 | CONOR | OFB | | Guillaumes | COULOMP DALUIS | | Canis lupus | R |
| 07/03/2023 | F | LPF0623148 | CONOR | OFB | | Guillaumes | COULOMP DALUIS | | Canis lupus | R |
| 07/03/2023 | F | LPF0623149 | CONOR | OFB | | La Croix-sur-Roudoule | COULOMP DALUIS | | Canis lupus | R |
| 07/03/2023 | F | LPF0623150 | CONOR | OFB | | La Croix-sur-Roudoule | COULOMP DALUIS | | Canis lupus | R |
| 07/03/2023 | V | LPV0623594 | MOISSON | PNM | | Entraunes | ASPRES | 1 | | R |
| 07/03/2023 | V | LPV0623888 | CHAPELUT | PNM | | Tende | VESUBIE ROYA | 1 | | INV |
| 07/03/2023 | V | LPV0623889 | CHAPELUT | PNM | | Tende | VESUBIE ROYA | 2 | | R |
| 08/03/2023 | F | LPF0623078 | KRAMMER | PNM | | Valdeblore | VESUBIE TINÉE | | Canis lupus | R |
| 08/03/2023 | F | LPF0623079 | KRAMMER | PNM | | Saint-Sauveur-sur-Tinée | MOYENNE TINÉE | | Canis lupus | R |
| 08/03/2023 | F | LPF0623142 | LAUGIER | OFB | | Daluis | ASPRES | | Canis lupus | En Cours |
| 08/03/2023 | F | LPF0623143 | LAUGIER | OFB | | Daluis | ASPRES | | Canis lupus | R |
| 08/03/2023 | F | LPF0623144 | LAUGIER | OFB | | Daluis | ASPRES | | Canis lupus | R |
| 08/03/2023 | F | LPF0623151 | CONOR | OFB | | Guillaumes | MOUNIER | | Canis lupus | R |
| 08/03/2023 | F | LPF0623152 | CONOR | OFB | | Guillaumes | MOUNIER | | Vulpes vulpes | NR |
| 08/03/2023 | F | LPF0623153 | CONOR | OFB | | Guillaumes | MOUNIER | | Canis lupus | R |
| 08/03/2023 | F | LPF0623154 | CONOR | OFB | | Guillaumes | MOUNIER | | Canis lupus | R |
| 08/03/2023 | F | LPF0623155 | CONOR | OFB | | Guillaumes | MOUNIER | | Vulpes vulpes | NR |
| 08/03/2023 | V | LPV0623520 | BARRETEAU | DRAF | CAVALLO Alain (louvetier) | Gattières | CHEIRON | 7 | | R |
| 08/03/2023 | V | LPV0623595 | MOISSON | PNM | | Entraunes | ASPRES | 2 | | R |
| 08/03/2023 | V | LPV0623611 | GRAPELOUP | Communauté de communes | | Péone | MOUNIER | 2 | | R |
| 08/03/2023 | V | LPV0623870 | CHAPELUT | PNM | | Breil-sur-Roya | TANARO | 1 | | R |
| 08/03/2023 | V | LPV0623871 | CHAPELUT | PNM | | Breil-sur-Roya | TANARO | 1 | | R |
| 09/03/2023 | F | LPF0623086 | KRAMMER | PNM | | Isola | HAUTE TINÉE | | Canis lupus | R |
| 09/03/2023 | F | LPF0623109 | COMBEAUD | PNM | | Breil-sur-Roya | VESUBIE ROYA | | Impossible | INV |
| 09/03/2023 | F | LPF0623145 | LAUGIER | OFB | | Daluis | COULOMP DALUIS | | Canis lupus | INV |
| 09/03/2023 | F | LPF0623156 | CONOR | OFB | | Guillaumes | ASPRES | | Canis lupus | R |
| 09/03/2023 | F | LPF0623157 | CONOR | OFB | | Guillaumes | ASPRES | | Canis lupus | R |
| 09/03/2023 | F | LPF0623158 | CONOR | OFB | | Guillaumes | ASPRES | | Impossible | INV |
| 09/03/2023 | F | LPF0623159 | LAUGIER | OFB | | Guillaumes | ASPRES | | Canis lupus | En Cours |
| 09/03/2023 | F | LPF0623160 | LAUGIER | OFB | | Guillaumes | ASPRES | | Canis lupus | R |
| 09/03/2023 | F | LPF0623161 | LAUGIER | OFB | | Guillaumes | ASPRES | | Canis lupus | R |
| 09/03/2023 | F | LPF0623162 | LAUGIER | OFB | | Guillaumes | ASPRES | | Canis lupus | R |
| 09/03/2023 | F | LPF0623163 | LAUGIER | OFB | | Guillaumes | ASPRES | | Canis lupus | R |
| 09/03/2023 | F | LPF0623164 | LAUGIER | OFB | | Guillaumes | ASPRES | | Canis lupus | R |
| 09/03/2023 | F | LPF0623165 | LAUGIER | OFB | | Guillaumes | ASPRES | | Canis lupus | R |
| 09/03/2023 | V | LPV0623516 | FOSSET | OFB | | Séranon | AUDIBERGUE | 2 | | R |
| 09/03/2023 | V | LPV0623556 | GEORGE | Chasseur | | Séranon | AUDIBERGUE | 2 | | R |
| 10/03/2023 | F | LPF0623192 | MOISSON | PNM | | Villeneuve-d'Entraunes | ASPRES | | Canis lupus | R |
| 10/03/2023 | V | LPV0623547 | BROSIUS | PNM | | Saint-Étienne-de-Tinée | HAUTE TINÉE | 1 | | R |
| 11/03/2023 | V | LPV0623890 | CHAPELUT | PNM | | Tende | VESUBIE ROYA | 1 | | R |
| 11/03/2023 | V | LPV0623891 | CHAPELUT | PNM | | Tende | VESUBIE ROYA | 1 | | R |

| Données du Réseau | | | | | | | | | | |
|-------------------|------|--------------|-----------|------------------------|-----------------------------------|-------------------------|--------------------|--------|------------------|-----------|
| Date | Type | N° Référence | Nom | Organisme | Observateur | Commune | Massif | Nb idv | Espèce | Fiabilité |
| 13/03/2023 | V | LPV0623845 | CHAPELUT | PNM | | Tende | VESUBIE ROYA | 1 | | R |
| 13/03/2023 | V | LPV0623873 | CHAPELUT | PNM | | Breil-sur-Roya | TANARO | 1 | | R |
| 13/03/2023 | V | LPV0623874 | CHAPELUT | PNM | | Breil-sur-Roya | TANARO | 1 | | R |
| 13/03/2023 | V | LPV0623876 | CHAPELUT | PNM | | Breil-sur-Roya | TANARO | 2 | | R |
| 13/03/2023 | V | LPV0623892 | CHAPELUT | PNM | | Tende | VESUBIE ROYA | 1 | | R |
| 14/03/2023 | V | LPV0623510 | MARRONE | OFB | | Roquebrune-Cap-Martin | PREALPES DE MENTON | 1 | | INV |
| 14/03/2023 | V | LPV0623597 | MOISSON | PNM | | Entraunes | ASPRES | 1 | | R |
| 14/03/2023 | V | LPV0623875 | CHAPELUT | PNM | | Breil-sur-Roya | TANARO | 1 | | R |
| 15/03/2023 | E | LPE0623002 | BERNARD | OFB | Madame PASTORE MONACO | Gorbio | PREALPES MENTON | 1 | | INV |
| 15/03/2023 | F | LPF0623110 | COMBEAUD | PNM | | Breil-sur-Roya | TANARO | 1 | | En Cours |
| 15/03/2023 | F | LPF0623111 | COMBEAUD | PNM | | Breil-sur-Roya | TANARO | 1 | | En Cours |
| 15/03/2023 | F | LPF0623112 | COMBEAUD | PNM | | Breil-sur-Roya | TANARO | 1 | | En Cours |
| 15/03/2023 | F | LPF0623114 | CHAPELUT | PNM | | Tende | FRONTIERA | 1 | Canis lupus | R |
| 15/03/2023 | T | LPT0623013 | MOISSON | PNM | | Entraunes | ASPRES | 2 | | R |
| 15/03/2023 | T | LPT0623014 | MOISSON | PNM | | Entraunes | ASPRES | 2 | | R |
| 16/03/2023 | V | LPV0623641 | GEORGE | Chasseur | | Séranon | AUDIBERGUE | 4 | | R |
| 17/03/2023 | V | LPV0623517 | FOSSET | OFB | | Séranon | AUDIBERGUE | 1 | | R |
| 17/03/2023 | V | LPV0623581 | SANA | PNM | | Saint-Martin-Vésubie | VESUBIE TINEE | 2 | | R |
| 17/03/2023 | V | LPV0623846 | CHAPELUT | PNM | | Tende | VESUBIE ROYA | 1 | | R |
| 19/03/2023 | V | LPV0623544 | KRAMMER | PNM | | Saint-Sauveur-sur-Tinée | MOYENNE TINEE | 4 | | R |
| 20/03/2023 | C | LPC0623007 | COMBEAUD | PNM | | Tende | VESUBIE ROYA | 1 | | INV |
| 20/03/2023 | F | LPF0623113 | BERZINS | PNM | | Belvédère | VESUBIE TINEE | 1 | Chamois | En Cours |
| 20/03/2023 | T | LPT0623020 | COMBEAUD | PNM | | Tende | VESUBIE ROYA | 4 | | R |
| 20/03/2023 | V | LPV0623532 | BROSIUS | PNM | | Saint-Étienne-de-Tinée | HAUTE TINEE | 2 | | R |
| 20/03/2023 | V | LPV0623582 | SANA | PNM | | Saint-Martin-Vésubie | VESUBIE TINEE | 2 | | R |
| 21/03/2023 | F | LPF0623100 | KRAMMER | PNM | | Roubion | MOYENNE TINEE | 1 | Impossible | INV |
| 21/03/2023 | F | LPF0623101 | KRAMMER | PNM | | Roure | MOYENNE TINEE | 1 | Canis lupus | R |
| 21/03/2023 | F | LPF0623102 | KRAMMER | PNM | | Roure | MOYENNE TINEE | 1 | Canis lupus | R |
| 21/03/2023 | F | LPF0623103 | KRAMMER | PNM | | Roure | MOYENNE TINEE | 1 | Canis lupus | R |
| 21/03/2023 | F | LPF0623104 | KRAMMER | PNM | | Roubion | MOYENNE TINEE | 1 | Canis lupus | R |
| 22/03/2023 | F | LPF0623085 | DOVA | PNM | | Isola | HAUTE TINEE | 1 | Canis lupus | R |
| 22/03/2023 | F | LPF0623126 | COSSU | Particulier | CASSAR Marion | Ascros | GOURDAN | 1 | Vulpes vulpes | NR |
| 22/03/2023 | F | LPF0623127 | COSSU | Particulier | CASSAR Marion | Ascros | GOURDAN | 1 | Vulpes vulpes | NR |
| 22/03/2023 | F | LPF0623175 | MOISSON | PNM | | Entraunes | ASPRES | 1 | Canis lupus | R |
| 22/03/2023 | V | LPV0623541 | KRAMMER | PNM | | Roure | MOYENNE TINEE | 2 | | R |
| 23/03/2023 | V | LPV0623533 | KRAMMER | PNM | | Isola | HAUTE TINEE | 2 | | R |
| 23/03/2023 | V | LPV0623877 | CHAPELUT | PNM | | Breil-sur-Roya | TANARO | 2 | | R |
| 23/03/2023 | V | LPV0623878 | CHAPELUT | PNM | | Breil-sur-Roya | TANARO | 1 | | R |
| 23/03/2023 | V | LPV0623879 | CHAPELUT | PNM | | Breil-sur-Roya | TANARO | 2 | | R |
| 23/03/2023 | V | LPV0623880 | CHAPELUT | PNM | | Breil-sur-Roya | TANARO | 1 | | R |
| 24/03/2023 | V | LPV0623545 | KRAMMER | PNM | | Saint-Sauveur-sur-Tinée | MOYENNE TINEE | 1 | | R |
| 24/03/2023 | V | LPV0623688 | MOISSON | PNM | | Guillaumes | ASPRES | 4 | | R |
| 24/03/2023 | V | LPV0623689 | MOISSON | PNM | | Guillaumes | ASPRES | 3 | | R |
| 24/03/2023 | V | LPV0623893 | CHAPELUT | PNM | | Tende | VESUBIE ROYA | 1 | | R |
| 25/03/2023 | V | LPV0623881 | CHAPELUT | PNM | | Breil-sur-Roya | TANARO | 1 | | R |
| 27/03/2023 | F | LPF0623118 | BERZINS | PNM | Léo IDCZAK | Belvédère | VESUBIE TINEE | 1 | Impossible | INV |
| 27/03/2023 | V | LPV0623531 | DE SOUSA | Agriculteur - Eleveur | MICELLIS C. | Levens | ROCCA SIERA | 1 | | INV |
| 27/03/2023 | V | LPV0623549 | FOSSET | OFB | | Séranon | AUDIBERGUE | 3 | | R |
| 27/03/2023 | V | LPV0623894 | CHAPELUT | PNM | | Tende | VESUBIE ROYA | 3 | | R |
| 27/03/2023 | V | LPV0623895 | CHAPELUT | PNM | | Tende | VESUBIE ROYA | 1 | | R |
| 27/03/2023 | V | LPV0623896 | CHAPELUT | PNM | | Tende | VESUBIE ROYA | 1 | | R |
| 28/03/2023 | V | LPV0623548 | COSSU | Particulier | CASSAR Marion | Peille | PREALPES DE MENTON | 1 | | R |
| 28/03/2023 | V | LPV0623897 | CHAPELUT | PNM | | Tende | VESUBIE ROYA | 1 | | R |
| 29/03/2023 | F | LPF0623133 | KRAMMER | PNM | | Roubion | MOYENNE TINEE | 1 | Canis lupus | R |
| 29/03/2023 | F | LPF0623134 | KRAMMER | PNM | | Roubion | MOYENNE TINEE | 1 | Canis lupus | R |
| 29/03/2023 | F | LPF0623135 | KRAMMER | PNM | | Roubion | MOYENNE TINEE | 1 | Canis lupus | R |
| 29/03/2023 | F | LPF0623136 | KRAMMER | PNM | | Roubion | MOYENNE TINEE | 1 | Canis lupus | R |
| 29/03/2023 | F | LPF0623137 | BARRETEAU | PNM | | Utelle | TOURNAIRET | 1 | | INV |
| 30/03/2023 | F | LPF0623166 | SANA | PNM | | Valdeblorre | VESUBIE TINEE | 1 | | En Cours |
| 30/03/2023 | F | LPF0623279 | CHAPELUT | PNM | | Breil-sur-Roya | TANARO | 1 | Canis lupus | R |
| 31/03/2023 | V | LPV0623697 | MOISSON | PNM | | Péone | MOUNIER | 4 | | R |
| 31/03/2023 | V | LPV0623701 | MOISSON | PNM | | Entraunes | ASPRES | 4 | | R |
| 31/03/2023 | V | LPV0623898 | CHAPELUT | PNM | | Tende | VESUBIE ROYA | 1 | | INV |
| 31/03/2023 | V | LPV0623899 | CHAPELUT | PNM | | Tende | VESUBIE ROYA | 1 | | R |
| 31/03/2023 | V | LPV0623900 | CHAPELUT | PNM | | Tende | VESUBIE ROYA | 3 | | R |
| 01/04/2023 | V | LPV0623882 | CHAPELUT | PNM | | Breil-sur-Roya | TANARO | 2 | | R |
| 01/04/2023 | V | LPV0623938 | CHAPELUT | PNM | | Saorge | VESUBIE ROYA | 1 | | R |
| 03/04/2023 | D | LPD0623004 | FOSSET | OFB | PASCAL Christian | Saint-Auban | TEILLON ESTERON | 1 | Canis lupus | R |
| 03/04/2023 | F | LPF0623138 | KRAMMER | PNM | | Roure | MOYENNE TINEE | 1 | Canis lupus | R |
| 03/04/2023 | V | LPV0623527 | FOSSET | OFB | PASCAL | Saint-Auban | TEILLON ESTERON | 7 | | INV |
| 03/04/2023 | V | LPV0623617 | KRAMMER | PNM | | Saint-Sauveur-sur-Tinée | MOYENNE TINEE | 2 | | R |
| 03/04/2023 | V | LPV0623927 | CHAPELUT | PNM | | Moulinet | VESUBIE ROYA | 1 | | R |
| 05/04/2023 | F | LPF0623168 | COSSU | Particulier | Magali MYSLIWIEC | Saint-Auban | TEILLON ESTERON | 1 | Canis lupus | R |
| 05/04/2023 | F | LPF0623169 | COSSU | Particulier | Magali MYSLIWIEC | Saint-Auban | TEILLON ESTERON | 1 | Canis lupus | R |
| 05/04/2023 | F | LPF0623170 | COSSU | Particulier | Magali MYSLIWIEC | Saint-Auban | TEILLON ESTERON | 1 | Canis familiaris | NR |
| 05/04/2023 | F | LPF0623171 | COSSU | Particulier | Magali MYSLIWIEC | Saint-Auban | TEILLON ESTERON | 1 | Canis lupus | NR |
| 05/04/2023 | F | LPF0623172 | COSSU | Particulier | Magali MYSLIWIEC | Saint-Auban | TEILLON ESTERON | 1 | Canis familiaris | NR |
| 05/04/2023 | F | LPF0623173 | COSSU | Particulier | Magali MYSLIWIEC | Saint-Auban | TEILLON ESTERON | 1 | Canis lupus | NR |
| 06/04/2023 | V | LPV0623695 | MOISSON | PNM | | Péone | MOUNIER | 2 | | R |
| 07/04/2023 | V | LPV0623622 | CASSAR | OFB | | Peille | PREALPES DE MENTON | 1 | | R |
| 08/04/2023 | V | LPV0623567 | DE SOUSA | Agriculteur - Eleveur | COST A. | Levens | ROCCA SIERA | 1 | | R |
| 08/04/2023 | V | LPV0623690 | MOISSON | PNM | | Guillaumes | ASPRES | 6 | | R |
| 08/04/2023 | V | LPV0623776 | LAUDIC | PNM | | Belvédère | VESUBIE ROYA | 2 | | R |
| 08/04/2023 | V | LPV0623883 | CHAPELUT | PNM | | Breil-sur-Roya | TANARO | 1 | | R |
| 08/04/2023 | V | LPV0623884 | CHAPELUT | PNM | | Breil-sur-Roya | TANARO | 2 | | R |
| 08/04/2023 | V | LPV0623885 | CHAPELUT | PNM | | Breil-sur-Roya | TANARO | 2 | | R |
| 08/04/2023 | V | LPV0623886 | CHAPELUT | PNM | | Breil-sur-Roya | TANARO | 1 | | R |
| 09/04/2023 | F | LPF0623245 | CHAPELUT | PNM | | Breil-sur-Roya | TANARO | 1 | | En Cours |
| 09/04/2023 | F | LPF0623246 | CHAPELUT | PNM | | Breil-sur-Roya | TANARO | 1 | | En Cours |
| 09/04/2023 | F | LPF0623247 | CHAPELUT | PNM | | Breil-sur-Roya | TANARO | 1 | Canis lupus | R |
| 09/04/2023 | V | LPV0623887 | CHAPELUT | PNM | | Breil-sur-Roya | TANARO | 1 | | R |
| 10/04/2023 | V | LPV0623928 | CHAPELUT | PNM | | Moulinet | VESUBIE ROYA | 1 | | R |
| 11/04/2023 | V | LPV0623618 | KRAMMER | PNM | | Saint-Sauveur-sur-Tinée | MOYENNE TINEE | 1 | | R |
| 12/04/2023 | V | LPV0623534 | KRAMMER | PNM | | Isola | HAUTE TINEE | 2 | | R |
| 12/04/2023 | V | LPV0623558 | MARRONE | OFB | | Peille | PREALPES DE MENTON | 1 | | R |
| 13/04/2023 | D | LPD0623005 | FOSSET | OFB | Lieutenant de louveterie | Saint-Jeannet | CHEIRON | 1 | Canis lupus | R |
| 13/04/2023 | V | LPV0623696 | MOISSON | PNM | | Péone | MOUNIER | 1 | | R |
| 15/04/2023 | V | LPV0623559 | MARRONE | OFB | | Peille | PREALPES DE MENTON | 1 | | R |
| 15/04/2023 | V | LPV0623650 | GEORGE | Chasseur | | Séranon | AUDIBERGUE | 1 | | R |
| 15/04/2023 | V | LPV0623691 | MOISSON | PNM | | Guillaumes | ASPRES | 2 | | R |
| 15/04/2023 | V | LPV0623698 | MOISSON | PNM | | Péone | MOUNIER | 1 | | R |
| 15/04/2023 | V | LPV0623702 | MOISSON | PNM | | Entraunes | ASPRES | 1 | | R |
| 16/04/2023 | D | LPD0623010 | CASSAR | OFB | Louveter | Le Broc | MONT LION | 1 | Canis lupus | R |
| 16/04/2023 | V | LPV0623550 | FOSSET | OFB | | Séranon | AUDIBERGUE | 2 | | R |
| 16/04/2023 | V | LPV0623699 | MOISSON | PNM | | Péone | MOUNIER | 1 | | R |
| 16/04/2023 | V | LPV0623703 | MOISSON | PNM | | Entraunes | ASPRES | 1 | | R |
| 17/04/2023 | F | LPF0623198 | GRAPELOUP | Communauté de communes | | Saint-Léger | COULOMP DALUIS | 1 | | En Cours |
| 18/04/2023 | D | LPD0623006 | COSSU | Particulier | GLANIS Sébastien (OFB) | Coursegoules | CHEIRON | 1 | Canis lupus | R |
| 18/04/2023 | F | LPF0623167 | DOVA | PNM | | Saint-Sauveur-sur-Tinée | MOYENNE TINEE | 1 | Canis lupus | R |
| 18/04/2023 | F | LPF0623248 | CHAPELUT | PNM | | Tende | VESUBIE ROYA | 1 | Canis lupus | R |
| 19/04/2023 | C | LPC0623008 | COSSU | Particulier | NIS Sébastien (OFB)/ MARQUES Alex | Sospel | PREALPES DE MENTON | 1 | | INV |
| 19/04/2023 | F | LPF0623199 | GRAPELOUP | Communauté de communes | | Péone | MOUNIER | 1 | | En Cours |
| 19/04/2023 | V | LPV0623700 | MOISSON | PNM | | Péone | MOUNIER | 1 | | R |
| 19/04/2023 | V | LPV0623704 | MOISSON | PNM | | Entraunes | ASPRES | 1 | | R |
| 19/04/2023 | V | LPV0623901 | CHAPELUT | PNM | | Tende | VESUBIE ROYA | 3 | | R |
| 20/04/2023 | F | LPF0623237 | LOIREAU | PNM | | Guillaumes | ASPRES | 1 | | En Cours |
| 21/04/2023 | D | LPD0623016 | BENSA | OFB | R BONVALLAT | Saorge | VESUBIE ROYA | 1 | Canis lupus | R |
| 21/04/2023 | V | LPV0623902 | CHAPELUT | PNM | | Tende | VESUBIE ROYA | 1 | | R |
| 21/04/2023 | V | LPV0623939 | CHAPELUT | PNM | | Saorge | VESUBIE ROYA | 1 | | R |

| Données du Réseau | | | | | | | | | | |
|-------------------|------|--------------|-----------|------------------------|--|-------------------------|--------------------|--------|-------------|-----------|
| Date | Type | N° Référence | Nom | Organisme | Observateur | Commune | Massif | Nb idv | Espèce | Fiabilité |
| 22/04/2023 | F | LPF0623200 | GRAPELOUP | Communauté de communes | | Sauze | ASPRES | | | En Cours |
| 22/04/2023 | F | LPF0623201 | GRAPELOUP | Communauté de communes | | Sauze | ASPRES | | | En Cours |
| 22/04/2023 | V | LPV0623705 | MOISSON | PNM | | Entraunes | ASPRES | 3 | | R |
| 23/04/2023 | F | LPF0623249 | TOUTAIN | PNM | GIORDANO Rémo | Tende | VESUBIE ROYA | | Impossible | INV |
| 24/04/2023 | V | LPV0623706 | MOISSON | PNM | | Entraunes | ASPRES | 1 | | R |
| 24/04/2023 | V | LPV0623903 | CHAPELUT | PNM | | Tende | VESUBIE ROYA | 1 | | R |
| 25/04/2023 | V | LPV0623798 | LAUDIC | PNM | | Isola | HAUTE TINEE | 1 | | R |
| 26/04/2023 | V | LPV0623630 | FOSSET | OFB | | Séranon | AUDIBERGUE | 1 | | R |
| 26/04/2023 | V | LPV0623692 | MOISSON | PNM | | Guillaumes | ASPRES | 4 | | R |
| 26/04/2023 | V | LPV0623940 | CHAPELUT | PNM | | Saorge | VESUBIE ROYA | 1 | | R |
| 26/04/2023 | V | LPV0623941 | CHAPELUT | PNM | | Saorge | VESUBIE ROYA | 1 | | R |
| 27/04/2023 | F | LPF0623193 | KRAMMER | PNM | laviens LUC (Parc national des Pyrénées) | Roubion | MOYENNE TINEE | | Canis lupus | R |
| 27/04/2023 | F | LPF0623194 | KRAMMER | PNM | laviens LUC (Parc national des Pyrénées) | Roubion | MOYENNE TINEE | | Canis lupus | R |
| 28/04/2023 | V | LPV0623707 | MOISSON | PNM | | Entraunes | ASPRES | 1 | | R |
| 28/04/2023 | V | LPV0623904 | CHAPELUT | PNM | | Tende | VESUBIE ROYA | 1 | | R |
| 29/04/2023 | V | LPV0623708 | MOISSON | PNM | | Entraunes | ASPRES | 1 | | R |
| 30/04/2023 | V | LPV0623666 | KRAMMER | PNM | | Rimplas | VESUBIE TINEE | 1 | | R |
| 30/04/2023 | V | LPV0623777 | LAUDIC | PNM | | Belvédère | VESUBIE ROYA | 2 | | R |
| 01/05/2023 | V | LPV0623709 | MOISSON | PNM | | Entraunes | ASPRES | 1 | | R |
| 02/05/2023 | D | LPD0623012 | BENSA | OFB | | Coursegoules | CHEIRON | | Canis lupus | R |
| 02/05/2023 | F | LPF0623202 | BERZINS | PNM | | Belvédère | VESUBIE TINEE | | Impossible | INV |
| 02/05/2023 | V | LPV0623693 | MOISSON | PNM | | Guillaumes | ASPRES | 2 | | R |
| 02/05/2023 | V | LPV0623710 | MOISSON | PNM | | Entraunes | ASPRES | 1 | | R |
| 02/05/2023 | V | LPV0623711 | MOISSON | PNM | | Entraunes | ASPRES | 2 | | R |
| 03/05/2023 | V | LPV0623631 | FOSSET | OFB | | Séranon | AUDIBERGUE | 1 | | R |
| 03/05/2023 | V | LPV0623632 | FOSSET | OFB | | Séranon | AUDIBERGUE | 1 | | R |
| 03/05/2023 | V | LPV0623633 | FOSSET | OFB | | Séranon | AUDIBERGUE | 1 | | R |
| 03/05/2023 | V | LPV0623651 | GEORGE | Chasseur | | Séranon | AUDIBERGUE | 2 | | R |
| 04/05/2023 | F | LPF0623195 | BROSIUS | PNM | | Saint-Étienne-de-Tinée | HAUTE TINEE | | Canis lupus | R |
| 04/05/2023 | V | LPV0623712 | MOISSON | PNM | | Entraunes | ASPRES | 2 | | R |
| 05/05/2023 | V | LPV0623619 | KRAMMER | PNM | | Saint-Sauveur-sur-Tinée | MOYENNE TINEE | 1 | | R |
| 05/05/2023 | V | LPV0623713 | MOISSON | PNM | | Entraunes | ASPRES | 1 | | R |
| 06/05/2023 | V | LPV0623568 | DE SOUSA | Agriculteur - Eleveur | COST A. | Levens | ROCCA SIERA | 1 | | R |
| 07/05/2023 | D | LPD0623007 | COSSU | Particulier | GLANIS SébastienOFB- LL | Ascros | GOURDAN | | Canis lupus | R |
| 08/05/2023 | V | LPV0623905 | CHAPELUT | PNM | | Tende | VESUBIE ROYA | 2 | | R |
| 08/05/2023 | V | LPV0623906 | CHAPELUT | PNM | | Tende | VESUBIE ROYA | 1 | | R |
| 09/05/2023 | D | LPD0623008 | BENSA | OFB | Eleveur | Saint-Auban | TEILLON ESTERON | | Canis lupus | R |
| 09/05/2023 | V | LPV0623714 | MOISSON | PNM | | Entraunes | ASPRES | 1 | | R |
| 09/05/2023 | V | LPV0623929 | CHAPELUT | PNM | | Moulinet | VESUBIE ROYA | 2 | | R |
| 10/05/2023 | D | LPD0623011 | VILLANI | OFB | | Gourdon | THIEY CAUSSOLS | | Canis lupus | R |
| 11/05/2023 | D | LPD0623009 | COSSU | Particulier | GLANIS SEBASTIEN ET LL | Auvare | COULOMP DALUIS | | Canis lupus | R |
| 12/05/2023 | V | LPV0623947 | CHAPELUT | PNM | | Tende | VESUBIE ROYA | 1 | | R |
| 13/05/2023 | D | LPD0623013 | CASSAR | OFB | S. GLANIS | Auvare | COULOMP DALUIS | | Canis lupus | R |
| 13/05/2023 | V | LPV0623014 | CHAPELUT | PNM | | Tende | VESUBIE ROYA | 1 | | R |
| 13/05/2023 | V | LPV0623907 | CHAPELUT | PNM | | Tende | VESUBIE ROYA | 2 | | R |
| 13/05/2023 | V | LPV0623908 | CHAPELUT | PNM | | Tende | VESUBIE ROYA | 1 | | R |
| 15/05/2023 | V | LPV0623605 | DE SOUSA | Agriculteur - Eleveur | | Levens | ROCCA SIERA | 1 | | R |
| 15/05/2023 | V | LPV0623620 | KRAMMER | PNM | | Saint-Sauveur-sur-Tinée | MOYENNE TINEE | 1 | | R |
| 18/05/2023 | F | LPF0623250 | TOUTAIN | PNM | | Tende | VESUBIE ROYA | | Canis lupus | R |
| 18/05/2023 | V | LPV0623652 | GEORGE | Chasseur | | Séranon | AUDIBERGUE | 2 | | R |
| 18/05/2023 | V | LPV0623694 | MOISSON | PNM | | Guillaumes | ASPRES | 1 | | R |
| 18/05/2023 | V | LPV0623721 | MOISSON | PNM | | Entraunes | ASPRES | 1 | | R |
| 21/05/2023 | V | LPV0623614 | BARRETEAU | DRAF | Anfosso Florent(louvetier) | Auvare | COULOMP DALUIS | 3 | | R |
| 21/05/2023 | V | LPV0623909 | CHAPELUT | PNM | | Tende | VESUBIE ROYA | 2 | | R |
| 22/05/2023 | V | LPV0623615 | DE SOUSA | Agriculteur - Eleveur | Boulet | Levens | ROCCA SIERA | 1 | | R |
| 22/05/2023 | V | LPV0623948 | CHAPELUT | PNM | | Tende | VESUBIE ROYA | 1 | | R |
| 23/05/2023 | F | LPF0623196 | KRAMMER | PNM | | Isola | MOYENNE TINEE | | Canis lupus | R |
| 23/05/2023 | V | LPV0623722 | MOISSON | PNM | | Entraunes | ASPRES | 1 | | R |
| 23/05/2023 | V | LPV0623847 | CHAPELUT | PNM | | Tende | VESUBIE ROYA | 1 | | R |
| 24/05/2023 | V | LPV0623910 | CHAPELUT | PNM | | Tende | VESUBIE ROYA | 2 | | R |
| 25/05/2023 | V | LPV0623616 | DE SOUSA | Agriculteur - Eleveur | Daissemain | Levens | ROCCA SIERA | 1 | | R |
| 26/05/2023 | D | LPD0623014 | BENSA | OFB | Louvetier | Fontan | VESUBIE ROYA | | Canis lupus | R |
| 27/05/2023 | D | LPD0623015 | BENSA | OFB | Eleveur | Fontan | VESUBIE ROYA | | Canis lupus | R |
| 27/05/2023 | V | LPV0623621 | KRAMMER | PNM | | Saint-Sauveur-sur-Tinée | MOYENNE TINEE | 1 | | R |
| 28/05/2023 | V | LPV0623930 | CHAPELUT | PNM | | Moulinet | VESUBIE ROYA | 2 | | R |
| 28/05/2023 | V | LPV0623949 | CHAPELUT | PNM | | Tende | VESUBIE ROYA | 2 | | R |
| 30/05/2023 | V | LPV0623911 | CHAPELUT | PNM | | Tende | VESUBIE ROYA | 2 | | R |
| 01/06/2023 | F | LPF0623203 | KRAMMER | PNM | | Saint-Étienne-de-Tinée | HAUTE TINEE | | Impossible | INV |
| 01/06/2023 | F | LPF0623204 | DOVA | PNM | | Saint-Dalmas-le-Selvage | HAUTE TINEE | | Canis lupus | R |
| 03/06/2023 | V | LPV0623658 | KRAMMER | PNM | | Isola | HAUTE TINEE | 2 | | R |
| 03/06/2023 | V | LPV0623912 | CHAPELUT | PNM | | Tende | VESUBIE ROYA | 2 | | R |
| 03/06/2023 | V | LPV0623913 | CHAPELUT | PNM | | Tende | VESUBIE ROYA | 2 | | R |
| 03/06/2023 | V | LPV0623931 | CHAPELUT | PNM | | Moulinet | VESUBIE ROYA | 1 | | R |
| 04/06/2023 | V | LPV0623914 | CHAPELUT | PNM | | Tende | VESUBIE ROYA | 2 | | R |
| 07/06/2023 | V | LPV0623670 | KRAMMER | PNM | | Roubion | MOYENNE TINEE | 2 | | R |
| 08/06/2023 | F | LPF0623205 | KRAMMER | PNM | | Isola | MOYENNE TINEE | | Impossible | INV |
| 08/06/2023 | F | LPF0623206 | KRAMMER | PNM | | Isola | MOYENNE TINEE | | Canis lupus | R |
| 08/06/2023 | F | LPF0623207 | KRAMMER | PNM | | Isola | MOYENNE TINEE | | Canis lupus | R |
| 08/06/2023 | F | LPF0623208 | KRAMMER | PNM | | Isola | MOYENNE TINEE | | Canis lupus | R |
| 09/06/2023 | V | LPV0623715 | MOISSON | PNM | | Entraunes | ASPRES | 1 | | R |
| 09/06/2023 | V | LPV0623723 | MOISSON | PNM | | Entraunes | ASPRES | 1 | | R |
| 11/06/2023 | V | LPV0623806 | LAUDIC | PNM | | Isola | HAUTE TINEE | 1 | | NR |
| 12/06/2023 | V | LPV0623915 | CHAPELUT | PNM | | Tende | VESUBIE ROYA | 1 | | R |
| 13/06/2023 | F | LPF0623251 | COMBEAUD | PNM | | Tende | VESUBIE ROYA | | Canis lupus | R |
| 14/06/2023 | F | LPF0623252 | COMBEAUD | PNM | | Breil-sur-Roya | TANARO | | Canis lupus | R |
| 14/06/2023 | F | LPF0623253 | CARRIOT | PNM | | Tende | VESUBIE ROYA | | | En Cours |
| 14/06/2023 | V | LPV0623637 | ALIE | CNRS | | Le Mas | BLEINE | 1 | | R |
| 14/06/2023 | V | LPV0623664 | KRAMMER | PNM | | Saint-Sauveur-sur-Tinée | MOYENNE TINEE | 1 | | R |
| 19/06/2023 | V | LPV0623785 | LAUDIC | PNM | | Saint-Martin-Vésubie | VESUBIE TINEE | 1 | | R |
| 20/06/2023 | V | LPV0623623 | BERNARD | OFB | BACCIALON Clément | Saint-Martin-Vésubie | VESUBIE TINEE | 1 | | R |
| 22/06/2023 | V | LPV0623667 | KRAMMER | PNM | | Rimplas | VESUBIE TINEE | 2 | | R |
| 22/06/2023 | V | LPV0623716 | MOISSON | PNM | | Entraunes | ASPRES | 2 | | R |
| 22/06/2023 | V | LPV0623724 | MOISSON | PNM | | Entraunes | ASPRES | 2 | | R |
| 23/06/2023 | F | LPF0623209 | KRAMMER | PNM | | Isola | MOYENNE TINEE | | Canis lupus | R |
| 23/06/2023 | V | LPV0623916 | CHAPELUT | PNM | | Tende | VESUBIE ROYA | 2 | | R |
| 24/06/2023 | D | LPD0623018 | CASSAR | OFB | | Belvédère | VESUBIE ROYA | | Canis lupus | R |
| 24/06/2023 | F | LPF0623222 | DOVA | PNM | | Saint-Étienne-de-Tinée | HAUTE TINEE | | Impossible | INV |
| 26/06/2023 | V | LPV0623659 | KRAMMER | PNM | | Isola | HAUTE TINEE | 1 | | R |
| 27/06/2023 | V | LPV0623624 | BARRETEAU | DRAF | Lieutenant de Louveterie | Belvédère | VESUBIE TINEE | 4 | | R |
| 28/06/2023 | V | LPV0623917 | CHAPELUT | PNM | | Tende | VESUBIE ROYA | 1 | | R |
| 30/06/2023 | V | LPV0623789 | LAUDIC | PNM | | Isola | HAUTE TINEE | 1 | | R |
| 01/07/2023 | V | LPV0623639 | ALIE | CNRS | | Le Mas | BLEINE | 2 | | R |
| 01/07/2023 | V | LPV0623717 | MOISSON | PNM | | Entraunes | ASPRES | 1 | | R |
| 01/07/2023 | V | LPV0623725 | MOISSON | PNM | | Entraunes | ASPRES | 1 | | R |
| 02/07/2023 | D | LPD0623019 | CASSAR | OFB | | Isola | HAUTE TINEE | | Canis lupus | R |
| 02/07/2023 | V | LPV0623627 | MARRONE | OFB | MEGE Jean-Michel | Sospel | PREALPES DE MENTON | 1 | | R |
| 04/07/2023 | V | LPV0623671 | KRAMMER | PNM | | Roubion | MOYENNE TINEE | 1 | | R |
| 05/07/2023 | V | LPV0623638 | ALIE | CNRS | | Le Mas | BLEINE | 1 | | R |
| 05/07/2023 | V | LPV0623642 | GEORGE | Chasseur | | Séranon | AUDIBERGUE | 1 | | R |
| 11/07/2023 | V | LPV0623807 | LAUDIC | PNM | | Beuil | MOUNIER | 1 | | R |
| 12/07/2023 | V | LPV0623668 | KRAMMER | PNM | | Rimplas | VESUBIE TINEE | 2 | | R |
| 12/07/2023 | V | LPV0623718 | MOISSON | PNM | | Entraunes | ASPRES | 2 | | R |
| 12/07/2023 | V | LPV0623726 | MOISSON | PNM | | Entraunes | ASPRES | 2 | | R |
| 13/07/2023 | D | LPD0623020 | FOSSET | OFB | R BONVALLAT | Marie | TOURNAIRET | | Canis lupus | R |
| 13/07/2023 | V | LPV0623665 | KRAMMER | PNM | | Saint-Sauveur-sur-Tinée | MOYENNE TINEE | 1 | | R |
| 13/07/2023 | V | LPV0623787 | LAUDIC | PNM | | Isola | HAUTE TINEE | 1 | | R |
| 13/07/2 | | | | | | | | | | |

| Données du Réseau | | | | | | | | | | |
|-------------------|------|--------------|----------|--------------------------|-----------------------------------|-------------------------|--------------------|--------|------------------|-----------|
| Date | Type | N° Référence | Nom | Organisme | Observateur | Commune | Massif | Nb idv | Espèce | Fiabilité |
| 17/07/2023 | F | LPF0623212 | COSSU | Particulier | MEJE JM | Sospel | PREALPES DE MENTON | | | En Cours |
| 17/07/2023 | F | LPF0623221 | COSSU | Particulier | Meje JM | Sospel | PREALPES DE MENTON | | Canis lupus | R |
| 17/07/2023 | V | LPV0623628 | COSSU | Particulier | MEJE JM | Sospel | PREALPES DE MENTON | 1 | | R |
| 20/07/2023 | D | LPD0623021 | FOSSET | OFB | R BONVALLAT | Péone | MOUNIER | | Canis lupus | R |
| 20/07/2023 | D | LPD0623022 | FOSSET | OFB | R BONVALLAT | Tende | FRONTIERA | | Canis lupus | R |
| 20/07/2023 | V | LPV0623956 | TOUTAIN | PNM | | Moulinet | VESUBIE ROYA | 1 | | R |
| 21/07/2023 | V | LPV0623784 | LAUDIC | PNM | | Saint-Martin-Vésubie | VESUBIE TINEE | 2 | | R |
| 21/07/2023 | V | LPV0623957 | TOUTAIN | PNM | | Moulinet | VESUBIE ROYA | 1 | | R |
| 22/07/2023 | V | LPV0623625 | GIRARDIN | Lieutenant de Louveterie | | Saint-Vallier-de-Thiery | THIY CAUSSOLS | 1 | | INV |
| 23/07/2023 | F | LPF0623238 | LOIREAU | PNM | | Entraunes | ASPRES | | | En Cours |
| 23/07/2023 | F | LPF0623239 | LOIREAU | PNM | | Entraunes | ASPRES | | Canis lupus | R |
| 23/07/2023 | V | LPV0623800 | LAUDIC | PNM | | Isola | HAUTE TINEE | 3 | | R |
| 24/07/2023 | D | LPD0623023 | FOSSET | OFB | R BONVALLAT | Saint-Martin-Vésubie | VESUBIE TINEE | | Canis lupus | R |
| 24/07/2023 | V | LPV0623626 | GIRARDIN | Lieutenant de Louveterie | | Saint-Vallier-de-Thiery | THIY CAUSSOLS | 1 | | INV |
| 24/07/2023 | V | LPV0623801 | LAUDIC | PNM | | Isola | HAUTE TINEE | 1 | | R |
| 25/07/2023 | V | LPV0623629 | GIRARDIN | Lieutenant de Louveterie | | Saint-Vallier-de-Thiery | THIY CAUSSOLS | 1 | | R |
| 25/07/2023 | V | LPV0623816 | LAUDIC | PNM | | Beuil | MOUNIER | 2 | | R |
| 26/07/2023 | V | LPV0623802 | LAUDIC | PNM | | Isola | HAUTE TINEE | 1 | | R |
| 29/07/2023 | V | LPV0623803 | LAUDIC | PNM | | Isola | HAUTE TINEE | 1 | | R |
| 03/08/2023 | F | LPF0623213 | DOVA | PNM | | Saint-Dalmas-le-Selvage | HAUTE TINEE | | Canis familiaris | NR |
| 03/08/2023 | F | LPF0623214 | DOVA | PNM | | Saint-Dalmas-le-Selvage | HAUTE TINEE | | Canis lupus | R |
| 03/08/2023 | V | LPV0623783 | LAUDIC | PNM | | Belvédère | VESUBIE ROYA | 1 | | R |
| 04/08/2023 | V | LPV0623634 | CASSAR | OFB | t MARTIN PEGUY OFB- éleveur D. SO | Gréolières | CHEIRON | 1 | | R |
| 04/08/2023 | V | LPV0623781 | LAUDIC | PNM | | Belvédère | VESUBIE ROYA | 1 | | R |
| 06/08/2023 | D | LPD0623024 | MENJOLET | OFB | LL06 | Isola | HAUTE TINEE | | Canis lupus | R |
| 06/08/2023 | V | LPV0623778 | LAUDIC | PNM | | Belvédère | VESUBIE ROYA | 2 | | R |
| 06/08/2023 | V | LPV0623793 | LAUDIC | PNM | | Isola | HAUTE TINEE | 1 | | R |
| 07/08/2023 | D | LPD0623025 | BERNARD | OFB | LL | Coursegoules | CHEIRON | | Canis lupus | R |
| 07/08/2023 | D | LPD0623026 | BERNARD | OFB | LL | Marie | TOURNAIRET | | Canis lupus | R |
| 08/08/2023 | D | LPD0623030 | BERNARD | OFB | LL | La Brigue | TANARO | | Canis lupus | R |
| 09/08/2023 | V | LPV0623809 | LAUDIC | PNM | | Beuil | MOUNIER | 1 | | R |
| 10/08/2023 | V | LPV0623782 | LAUDIC | PNM | | Belvédère | VESUBIE ROYA | 1 | | R |
| 10/08/2023 | V | LPV0623804 | LAUDIC | PNM | | Isola | HAUTE TINEE | 1 | | R |
| 11/08/2023 | F | LPF0623215 | KRAMMER | PNM | | Roure | MOYENNE TINEE | | Canis lupus | R |
| 11/08/2023 | V | LPV0623795 | LAUDIC | PNM | | Isola | HAUTE TINEE | 1 | | R |
| 11/08/2023 | V | LPV0623805 | LAUDIC | PNM | | Isola | HAUTE TINEE | 1 | | R |
| 12/08/2023 | D | LPD0623034 | FOSSET | OFB | Louveter | La Brigue | TANARO | | Canis lupus | R |
| 13/08/2023 | D | LPD0623029 | BERNARD | OFB | LL | Sospel | PREALPES DE MENTON | | Canis lupus | R |
| 13/08/2023 | V | LPV0623669 | KRAMMER | PNM | | Rimplas | VESUBIE TINEE | 1 | | R |
| 14/08/2023 | V | LPV0623810 | LAUDIC | PNM | | Beuil | MOUNIER | 1 | | R |
| 15/08/2023 | V | LPV0623779 | LAUDIC | PNM | | Belvédère | VESUBIE ROYA | 3 | | R |
| 16/08/2023 | D | LPD0623027 | LABIGAND | PNM | GUIBERT Angeline PNM | Tende | VESUBIE ROYA | | Canis familiaris | NR |
| 16/08/2023 | H | LPH0623001 | MARRONE | OFB | Eric MONTINI gcp | Beuil | MOYENNE TINEE | | | R |
| 18/08/2023 | V | LPV0623660 | KRAMMER | PNM | | Isola | HAUTE TINEE | 2 | | R |
| 18/08/2023 | V | LPV0623719 | MOISSON | PNM | | Entraunes | ASPRES | 1 | | R |
| 18/08/2023 | V | LPV0623727 | MOISSON | PNM | | Entraunes | ASPRES | 1 | | R |
| 19/08/2023 | D | LPD0623028 | VILLARD | OFB | | Isola | HAUTE TINEE | | Canis lupus | R |
| 21/08/2023 | D | LPD0623039 | FOSSET | OFB | Lieutenant de Louveterie | Tende | VESUBIE ROYA | | Canis lupus | R |
| 24/08/2023 | D | LPD0623031 | MARRONE | OFB | Louveter | Tende | VESUBIE ROYA | | Canis lupus | R |
| 25/08/2023 | H | LPH0623006 | MARRONE | OFB | | Conségudes | CHEIRON | | | R |
| 25/08/2023 | V | LPV0623720 | MOISSON | PNM | | Entraunes | ASPRES | 1 | | R |
| 25/08/2023 | V | LPV0623728 | MOISSON | PNM | | Entraunes | ASPRES | 1 | | R |
| 25/08/2023 | V | LPV0623958 | TOUTAIN | PNM | | Moulinet | VESUBIE ROYA | 1 | | R |
| 26/08/2023 | H | LPH0623002 | PLESSIS | OFB | PLESSIS Timothée | Guillaumes | ASPRES | | | NR |
| 26/08/2023 | H | LPH0623005 | MARRONE | OFB | | Beuil | MOYENNE TINEE | | | R |
| 27/08/2023 | H | LPH0623003 | PLESSIS | OFB | | Duranus | ROCCA SIERA | | | NR |
| 27/08/2023 | H | LPH0623004 | PLESSIS | OFB | | Levens | ROCCA SIERA | | | NR |
| 27/08/2023 | H | LPH0623007 | MARRONE | OFB | | Lucéram | ROCCA SIERA | | | NR |
| 29/08/2023 | D | LPD0623032 | MARRONE | OFB | GLANIS Sébastien | Guillaumes | ASPRES | | | R |
| 29/08/2023 | F | LPF0623224 | BERZINS | PNM | | Isola | HAUTE TINEE | | Canis lupus | R |
| 29/08/2023 | F | LPF0623225 | BERZINS | PNM | | Isola | HAUTE TINEE | | Canis familiaris | NR |
| 29/08/2023 | F | LPF0623232 | MOISSON | PNM | | Entraunes | ASPRES | | Canis lupus | R |
| 29/08/2023 | V | LPV0623780 | LAUDIC | PNM | | Belvédère | VESUBIE ROYA | 2 | | R |
| 30/08/2023 | D | LPD0623033 | MARRONE | OFB | GLANIS sébastien SD06 | Isola | HAUTE TINEE | | Canis lupus | R |
| 30/08/2023 | V | LPV0623635 | CASSAR | OFB | | Guillaumes | MOUNIER | 3 | | INV |
| 30/08/2023 | V | LPV0623653 | GEORGE | Chasseur | | Séranon | AUDIBERGUE | 3 | | R |
| 01/09/2023 | D | LPD0623059 | TOUTAIN | PNM | | Tende | VESUBIE ROYA | | Vulpes vulpes | NR |
| 02/09/2023 | V | LPV0623815 | LAUDIC | PNM | | Beuil | MOUNIER | 1 | | R |
| 03/09/2023 | V | LPV0623672 | KRAMMER | PNM | | Roubion | MOYENNE TINEE | 1 | | R |
| 04/09/2023 | V | LPV0623786 | LAUDIC | PNM | | Isola | HAUTE TINEE | 1 | | R |
| 04/09/2023 | V | LPV0623790 | LAUDIC | PNM | | Isola | HAUTE TINEE | 1 | | R |
| 07/09/2023 | D | LPD0623037 | FOSSET | OFB | Lieutenant de Louveterie | Marie | TOURNAIRET | | Canis lupus | R |
| 08/09/2023 | V | LPV0623796 | LAUDIC | PNM | | Isola | HAUTE TINEE | 1 | | R |
| 09/09/2023 | F | LPF0623233 | MOISSON | PNM | | Entraunes | ASPRES | | Canis lupus | R |
| 09/09/2023 | F | LPF0623234 | MOISSON | PNM | | Entraunes | ASPRES | | | En Cours |
| 09/09/2023 | V | LPV0623636 | MARRONE | OFB | TANSINI Grégory | Peille | PREALPES DE MENTON | 1 | | INV |
| 10/09/2023 | D | LPD0623048 | FOSSET | OFB | Lieutenant de Louveterie | Entraunes | ASPRES | | | R |
| 10/09/2023 | V | LPV0623640 | FOSSET | OFB | Lieutenant de Louveterie | Entraunes | COL DES CHAMPS | 1 | | R |
| 12/09/2023 | F | LPF0623216 | KRAMMER | PNM | | Isola | HAUTE TINEE | | Canis lupus | R |
| 12/09/2023 | V | LPV0623644 | MARRONE | OFB | GLANIS Sébastien OFB | Beuil | MOUNIER | 2 | | R |
| 13/09/2023 | V | LPV0623645 | MARRONE | OFB | GLANIS Sébastien OFB | Beuil | MOUNIER | 1 | | R |
| 14/09/2023 | V | LPV0623646 | MARRONE | OFB | GLANIS Sébastien OFB | Beuil | MOUNIER | 4 | | R |
| 14/09/2023 | V | LPV0623647 | MARRONE | OFB | GLANIS Sébastien OFB | Beuil | MOUNIER | 1 | | R |
| 14/09/2023 | V | LPV0623655 | MARRONE | OFB | | Duranus | ROCCA SIERA | 3 | | R |
| 15/09/2023 | V | LPV0623811 | LAUDIC | PNM | | Beuil | MOUNIER | 1 | | R |
| 16/09/2023 | V | LPV0623643 | GEORGE | Chasseur | | Séranon | AUDIBERGUE | 2 | | R |
| 16/09/2023 | V | LPV0623648 | MARRONE | OFB | GLANIS Sébastien OFB | Beuil | MOUNIER | 1 | | R |
| 16/09/2023 | V | LPV0623649 | MARRONE | OFB | GLANIS Sébastien OFB | Beuil | MOUNIER | 1 | | R |
| 18/09/2023 | V | LPV0623656 | MARRONE | OFB | | Duranus | ROCCA SIERA | 3 | | INV |
| 18/09/2023 | V | LPV0623661 | KRAMMER | PNM | | Isola | HAUTE TINEE | 3 | | R |
| 20/09/2023 | V | LPV0623791 | LAUDIC | PNM | | Isola | HAUTE TINEE | 1 | | R |
| 22/09/2023 | D | LPD0623035 | FOSSET | OFB | lieutenant de louveterie | Isola | HAUTE TINEE | | Canis lupus | R |
| 23/09/2023 | V | LPV0623673 | KRAMMER | PNM | | Roubion | MOYENNE TINEE | 2 | | R |
| 24/09/2023 | D | LPD0623036 | FOSSET | OFB | Lieutenant de Louveterie | Beuil | MOUNIER | | Canis lupus | R |
| 24/09/2023 | V | LPV0623797 | LAUDIC | PNM | | Isola | HAUTE TINEE | 1 | | R |
| 25/09/2023 | F | LPF0623217 | ALIE | CNRS | | Saint-Auban | BLEINE | | | INV |
| 25/09/2023 | F | LPF0623218 | ALIE | CNRS | | Saint-Auban | BLEINE | | | INV |
| 25/09/2023 | V | LPV0623774 | GEORGE | Chasseur | | Séranon | AUDIBERGUE | 2 | | R |
| 25/09/2023 | V | LPV0623788 | LAUDIC | PNM | | Isola | HAUTE TINEE | 1 | | R |
| 26/09/2023 | F | LPF0623235 | MOISSON | PNM | | Entraunes | ASPRES | | | En Cours |
| 27/09/2023 | V | LPV0623657 | MARRONE | OFB | | Duranus | ROCCA SIERA | 3 | | INV |
| 05/10/2023 | V | LPV0623662 | KRAMMER | PNM | | Isola | HAUTE TINEE | 2 | | R |
| 10/10/2023 | V | LPV0623812 | LAUDIC | PNM | | Beuil | MOUNIER | 2 | | R |
| 11/10/2023 | D | LPD0623041 | FOSSET | OFB | BONVALLAT René | Isola | HAUTE TINEE | | Canis lupus | R |
| 11/10/2023 | V | LPV0623674 | KRAMMER | PNM | | Roubion | MOYENNE TINEE | 1 | | R |
| 11/10/2023 | V | LPV0623680 | KRAMMER | PNM | | Rimplas | VESUBIE TINEE | 4 | | R |
| 12/10/2023 | V | LPV0623684 | TOUTAIN | PNM | Patrick Courchasse | Fontan | VESUBIE ROYA | 2 | | R |
| 14/10/2023 | V | LPV0623965 | FOSSET | OFB | | Ascros | GOURDAN | 1 | | R |
| 15/10/2023 | D | LPD0623040 | MARRONE | OFB | GLANIS Sébastien | Beuil | MOUNIER | | Canis lupus | R |
| 17/10/2023 | V | LPV0623792 | LAUDIC | PNM | | Isola | HAUTE TINEE | 2 | | R |
| 17/10/2023 | V | LPV0623799 | LAUDIC | PNM | | Isola | HAUTE TINEE | 2 | | R |
| 18/10/2023 | D | LPD0623055 | FOSSET | OFB | Lieutenant de Louveterie | Saint-Vallier-de-Thiery | THIY CAUSSOLS | | Canis lupus | R |
| 19/10/2023 | V | LPV0623813 | LAUDIC | PNM | | Beuil | MOUNIER | 4 | | R |
| 20/10/2023 | D | LPD0623044 | FOSSET | OFB | Lieutenant de Louveterie | Beuil | MOUNIER | | Canis lupus | R |
| 21/10/2023 | F | LPF0623236 | MOISSON | PNM | | Péone | MOUNIER | | | En Cours |
| 22/10/2023 | V | LPV0623663 | KRAMMER | PNM | | Isola | HAUTE TINEE | 2 | | R |
| 23/10/2023 | | | | | | | | | | |

| Données du Réseau | | | | | | | | | | |
|----------------------|------|--------------|-----------|----------------------------------|--------------------------|-----------------------------|----------------------------|--------------------|------------------|-----------|
| Date | Type | N° Référence | Nom | Organisme | Observateur | Commune | Massif | Nb indiv | Espèce | Fiabilité |
| 24/10/2023 | V | LPV0623826 | LAUDIC | PNM | | Isola | HAUTE TINEE | 1 | | R |
| 24/10/2023 | V | LPV0623834 | LAUDIC | PNM | | Isola | HAUTE TINEE | 1 | | R |
| 24/10/2023 | V | LPV0623835 | LAUDIC | PNM | | Isola | HAUTE TINEE | 1 | | R |
| 24/10/2023 | V | LPV0623836 | LAUDIC | PNM | | Isola | HAUTE TINEE | 6 | | R |
| 24/10/2023 | V | LPV0623837 | LAUDIC | PNM | | Isola | HAUTE TINEE | 1 | | R |
| 25/10/2023 | V | LPV0623775 | GEORGE | Chasseur | | Séranon | AUDIBERGUE | 6 | | R |
| 25/10/2023 | V | LPV0623818 | LAUDIC | PNM | | Isola | HAUTE TINEE | 1 | | R |
| 25/10/2023 | V | LPV0623819 | LAUDIC | PNM | | Isola | HAUTE TINEE | 1 | | R |
| 25/10/2023 | V | LPV0623827 | LAUDIC | PNM | | Isola | HAUTE TINEE | 1 | | R |
| 25/10/2023 | V | LPV0623828 | LAUDIC | PNM | | Isola | HAUTE TINEE | 1 | | R |
| 25/10/2023 | V | LPV0623829 | LAUDIC | PNM | | Isola | HAUTE TINEE | 1 | | R |
| 25/10/2023 | V | LPV0623838 | LAUDIC | PNM | | Isola | HAUTE TINEE | 1 | | R |
| 25/10/2023 | V | LPV0623839 | LAUDIC | PNM | | Isola | HAUTE TINEE | 1 | | R |
| 25/10/2023 | V | LPV0623840 | LAUDIC | PNM | | Isola | HAUTE TINEE | 1 | | R |
| 25/10/2023 | V | LPV0623841 | LAUDIC | PNM | | Isola | HAUTE TINEE | 1 | | R |
| 25/10/2023 | V | LPV0623842 | LAUDIC | PNM | | Isola | HAUTE TINEE | 1 | | R |
| 26/10/2023 | D | LPD0623047 | FOSSET | OFB | Lieutenant de Louveterie | La Brigue | TANARO | | Canis lupus | R |
| 26/10/2023 | V | LPV0623820 | LAUDIC | PNM | | Isola | HAUTE TINEE | 7 | | R |
| 26/10/2023 | V | LPV0623821 | LAUDIC | PNM | | Isola | HAUTE TINEE | 6 | | R |
| 26/10/2023 | V | LPV0623822 | LAUDIC | PNM | | Isola | HAUTE TINEE | 1 | | R |
| 26/10/2023 | V | LPV0623823 | LAUDIC | PNM | | Isola | HAUTE TINEE | 1 | | R |
| 26/10/2023 | V | LPV0623830 | LAUDIC | PNM | | Isola | HAUTE TINEE | 1 | | R |
| 27/10/2023 | D | LPD0623045 | FOSSET | OFB | Lieutenant de Louveterie | Puget-Rostang | COULOMP DALUIS | | | R |
| 27/10/2023 | V | LPV0623831 | LAUDIC | PNM | | Isola | HAUTE TINEE | 1 | | R |
| 27/10/2023 | V | LPV0623843 | LAUDIC | PNM | | Isola | HAUTE TINEE | 1 | | R |
| 28/10/2023 | V | LPV0623824 | LAUDIC | PNM | | Isola | HAUTE TINEE | 1 | | R |
| 28/10/2023 | V | LPV0623832 | LAUDIC | PNM | | Isola | HAUTE TINEE | 1 | | R |
| 29/10/2023 | V | LPV0623844 | LAUDIC | PNM | | Isola | HAUTE TINEE | 1 | | R |
| 30/10/2023 | V | LPV0623675 | KRAMMER | PNM | | Roubion | MOYENNE TINEE | 2 | | R |
| 30/10/2023 | V | LPV0623833 | LAUDIC | PNM | | Isola | HAUTE TINEE | 1 | | R |
| 31/10/2023 | F | LPF0623226 | IDCZAK | Particulier | | Isola | HAUTE TINEE | 1 | Vulpes vulpes | NR |
| 07 - ARDECHE | | | | | | | | | | |
| 12/11/2022 | V | LPV0722001 | GAXOTTE | OFB | | PORTILHO J | Saint-Jean-le-Centenier | COIRON | | R |
| 23/11/2022 | P | LPF0722002 | GAXOTTE | OFB | | | Berzème | COIRON | | NR |
| 24/11/2022 | V | LPV0722003 | AGNIEL | OFB | | GLAYZAL A | Darbres | COIRON | | INV |
| 05/12/2022 | P | LPF0722001 | AGNIEL | OFB | | VINCENT GUILLAUME | Cellier-du-Luc | Exterieur zone | Vulpes vulpes | NR |
| 05/12/2022 | T | LPT0722001 | AGNIEL | OFB | | VINCENT Guillaume | Cellier-du-Luc | Exterieur zone | | INV |
| 11/12/2022 | V | LPV0722016 | GAXOTTE | OFB | | PORTILHO J | Saint-Jean-le-Centenier | COIRON | | R |
| 17/12/2022 | V | LPV0722015 | GAXOTTE | OFB | | BARBIER.P CORRADO.O BOYER.D | Saint-Jean-le-Centenier | COIRON | | R |
| 19/12/2022 | P | LPF0722003 | GAXOTTE | OFB | | ARCIS D. EYMAR DAUPHIN | Saint-Ginès-en-Coiron | COIRON | Canis familiaris | NR |
| 19/12/2022 | T | LPT0722002 | GAXOTTE | OFB | | ARCIS DAMIEN | Saint-Ginès-en-Coiron | COIRON | | INV |
| 19/12/2022 | V | LPV0722004 | AGNIEL | OFB | | GLAYZAL A | Darbres | COIRON | | INV |
| 21/12/2022 | V | LPV0722002 | AGNIEL | OFB | | VINCENT Guillaume | Cellier-du-Luc | Exterieur zone | | R |
| 05/01/2023 | P | LPF0723004 | MOUNIER | OFB | | | Villeneuve-de-Berg | COIRON | | NR |
| 12/01/2023 | V | LPV0723001 | VINCENT | Agriculteur - Eleveur | | | Cellier-du-Luc | Exterieur zone | | INV |
| 14/03/2023 | V | LPV0723002 | GAXOTTE | OFB | | DELUBAC J | Aubenas | Exterieur zone | | INV |
| 06/04/2023 | D | LPD0723001 | MOUNIER | OFB | | | Saint-Marcel-d'Ardèche | Exterieur zone | Canis familiaris | NR |
| 21/04/2023 | F | LPF0723001 | MARJON | OFB | | EYMAR D AUFIN SD 07 | Berzème | Exterieur zone | Impossible | INV |
| 15/06/2023 | V | LPV0723005 | CELLIER | FDC | | anonyme | Meysses | Exterieur zone | | NR |
| 18/06/2023 | V | LPV0723006 | FAURE | OFB | | | Saint-Laurent-les-Bains | Exterieur zone | | NR |
| 20/08/2023 | D | LPD0723002 | MOUNIER | OFB | | LOMBARDI T SD30 | Saint-Paul-le-Jeune | Exterieur zone | Canis familiaris | NR |
| 06/10/2023 | V | LPV0723008 | CELLIER | FDC | | FIALON Dominique | Lavillatte | Exterieur zone | | INV |
| 15/10/2023 | V | LPV0723003 | GAXOTTE | OFB | | VIDAL Chloe | Berzème | COIRON | | R |
| 16/10/2023 | V | LPV0723004 | GAXOTTE | OFB | | VIDAL Chloe | Berzème | COIRON | | R |
| 08 - ARDENNES | | | | | | | | | | |
| 17/12/2022 | P | LPF0822007 | NORMAND | OFB | | | Matton-et-Ciémeny | Exterieur zone | | NR |
| 17/12/2022 | V | LPV0822005 | TINOIS | OFB | | FRANCOIS Michel | Landres-et-Saint-Georges | Exterieur zone | | R |
| 14/06/2023 | T | LPT0823001 | DEMISSY | OFB | | CHRISMENT Jean-Claude | Bourg-Fidèle | Exterieur zone | | INV |
| 26/09/2023 | V | LPV0823003 | TINOIS | OFB | | FRANCOIS Louis | Hargnies | Exterieur zone | | R |
| 08/10/2023 | V | LPV0823001 | TINOIS | OFB | | MANTEAUX Mikael | Hargnies | Exterieur zone | | INV |
| 09/10/2023 | V | LPV0823002 | TINOIS | OFB | | DUMAY Jany | Hargnies | Exterieur zone | | INV |
| 25/10/2023 | V | LPV0823004 | TINOIS | OFB | | HIVER Erick | Fumay | Exterieur zone | | INV |
| 09 - ARIEGE | | | | | | | | | | |
| 11/11/2022 | F | LPF0922004 | STEINMETZ | OFB | | MORENO | Saint-Lary | Exterieur zone | | INV |
| 30/11/2022 | T | LPT0922007 | ASPIROT | Observatoire de la montagne orlu | | | Orlu | CARLIT_CAMPCARDOS | | INV |
| 11/12/2022 | T | LPT0922008 | CORONA | OFB | | RAZLOZNIK Claire | Lercoul | Exterieur zone | | INV |
| 10/01/2023 | C | LPC0923001 | KACZMAR | ONF | | ROUSSET Jerome | L'Hospitalet-près-FAndorre | CARLIT_CAMPCARDOS | Chevreuil | INV |
| 11/01/2023 | F | LPF0923001 | KACZMAR | ONF | | | L'Hospitalet-près-FAndorre | CARLIT_CAMPCARDOS | Vulpes vulpes | NR |
| 11/01/2023 | T | LPT0923001 | KACZMAR | ONF | | ROUSSET Jerome | L'Hospitalet-près-FAndorre | CARLIT_CAMPCARDOS | | INV |
| 13/02/2023 | V | LPV0923001 | COUTU | OFB | | BILLARD Patrice | Foix | Exterieur zone | | NR |
| 14/04/2023 | V | LPV0923002 | STEINMETZ | OFB | | LACROIX Steven | Bestiac | Exterieur zone | | INV |
| 27/04/2023 | F | LPF0923002 | STEINMETZ | OFB | | | Mérens-les-Vals | CARLIT_CAMPCARDOS | Canis lupus | R |
| 29/08/2023 | V | LPV0923004 | STEINMETZ | OFB | | MENUDIER Valentin DGPT | Bethmale | Exterieur zone | | INV |
| 31/08/2023 | V | LPV0923003 | CORONA | OFB | | PAGNOT CAZAGRANDE | Saverdun | Exterieur zone | | NR |
| 21/09/2023 | F | LPF0923003 | DUHAYER | OFB | | Cougeon | Mérens-les-Vals | CARLIT_CAMPCARDOS | | INV |
| 27/09/2023 | H | LPH0923001 | STEINMETZ | OFB | | GILLOT Pascal | Auzat | Exterieur zone | | INV |
| 15/10/2023 | V | LPV0923005 | KACZMAR | ONF | | VIGLIOS Pierre | Mérens-les-Vals | CARLIT_CAMPCARDOS | | INV |
| 10 - AUBE | | | | | | | | | | |
| 04/12/2022 | V | LPV1022001 | ELARIF | OFB | | Inconnu | Montfey | Exterieur zone | | R |
| 10/12/2022 | V | LPV1022013 | MATTON | OFB | | | Coussegrey | CHAUOURCOIS | | R |
| 11/12/2022 | C | LPC1022001 | MATTON | OFB | | TAYET Philippe | Marolles-sous-Lignières | CHAUOURCOIS | Chevreuil | NR |
| 27/12/2022 | V | LPV1022003 | MATTON | OFB | | | Coussegrey | CHAUOURCOIS | | R |
| 27/12/2022 | V | LPV1022014 | MATTON | OFB | | | Coussegrey | CHAUOURCOIS | | R |
| 02/01/2023 | V | LPV1023001 | ELARIF | OFB | | | Coussegrey | CHAUOURCOIS | | R |
| 27/01/2023 | V | LPV1023004 | ELARIF | OFB | | PALVATIER | Lignières | CHAUOURCOIS | | INV |
| 07/03/2023 | V | LPV1023002 | ELARIF | OFB | | | Coussegrey | CHAUOURCOIS | | R |
| 08/03/2023 | V | LPV1023003 | ELARIF | OFB | | | Coussegrey | CHAUOURCOIS | | R |
| 25/03/2023 | T | LPT1023001 | GOUMENT | OFB | | | Coussegrey | CHAUOURCOIS | | INV |
| 25/03/2023 | V | LPV1023005 | MATTON | OFB | | | Coussegrey | CHAUOURCOIS | | R |
| 03/04/2023 | T | LPT1023002 | PINGUET | OFB | | | Coussegrey | CHAUOURCOIS | | INV |
| 20/06/2023 | V | LPV1023006 | JACQUARD | FDC | | Jean-Michel NAUDIN | Bernon | CHAUOURCOIS | | INV |
| 11/10/2023 | V | LPV1023007 | MATTON | OFB | | RESSENTHAL Thomas | Aix-Villemaur-Pâlis | Exterieur zone | | NR |
| 11 - AUDE | | | | | | | | | | |
| 14/11/2022 | V | LPV1122077 | MARQUES | OFB | | | Castans | MONTAGNE NOIRE | | R |
| 29/12/2022 | F | LPF1122001 | BINDER | OFB | | | Le Bousquet | MADRES_BOUCHEVILLE | Impossible | INV |
| 10/01/2023 | F | LPF1123003 | SALVADOR | FRNC | | | Counozouls | MADRES_BOUCHEVILLE | Vulpes vulpes | NR |
| 15/01/2023 | V | LPV1123010 | LORENZATO | OFB | | Choureaux Cédric | Camurac | Exterieur zone | | INV |
| 21/01/2023 | T | LPT1123003 | LORENZATO | OFB | | PRADEL Jacques | Feuilla | Exterieur zone | | NR |
| 24/01/2023 | P | LPF1123001 | MERCIER | OFB | | | Castans | MONTAGNE NOIRE | Canis lupus | NR |
| 29/01/2023 | T | LPT1123002 | DANJARD | OFB | | COUSTY François | Les Brunels | Exterieur zone | | INV |
| 30/01/2023 | T | LPT1123001 | GAUDRIOT | ONF | | DELPECH Mathieu | Villebazy | Exterieur zone | | INV |
| 06/02/2023 | V | LPV1123001 | DANJARD | OFB | | | HOULES | MONTAGNE NOIRE | | INV |
| 25/02/2023 | V | LPV1123008 | FRANOT | OFB | | LANNES Jerome | Camurac | Exterieur zone | | INV |
| 25/02/2023 | V | LPV1123009 | FRANOT | OFB | | | Camurac | Exterieur zone | | INV |
| 05/03/2023 | V | LPV1123002 | FRANOT | OFB | | MARSOIN Florent | Coudons | Exterieur zone | | INV |
| 16/03/2023 | V | LPV1123004 | FRANOT | OFB | | SAN FRANCISCO Marc | La Fajolle | Exterieur zone | | R |
| 16/03/2023 | V | LPV1123023 | MARQUES | OFB | | | Labastide-Esparbairègue | MADRES_BOUCHEVILLE | | INV |
| 03/04/2023 | V | LPV1123003 | FRANOT | OFB | | | Castans | MONTAGNE NOIRE | | R |
| 10/04/2023 | V | LPV1123011 | LORENZATO | OFB | | HOULES Gaëtan | Lagarde Yannick | Exterieur zone | | INV |
| 15/04/2023 | V | LPV1123007 | LORENZATO | OFB | | LATISTE Pascal | Fleury | Exterieur zone | | NR |
| 03/05/2023 | V | LPV1123005 | MARQUES | OFB | | HESSI Mohamed | Saissac | MONTAGNE NOIRE | | INV |
| 07/05/2023 | C | LPC1123001 | DE-CONTE | OFB | | PACAREAU | Coudons | Exterieur zone | Sanglier | INV |
| 08/05/2023 | V | LPV1123006 | DANJARD | OFB | | HOULES Gaëtan | Castans | MONTAGNE NOIRE | | R |
| 10/05/2023 | F | LPF1123001 | GLEIZES | FDC | | | Counozouls | MADRES_BOUCHEVILLE | | R |
| 14/05/2023 | V | LPV1123012 | SALVADOR | FRNC | | | Counozouls | MADRES_BOUCHEVILLE | Canis lupus | R |
| 04/06/2023 | V | LPV1123013 | SALVADOR | FRNC | | | Counozouls | MADRES_BOUCHEVILLE | | INV |
| 14/06/2023 | T | LPT1123004 | COLLIOT | Bureau d'études | | | Limousis | MONTAGNE NOIRE | | INV |

| Données du Réseau | | | | | | | | | | |
|------------------------------|------|--------------|------------|-----------------------|-------------------------------|--------------------------------|--------------------|--------|------------------|-----------|
| Date | Type | N° Référence | Nom | Organisme | Observateur | Commune | Massif | Nb idv | Espèce | Fiabilité |
| 14/06/2023 | T | LP1123005 | COLLIOT | Bureau d'études | | Sailières-Cabardès | Extérieur zone | 1 | | INV |
| 22/07/2023 | V | LPV1123015 | SALVADOR | FRNC | | Counozouls | MADRES_BOUCHEVILLE | 1 | | R |
| 23/07/2023 | V | LPV1123014 | SALVADOR | FRNC | | Counozouls | MADRES_BOUCHEVILLE | 1 | | INV |
| 05/08/2023 | F | LPF1123002 | SALVADOR | FRNC | | Counozouls | MADRES_BOUCHEVILLE | 1 | Impossible | INV |
| 28/08/2023 | V | LPV1123016 | LORENZATO | OFB | Anonyme | Greffeil | Extérieur zone | 2 | | NR |
| 24/09/2023 | V | LPV1123018 | POUCHAIRET | Particulier | | Counozouls | MADRES_BOUCHEVILLE | 1 | | R |
| 09/10/2023 | V | LPV1123017 | DANJARD | OFB | Houles Gaetan | Castans | Extérieur zone | 1 | | R |
| 20/10/2023 | V | LPV1123019 | RAPEZ | Particulier | Hugo ROUGE | Cuxac-Cabardès | MONTAGNE NOIRE | 1 | | NR |
| 12 - AVEYRON | | | | | | | | | | |
| 04/11/2022 | V | LPV1222005 | RIBIERE | Particulier | | Saint-Chély-d'Aubrac | AUBRAC | 1 | | INV |
| 04/11/2022 | V | LPV1222075 | PEERS | OFB | | Saint-Chély-d'Aubrac | AUBRAC | 1 | | R |
| 05/11/2022 | V | LPV1222076 | PEERS | OFB | Mr CROCQ Hervé | Curières | AUBRAC | 1 | | INV |
| 07/11/2022 | F | LPF1222026 | MARTIN | Ministère des Armées | ESPAN ROBERT | La Cavalerie | LARZAC_2 | 1 | Canis lupus | R |
| 07/11/2022 | T | LPT1222029 | MARTIN | Ministère des Armées | ESPAN ROBERT | Millau | LARZAC_2 | 1 | | INV |
| 14/11/2022 | V | LPV1222082 | RIBIERE | Particulier | | Condom-d'Aubrac | AUBRAC | 1 | | R |
| 13/12/2022 | V | LPV1222083 | RIBIERE | Particulier | | Laguiole | AUBRAC | 1 | | R |
| 30/12/2022 | V | LPV1222084 | RIBIERE | Particulier | | Condom-d'Aubrac | AUBRAC | 1 | | R |
| 30/12/2022 | V | LPV1222085 | PEERS | OFB | | Condom-d'Aubrac | AUBRAC | 1 | | R |
| 09/01/2023 | V | LPV1223001 | RIBIERE | Particulier | | Prades-d'Aubrac | AUBRAC | 1 | | NR |
| 10/01/2023 | C | LPC1223001 | RIBIERE | Particulier | | Curières | AUBRAC | 1 | Cerf élaphe | R |
| 10/01/2023 | T | LPT1223001 | RIBIERE | Particulier | | Laguiole | AUBRAC | 1 | | R |
| 10/01/2023 | U | LPV1223001 | RIBIERE | Particulier | | Laguiole | AUBRAC | 1 | | INV |
| 12/01/2023 | T | LPT1223002 | RIBIERE | Particulier | | Curières | AUBRAC | 1 | | R |
| 18/01/2023 | P | LPP1223001 | RIBIERE | Particulier | | Bozouls | AUBRAC | 1 | | INV |
| 18/01/2023 | P | LPP1223002 | LE-PORT | OFB | | Bozouls | AUBRAC | 1 | Homo sapiens | NR |
| 18/01/2023 | T | LPT1223003 | LE-PORT | OFB | | Bozouls | Extérieur zone | 2 | | NR |
| 11/02/2023 | C | LPC1223002 | PEERS | OFB | | Saint-Chély-d'Aubrac | AUBRAC | 1 | Cerf élaphe | R |
| 11/02/2023 | F | LPF1223001 | PEERS | OFB | | Saint-Chély-d'Aubrac | AUBRAC | 1 | Vulpes vulpes | NR |
| 11/02/2023 | T | LPT1223004 | PEERS | OFB | | Saint-Chély-d'Aubrac | AUBRAC | 1 | | R |
| 14/02/2023 | V | LPV1223002 | SANTIN | ONF | | Saint-Chély-d'Aubrac | AUBRAC | 1 | | R |
| 21/02/2023 | V | LPV1223003 | RIBIERE | Particulier | | Saint-Chély-d'Aubrac | AUBRAC | 1 | | R |
| 28/02/2023 | F | LPF1223002 | BODOT | Particulier | | La Couventorade | LARZAC_2 | 1 | Vulpes vulpes | NR |
| 28/02/2023 | T | LPT1223005 | BODOT | Particulier | | La Couventorade | LARZAC_2 | 1 | | INV |
| 01/03/2023 | V | LPV1223004 | PEERS | OFB | | Cantoin | AUBRAC | 1 | | INV |
| 03/03/2023 | C | LPC1223003 | MALET | Particulier | | Laguiole | AUBRAC | 1 | Cerf élaphe | R |
| 03/03/2023 | F | LPF1223003 | PEERS | OFB | Rieurtord | Laguiole | AUBRAC | 1 | Vulpes vulpes | NR |
| 03/03/2023 | T | LPT1223006 | MALET | Particulier | | Laguiole | AUBRAC | 1 | | R |
| 03/03/2023 | U | LPV1223002 | MALET | Particulier | | Laguiole | AUBRAC | 1 | | R |
| 05/03/2023 | V | LPV1223008 | RIBIERE | Particulier | | Saint-Chély-d'Aubrac | AUBRAC | 1 | | R |
| 08/03/2023 | V | LPV1223007 | MARBEZY | FDC | | Millau | Extérieur zone | 1 | | INV |
| 12/03/2023 | C | LPC1223004 | MALET | Particulier | | Saint-Chély-d'Aubrac | AUBRAC | 1 | Cerf élaphe | INV |
| 12/03/2023 | U | LPV1223003 | MALET | Particulier | | Saint-Chély-d'Aubrac | AUBRAC | 1 | Impossible | INV |
| 18/03/2023 | V | LPV1223005 | CAYLUS | OFB | DELTOUR Arnaud | Saint-Affrique | Extérieur zone | 1 | | INV |
| 19/03/2023 | V | LPV1223006 | CAYLUS | OFB | ARLES REMY | Saint-Rome-de-Tarn | Extérieur zone | 1 | | NR |
| 20/03/2023 | F | LPF1223004 | PEER | OFB | | Saint-Chély-d'Aubrac | AUBRAC | 1 | Vulpes vulpes | NR |
| 21/04/2023 | P | LPP1223003 | PEER | OFB | | Mur-de-Barrez | Extérieur zone | 1 | Impossible | INV |
| 29/04/2023 | V | LPV1223009 | RIBIERE | Particulier | | Saint-Chély-d'Aubrac | AUBRAC | 1 | | INV |
| 29/04/2023 | V | LPV1223015 | RIBIERE | Particulier | | Saint-Chély-d'Aubrac | AUBRAC | 1 | | INV |
| 04/05/2023 | V | LPV1223010 | RIBIERE | Particulier | | Saint-Chély-d'Aubrac | AUBRAC | 1 | | R |
| 13/05/2023 | P | LPP1223004 | CABAILH | OFB | ROCAGEL Didier | Cantoin | Extérieur zone | 1 | Meles meles | NR |
| 14/05/2023 | F | LPF1223005 | CABAILH | OFB | rocagel didier | Cantoin | AUBRAC | 1 | Impossible | INV |
| 18/05/2023 | V | LPV1223011 | PEER | OFB | | Condom-d'Aubrac | AUBRAC | 1 | | R |
| 20/05/2023 | V | LPV1223012 | RIBIERE | Particulier | | Saint-Chély-d'Aubrac | AUBRAC | 1 | | INV |
| 24/05/2023 | P | LPP1223005 | CHIL | OFB | | Cantoin | Extérieur zone | 1 | Meles meles | NR |
| 27/05/2023 | V | LPV1223013 | RIBIERE | Particulier | | Saint-Chély-d'Aubrac | AUBRAC | 1 | | INV |
| 30/05/2023 | V | LPV1223014 | RIBIERE | Particulier | | Saint Geniez d'Olt et d'Aubrac | AUBRAC | 1 | | R |
| 04/06/2023 | F | LPF1223006 | TORNIER | OFB | | Condom-d'Aubrac | AUBRAC | 1 | Canis lupus | R |
| 15/06/2023 | T | LPT1223007 | TOUCHET | OFB | | Saint-André-de-Vézines | Extérieur zone | 1 | | INV |
| 23/06/2023 | V | LPV1223038 | TOUCHET | OFB | PAARDEKOOPER Marieke | Saint Geniez d'Olt et d'Aubrac | AUBRAC | 1 | | R |
| 29/06/2023 | T | LPT1223008 | PEER | OFB | | Trémouilles | Extérieur zone | 1 | | INV |
| 03/07/2023 | C | LPC1223006 | GUNTZ | ONF | Lechalier | Nant | Extérieur zone | 1 | Chevreuil | INV |
| 03/07/2023 | T | LPT1223009 | TOUCHET | OFB | BUIL Marie-Hélène | La Cavalerie | LARZAC_2 | 1 | | NR |
| 03/07/2023 | V | LPV1223025 | PEER | OFB | | Saint-Chély-d'Aubrac | AUBRAC | 1 | | R |
| 06/07/2023 | V | LPV1223017 | TOUCHET | OFB | REDON Jean | Saint-André-de-Vézines | LARZAC_2 | 1 | | NR |
| 07/07/2023 | F | LPF1223007 | ROQUES | OFB | LATROUITE Gwenael | La Roque-Sainte-Marguerite | Extérieur zone | 1 | Canis familiaris | NR |
| 10/07/2023 | C | LPC1223005 | TOUCHET | OFB | VIDAL Claude | Saint-Jean-du-Bruel | LARZAC_2 | 1 | Chevreuil | NR |
| 13/07/2023 | T | LPT1223010 | TERRAL | DDT | | Trémouilles | Extérieur zone | 1 | | INV |
| 18/07/2023 | C | LPC1223007 | TOUCHET | OFB | BOUTRY Romain | Sainte-Eulalie-de-Cernon | LARZAC_2 | 1 | Chevreuil | INV |
| 18/07/2023 | F | LPF1223008 | TOUCHET | OFB | BUIL Marie-Hélène | Sainte-Eulalie-de-Cernon | LARZAC_2 | 1 | | NR |
| 19/07/2023 | V | LPV1223016 | CAYLUS | OFB | MURET Sophie | Sainte-Eulalie-de-Cernon | LARZAC_2 | 1 | | INV |
| 20/07/2023 | V | LPV1223027 | PEER | OFB | | Saint-Chély-d'Aubrac | AUBRAC | 1 | | R |
| 24/07/2023 | F | LPF1223009 | TOUCHET | OFB | | Millau | Extérieur zone | 1 | Canis familiaris | NR |
| 27/07/2023 | P | LPP1223006 | ROQUES | OFB | | Viala-du-Pas-de-Jaux | Extérieur zone | 1 | Vulpes vulpes | NR |
| 31/07/2023 | V | LPV1223018 | CHAUCHARD | Assoc. des Louvetiers | | Sainte-Eulalie-de-Cernon | LARZAC_2 | 1 | | INV |
| 01/08/2023 | V | LPV1223020 | TOUCHET | OFB | BUIL Marie-Hélène | Sainte-Eulalie-de-Cernon | LARZAC_2 | 1 | | NR |
| 03/08/2023 | V | LPV1223019 | ESPERCE | louveterie | | Sainte-Eulalie-de-Cernon | LARZAC_2 | 1 | | INV |
| 09/08/2023 | V | LPV1223054 | TOUCHET | OFB | AARDEKOOPER Marieke PNR AUBRA | Saint Geniez d'Olt et d'Aubrac | AUBRAC | 1 | | R |
| 14/08/2023 | V | LPV1223021 | TOUCHET | OFB | PONS | Saint-Beaulize | LARZAC_2 | 1 | | NR |
| 14/08/2023 | V | LPV1223028 | PEGUES | Particulier | | Montpeyroux | AUBRAC | 1 | | NR |
| 16/08/2023 | F | LPF1223010 | TORNIER | OFB | PONS | Saint-Beaulize | Extérieur zone | 1 | Vulpes vulpes | NR |
| 22/08/2023 | V | LPV1223026 | PEER | OFB | | Condom-d'Aubrac | AUBRAC | 1 | | R |
| 23/08/2023 | H | LPV1223001 | TOUCHET | OFB | LAUR Emmanuel | Roquefort-sur-Soulzon | LARZAC_2 | 1 | | INV |
| 23/08/2023 | V | LPV1223022 | TOUCHET | OFB | Guillaume GALTIER | Sainte-Eulalie-de-Cernon | LARZAC_2 | 1 | | NR |
| 24/08/2023 | F | LPF1223011 | COLLIOT | Bureau d'études | albinet sebastien | Campagnac | Extérieur zone | 1 | | INV |
| 27/08/2023 | V | LPV1223023 | ESPERCE | louveterie | | Sainte-Eulalie-de-Cernon | LARZAC_2 | 1 | | INV |
| 27/08/2023 | V | LPV1223024 | ESPERCE | louveterie | ALRIC Didier | Sainte-Eulalie-de-Cernon | LARZAC_2 | 1 | | INV |
| 29/08/2023 | V | LPV1223032 | TOUCHET | OFB | DELCAYRE Rolland | Saint-Beaulize | LARZAC_2 | 1 | | INV |
| 04/09/2023 | V | LPV1223029 | TOUCHET | OFB | ALRIC Didier | Sainte-Eulalie-de-Cernon | LARZAC_2 | 1 | | INV |
| 04/09/2023 | V | LPV1223033 | TOUCHET | OFB | VIGUIER Sébastien | Sainte-Eulalie-de-Cernon | LARZAC_2 | 1 | | INV |
| 05/09/2023 | V | LPV1223030 | TOUCHET | OFB | GALTIER Guillaume | Sainte-Eulalie-de-Cernon | LARZAC_2 | 1 | | INV |
| 05/09/2023 | V | LPV1223034 | TOUCHET | OFB | VIGUIER Sébastien | Sainte-Eulalie-de-Cernon | LARZAC_2 | 1 | | INV |
| 06/09/2023 | V | LPV1223031 | TOUCHET | OFB | GAYRAUD Alexis | Sainte-Eulalie-de-Cernon | LARZAC_2 | 1 | | INV |
| 07/09/2023 | V | LPV1223035 | ESPERCE | louveterie | ALRIC Didier | Sainte-Eulalie-de-Cernon | LARZAC_2 | 1 | | INV |
| 09/09/2023 | V | LPV1223036 | ESPERCE | louveterie | BALLARD Jean-David | Sainte-Eulalie-de-Cernon | LARZAC_2 | 1 | | INV |
| 21/09/2023 | V | LPV1223042 | FERRERI | OFB | | Curières | AUBRAC | 1 | | R |
| 02/10/2023 | V | LPV1223055 | TOUCHET | OFB | AARDEKOOPER Marieke PNR AUBRA | Saint Geniez d'Olt et d'Aubrac | AUBRAC | 1 | | R |
| 03/10/2023 | V | LPV1223037 | TOUCHET | OFB | BALLARD/JULIEN | Saint-Beaulize | LARZAC_2 | 1 | | R |
| 03/10/2023 | V | LPV1223043 | FERRERI | OFB | | Curières | AUBRAC | 1 | | R |
| 04/10/2023 | S | LPS1223001 | VALENTINI | OFB | | Saint-Beaulize | Extérieur zone | 1 | Canis lupus | R |
| 12/10/2023 | F | LPF1223012 | FERRERI | OFB | BERTHOMIEU | Salles-Curan | Extérieur zone | 1 | | NR |
| 14/10/2023 | D | LPD1223001 | TOUCHET | OFB | ESPERCE Olivier | Cornus | LARZAC_2 | 1 | Canis lupus | R |
| 15/10/2023 | V | LPV1223039 | TOUCHET | OFB | BUSSIÈRE Jérôme PNR GC | Sainte-Eulalie-de-Cernon | LARZAC_2 | 1 | | R |
| 16/10/2023 | V | LPV1223040 | TOUCHET | OFB | BUSSIÈRE Jérôme PNR GC | Sainte-Eulalie-de-Cernon | LARZAC_2 | 1 | | R |
| 18/10/2023 | V | LPV1223041 | TOUCHET | OFB | BUSSIÈRE PNR GC | Sainte-Eulalie-de-Cernon | LARZAC_2 | 1 | | INV |
| 22/10/2023 | V | LPV1223046 | TOUCHET | OFB | | Sainte-Eulalie-de-Cernon | LARZAC_2 | 1 | | R |
| 23/10/2023 | V | LPV1223044 | BUSSIÈRE | PNRGC | | Sainte-Eulalie-de-Cernon | LARZAC_2 | 1 | | R |
| 25/10/2023 | V | LPV1223045 | TOUCHET | OFB | GAYRAUD Alexis | Sainte-Eulalie-de-Cernon | LARZAC_2 | 1 | | R |
| 26/10/2023 | V | LPV1223047 | TOUCHET | OFB | | Sainte-Eulalie-de-Cernon | LARZAC_2 | 1 | | R |
| 28/10/2023 | V | LPV1223048 | TOUCHET | OFB | | Sainte-Eulalie-de-Cernon | LARZAC_2 | 1 | | INV |
| 13 - BOUCHES-DU-RHONE | | | | | | | | | | |
| 01/11/2022 | V | LPV1322011 | MOREL | GSSV | | Vauvenargues | SAINTE VICTOIRE | 1 | | R |
| 02/11/2022 | F | LPF1322022 | ROSSIGNOL | PN Calanque | PELISSIER Robert | Cassis | CALANQUES | 1 | En Cours | R |
| 02/11/2022 | V | LPV1322320 | ROSSIGNOL | PN Calanque | | A | | | | |

| Données du Réseau | | | | | | | | | | |
|-------------------|------|--------------|-------------|-------------|----------------------|-------------------------|-----------------|--------|------------------|-----------|
| Date | Type | N° Référence | Nom | Organisme | Observateur | Commune | Massif | Nb idv | Espèce | Fiabilité |
| 07/11/2022 | V | LPV1322337 | ROSSIGNOL | PN Calanque | | Aubagne | CALANQUES | 1 | R | R |
| 08/11/2022 | V | LPV1322338 | ROSSIGNOL | PN Calanque | | Aubagne | CALANQUES | 1 | R | R |
| 08/11/2022 | V | LPV1322356 | COLLART | FDC | | Meyrargues | SAINTE VICTOIRE | 2 | R | R |
| 08/11/2022 | V | LPV1322378 | COLLART | FDC | | Meyrargues | SAINTE VICTOIRE | 2 | R | R |
| 10/11/2022 | F | LPF1322014 | MOREL | GSSV | | Vauvenargues | SAINTE VICTOIRE | | Canis lupus | R |
| 11/11/2022 | V | LPV1322351 | AYACHE | PNRSB | | Gémenos | SAINTE BAUME | 2 | R | R |
| 11/11/2022 | V | LPV1322357 | COLLART | FDC | | Meyrargues | SAINTE VICTOIRE | 2 | R | R |
| 12/11/2022 | V | LPV1322014 | MOREL | GSSV | | Saint-Antonin-sur-Bayon | MONT VENTURI | 4 | R | R |
| 13/11/2022 | V | LPV1322339 | ROSSIGNOL | PN Calanque | | Aubagne | CALANQUES | 5 | R | R |
| 15/11/2022 | V | LPV1322002 | COULET | GSSV | CARDELLA Cyril | Le Tholonet | MONT VENTURI | 1 | R | INV |
| 15/11/2022 | V | LPV1322340 | ROSSIGNOL | PN Calanque | | Aubagne | CALANQUES | 7 | R | R |
| 15/11/2022 | V | LPV1322352 | AYACHE | PNRSB | | Gémenos | SAINTE BAUME | 2 | R | R |
| 17/11/2022 | F | LPF1322236 | POULARD | CD | CORDELLA | Beaurecueil | MONT VENTURI | 1 | Canis lupus | R |
| 19/11/2022 | V | LPV1322341 | ROSSIGNOL | PN Calanque | | Aubagne | CALANQUES | 2 | R | R |
| 20/11/2022 | V | LPV1322342 | ROSSIGNOL | PN Calanque | | Aubagne | CALANQUES | 1 | R | R |
| 21/11/2022 | F | LPF1322217 | VINCI | PN Calanque | | Marseille | CALANQUES | | Impossible | INV |
| 21/11/2022 | V | LPV1322353 | AYACHE | PNRSB | | Gémenos | SAINTE BAUME | 3 | R | R |
| 21/11/2022 | V | LPV1322358 | COLLART | FDC | | Meyrargues | SAINTE VICTOIRE | 2 | R | R |
| 22/11/2022 | V | LPV1322012 | MOREL | GSSV | | Vauvenargues | SAINTE VICTOIRE | 5 | R | R |
| 22/11/2022 | V | LPV1322343 | ROSSIGNOL | PN Calanque | | Aubagne | CALANQUES | 4 | R | R |
| 22/11/2022 | V | LPV1322359 | COLLART | FDC | | Meyrargues | SAINTE VICTOIRE | 2 | R | R |
| 23/11/2022 | V | LPV1322013 | MOREL | GSSV | | Vauvenargues | SAINTE VICTOIRE | 3 | R | R |
| 24/11/2022 | V | LPV1322349 | COVO | OFB | MIGLIORE J.Claude | Aix-en-Provence | TREVARESSE | 1 | R | INV |
| 25/11/2022 | T | LPT1322009 | CLOITRE | OFB | | Aix-en-Provence | TREVARESSE | 1 | R | INV |
| 25/11/2022 | V | LPV1322344 | ROSSIGNOL | PN Calanque | | Aubagne | CALANQUES | 2 | R | R |
| 26/11/2022 | V | LPV1322001 | COVO | OFB | POULARD Florian | Jouques | SAINTE VICTOIRE | 4 | R | R |
| 27/11/2022 | V | LPV1322004 | MOREL | GSSV | | Saint-Antonin-sur-Bayon | MONT VENTURI | 1 | R | R |
| 27/11/2022 | V | LPV1322345 | ROSSIGNOL | PN Calanque | | Aubagne | CALANQUES | 2 | R | R |
| 28/11/2022 | D | LPD1322007 | CLOITRE | OFB | BACH | Rognes | TREVARESSE | | Canis lupus | R |
| 29/11/2022 | F | LPF1322234 | MOREL | GSSV | | Vauvenargues | SAINTE VICTOIRE | | Canis lupus | R |
| 29/11/2022 | V | LPV1322346 | ROSSIGNOL | PN Calanque | | Aubagne | CALANQUES | 5 | R | R |
| 29/11/2022 | V | LPV1322354 | AYACHE | PNRSB | | Gémenos | SAINTE BAUME | 4 | R | R |
| 02/12/2022 | V | LPV1322044 | ROSSIGNOL | PN Calanque | | Aubagne | CALANQUES | 8 | R | R |
| 02/12/2022 | V | LPV1322347 | ROSSIGNOL | PN Calanque | | Aubagne | CALANQUES | 8 | R | R |
| 05/12/2022 | V | LPV1322043 | ROSSIGNOL | PN Calanque | | Marseille | CALANQUES | 8 | R | R |
| 05/12/2022 | V | LPV1322348 | ROSSIGNOL | PN Calanque | | Marseille | CALANQUES | 8 | R | R |
| 06/12/2022 | F | LPF1322016 | BERTRAND | OFB | | Auriol | SAINTE BAUME | | Canis lupus | R |
| 06/12/2022 | F | LPF1322023 | BERTRAND | OFB | | Auriol | SAINTE BAUME | | Canis lupus | R |
| 06/12/2022 | F | LPF1322199 | BERTRAND | OFB | | Auriol | SAINTE BAUME | | Impossible | INV |
| 09/12/2022 | V | LPV1322049 | ROSSIGNOL | PN Calanque | | Marseille | CALANQUES | 2 | R | R |
| 11/12/2022 | V | LPV1322003 | COULET | GSSV | | Saint-Antonin-sur-Bayon | MONT VENTURI | 3 | R | R |
| 11/12/2022 | V | LPV1322005 | COULET | GSSV | | Saint-Antonin-sur-Bayon | MONT VENTURI | 4 | R | R |
| 11/12/2022 | V | LPV1322385 | COLLART | FDC | | Saint-Antonin-sur-Bayon | MONT VENTURI | 5 | R | R |
| 12/12/2022 | F | LPF1322244 | POULARD | CD | | Trets | MONT AURELIEN | | Canis lupus | R |
| 13/12/2022 | V | LPV1322045 | ROSSIGNOL | PN Calanque | | Aubagne | CALANQUES | 8 | R | R |
| 18/12/2022 | V | LPV1322006 | COULET | GSSV | | Saint-Antonin-sur-Bayon | MONT VENTURI | 3 | R | R |
| 20/12/2022 | V | LPV1322007 | COULET | GSSV | | Saint-Antonin-sur-Bayon | MONT VENTURI | 1 | R | R |
| 20/12/2022 | V | LPV1322387 | COLLART | FDC | | Saint-Antonin-sur-Bayon | MONT VENTURI | 2 | R | R |
| 22/12/2022 | F | LPF1322241 | POULARD | CD | | Le Tholonet | MONT VENTURI | | Canis lupus | R |
| 22/12/2022 | F | LPF1322242 | POULARD | CD | | Saint-Antonin-sur-Bayon | MONT VENTURI | | En Cours | R |
| 22/12/2022 | F | LPF1322243 | POULARD | CD | | Saint-Antonin-sur-Bayon | MONT VENTURI | | Canis lupus | R |
| 31/12/2022 | V | LPV1322008 | COULET | GSSV | | Saint-Antonin-sur-Bayon | MONT VENTURI | 1 | R | R |
| 02/01/2023 | F | LPF1323002 | COULET | GSSV | | Saint-Antonin-sur-Bayon | MONT VENTURI | | Canis lupus | R |
| 02/01/2023 | V | LPV1323016 | COVO | OFB | ADAMCZAK Stephan | Auriol | SAINTE BAUME | 1 | R | R |
| 02/01/2023 | V | LPV1323049 | COVO | OFB | | Vauvenargues | SAINTE VICTOIRE | 6 | R | R |
| 03/01/2023 | F | LPF1323034 | VILLARD | OFB | | Lançon-Provence | Exterieur zone | | Impossible | INV |
| 03/01/2023 | F | LPF1323035 | VILLARD | OFB | | Lançon-Provence | Exterieur zone | | Vulpes vulpes | NR |
| 03/01/2023 | F | LPF1323039 | FRANCHI | OFB | | Saint-Marc-Jaumegarde | SAINTE VICTOIRE | | Impossible | INV |
| 03/01/2023 | F | LPF1323040 | ZEHAR | OFB | | Meyrargues | SAINTE VICTOIRE | | Sus scrofa | NR |
| 03/01/2023 | F | LPF1323041 | ZEHAR | OFB | | Saint-Marc-Jaumegarde | SAINTE VICTOIRE | | Canis lupus | R |
| 03/01/2023 | F | LPF1323042 | ZEHAR | OFB | | Venelles | SAINTE VICTOIRE | | Canis lupus | R |
| 03/01/2023 | F | LPF1323043 | ZEHAR | OFB | | Saint-Marc-Jaumegarde | SAINTE VICTOIRE | | Canis lupus | R |
| 04/01/2023 | F | LPF1323003 | COULET | GSSV | POULARD Florian | Vauvenargues | SAINTE VICTOIRE | | Canis lupus | R |
| 05/01/2023 | F | LPF1323021 | ROSSIGNOL | PN Calanque | | Aubagne | CALANQUES | | Impossible | INV |
| 05/01/2023 | F | LPF1323036 | BERNARD | OFB | | Le Puy-Sainte-Réparate | TREVARESSE | | Canis lupus | R |
| 05/01/2023 | F | LPF1323037 | BERNARD | OFB | | Le Puy-Sainte-Réparate | TREVARESSE | | Canis lupus | R |
| 06/01/2023 | F | LPF1323005 | MOREL | GSSV | | Saint-Antonin-sur-Bayon | MONT VENTURI | | Canis lupus | R |
| 06/01/2023 | F | LPF1323083 | FRANCHI | OFB | | Auriol | SAINTE BAUME | | Canis lupus | R |
| 06/01/2023 | F | LPF1323110 | COULET | GSSV | | Beaurecueil | MONT VENTURI | | Canis lupus | R |
| 09/01/2023 | V | LPV1323131 | COLLART | FDC | | Saint-Antonin-sur-Bayon | MONT VENTURI | 1 | R | R |
| 10/01/2023 | V | LPV1323046 | MOREL | GSSV | | Saint-Antonin-sur-Bayon | MONT VENTURI | 3 | R | R |
| 10/01/2023 | V | LPV1323047 | MOREL | GSSV | | Saint-Antonin-sur-Bayon | MONT VENTURI | 2 | R | R |
| 10/01/2023 | V | LPV1323132 | COLLART | FDC | | Saint-Antonin-sur-Bayon | MONT VENTURI | 2 | R | R |
| 13/01/2023 | D | LPD1323001 | COVO | OFB | Direction des routes | Cassis | CALANQUES | | Canis lupus | R |
| 13/01/2023 | F | LPF1323010 | COULET | GSSV | | Saint-Marc-Jaumegarde | SAINTE VICTOIRE | | Canis lupus | R |
| 13/01/2023 | F | LPF1323011 | COULET | GSSV | | Saint-Marc-Jaumegarde | SAINTE VICTOIRE | | Canis lupus | R |
| 13/01/2023 | F | LPF1323012 | COULET | GSSV | Lautier Alexandre | Vauvenargues | SAINTE VICTOIRE | | Canis lupus | R |
| 13/01/2023 | F | LPF1323013 | COULET | GSSV | | Vauvenargues | SAINTE VICTOIRE | | Canis lupus | R |
| 14/01/2023 | V | LPV1323048 | MOREL | GSSV | | Saint-Antonin-sur-Bayon | MONT VENTURI | 6 | R | R |
| 16/01/2023 | F | LPF1323006 | ROSSIGNOL | PN Calanque | | Marseille | CALANQUES | | INV | R |
| 16/01/2023 | F | LPF1323007 | ROSSIGNOL | PN Calanque | | Marseille | CALANQUES | | En Cours | R |
| 16/01/2023 | F | LPF1323008 | COVO | OFB | | Auriol | SAINTE BAUME | | Canis familiaris | R |
| 16/01/2023 | F | LPF1323009 | COULET | GSSV | MOREL Stéphanie | Saint-Antonin-sur-Bayon | MONT VENTURI | | Canis lupus | R |
| 16/01/2023 | F | LPF1323097 | COVO | OFB | | Auriol | SAINTE BAUME | | Canis lupus | R |
| 16/01/2023 | V | LPV1323042 | ROSSIGNOL | PN Calanque | | Aubagne | CALANQUES | 7 | R | R |
| 16/01/2023 | V | LPV1323051 | COVO | OFB | VIALE Sonia | Lambesc | TREVARESSE | 1 | R | R |
| 17/01/2023 | F | LPF1323017 | ROSSIGNOL | PN Calanque | | Marseille | CALANQUES | | Impossible | INV |
| 17/01/2023 | F | LPF1323018 | ROSSIGNOL | PN Calanque | | Marseille | CALANQUES | | Canis lupus | R |
| 17/01/2023 | F | LPF1323019 | ROSSIGNOL | PN Calanque | | Marseille | CALANQUES | | Canis lupus | R |
| 17/01/2023 | F | LPF1323020 | ROSSIGNOL | PN Calanque | | Marseille | CALANQUES | | Canis lupus | R |
| 18/01/2023 | F | LPF1323094 | ROSSIGNOL | PN Calanque | D'ONOFRIO Patrice | Marseille | CALANQUES | | En Cours | R |
| 18/01/2023 | F | LPF1323095 | ROSSIGNOL | PN Calanque | D'ONOFRIO Patrice | Marseille | CALANQUES | | Impossible | INV |
| 18/01/2023 | V | LPV1323052 | ROSSIGNOL | PN Calanque | | Marseille | CALANQUES | 7 | R | R |
| 19/01/2023 | F | LPF1323027 | COULET | GSSV | | Beaurecueil | MONT VENTURI | | Canis lupus | R |
| 19/01/2023 | F | LPF1323028 | COULET | GSSV | | Puylobier | MONT VENTURI | | Canis lupus | R |
| 19/01/2023 | V | LPV1323133 | COLLART | FDC | | Saint-Antonin-sur-Bayon | MONT VENTURI | 1 | R | R |
| 20/01/2023 | V | LPV1323135 | COLLART | FDC | | Saint-Antonin-sur-Bayon | MONT VENTURI | 1 | R | R |
| 21/01/2023 | F | LPF1323024 | ROSSIGNOL | PN Calanque | | Marseille | CALANQUES | | INV | R |
| 22/01/2023 | V | LPV1323075 | MOREL | GSSV | | Saint-Antonin-sur-Bayon | MONT VENTURI | 3 | R | R |
| 23/01/2023 | F | LPF1323004 | COULET | GSSV | NOUVEAU Bastien | Beaurecueil | MONT VENTURI | | En Cours | R |
| 23/01/2023 | F | LPF1323029 | MOREL | GSSV | | Vauvenargues | SAINTE VICTOIRE | | Canis lupus | R |
| 23/01/2023 | V | LPV1323134 | COLLART | FDC | | Saint-Antonin-sur-Bayon | MONT VENTURI | 1 | R | R |
| 26/01/2023 | F | LPF1323025 | COULET | GSSV | | Vauvenargues | SAINTE VICTOIRE | | Canis lupus | R |
| 26/01/2023 | F | LPF1323026 | COULET | GSSV | | Vauvenargues | SAINTE VICTOIRE | | Canis lupus | R |
| 26/01/2023 | V | LPV1323050 | COVO | OFB | | Vauvenargues | SAINTE VICTOIRE | 8 | R | R |
| 26/01/2023 | V | LPV1323119 | COLLART | FDC | | Saint-Antonin-sur-Bayon | MONT VENTURI | 5 | R | R |
| 27/01/2023 | F | LPF1323046 | COULET | GSSV | | Vauvenargues | SAINTE VICTOIRE | | Canis familiaris | NR |
| 27/01/2023 | F | LPF1323090 | COULET | GSSV | | Vauvenargues | MONT VENTURI | | Impossible | INV |
| 29/01/2023 | C | LPC1323001 | COSTE | CEN | MAGNAN | Trets | MONT AURELIEN | | Sanglier | INV |
| 29/01/2023 | V | LPV1323077 | GAILLARD_PN | PN Calanque | | Marseille | CALANQUES | 3 | R | R |
| 29/01/2023 | V | LPV1323081 | GAILLARD_PN | PN Calanque | | Marseille | CALANQUES | 6 | R | R |
| 31/01/2023 | F | LPF1323030 | COVO | OFB | SOLDI Olivier | Saint-Antonin-sur-Bayon | MONT VENTURI | | Meles meles | NR |
| 31/01/2023 | P | LPP1323001 | COVO | OFB | | Saint-Antonin-sur-Bayon | MONT VENTURI | | Canis familiaris | NR |
| 31/01/2023 | V | LPV1323053 | ROSSIGNOL | PN Calanque | | Marseille | CALANQUES | 6 | R | R |
| 01/02/2023 | V | LPV1323105 | COLLART | FDC | | Meyrargues | SAINTE VICTOIRE | 2 | R | INV |
| 03/02/2023 | F | LPF1323032 | ROSSIGNOL | PN Calanque | | Marseille | CALANQUES | | INV | R |
| 03/02/2023 | F | LPF1323033 | ROSSIGNOL | PN Calanque | | Marseille | CALANQUES | | INV | R |
| 03/02/2023 | V | LPV1323054 | ROSSIGNOL | PN Calanque | | Marseille | CALANQUES | 5 | R | R |
| 05/02/2023 | V | LPV1323055 | COVO | OFB | BOUBERKA Hervé | Roquevaire | SAINTE BAUME | 1 | R | R |

| Données du Réseau | | | | | | | | | | |
|-------------------|------|--------------|-------------|-------------|---------------------------------|-------------------------|-----------------|--------|------------------|-----------|
| Date | Type | N° Référence | Nom | Organisme | Observateur | Commune | Massif | Nb idv | Espèce | Fiabilité |
| 05/02/2023 | V | LPV1323056 | COVO | OFB | CANALS Sophie | Roquevaire | SAINTE BAUME | 1 | | R |
| 06/02/2023 | V | LPV1323059 | COVO | OFB | POULARD Florian | Vauvenargues | SAINTE VICTOIRE | 8 | | R |
| 06/02/2023 | V | LPV1323113 | COLLART | FDC | | Meyrargues | SAINTE VICTOIRE | 2 | | R |
| 07/02/2023 | F | LPF1323031 | ROSSIGNOL | PN Calanque | | Aubagne | CALANQUES | | | INV |
| 09/02/2023 | F | LPF1323079 | GAILLARD_PN | PN Calanque | pecqueux julie | Marseille | CALANQUES | | Canis lupus | R |
| 09/02/2023 | F | LPF1323145 | GAILLARD_PN | PN Calanque | PEQUEUX Julie | Marseille | CALANQUES | | Canis lupus | R |
| 09/02/2023 | F | LPF1323146 | GAILLARD_PN | PN Calanque | | Marseille | CALANQUES | | Canis lupus | R |
| 09/02/2023 | F | LPF1323147 | GAILLARD_PN | PN Calanque | PEQUEUX Julie | Cassis | CALANQUES | | Canis lupus | R |
| 09/02/2023 | V | LPV1323076 | MOREL | GSSV | | Saint-Antonin-sur-Bayon | MONT VENTURI | 1 | | R |
| 09/02/2023 | V | LPV1323106 | COLLART | FDC | | Meyrargues | SAINTE VICTOIRE | 4 | | R |
| 09/02/2023 | V | LPV1323114 | COLLART | FDC | | Meyrargues | SAINTE VICTOIRE | 2 | | R |
| 11/02/2023 | V | LPV1323115 | COLLART | FDC | | Meyrargues | SAINTE VICTOIRE | 2 | | R |
| 12/02/2023 | D | LPD1323008 | CLOITRE | OFB | | Venelles | TREVARESSE | | Canis lupus | R |
| 13/02/2023 | D | LPD1323003 | | | | Meyrargues | SAINTE VICTOIRE | | Canis lupus | R |
| 14/02/2023 | D | LPD1323002 | COVO | OFB | Police municipale | Auriol | SAINTE BAUME | | Canis lupus | R |
| 14/02/2023 | V | LPV1323058 | FAU | OFB | BOREL François | La Roque-d'Anthéron | TREVARESSE | 2 | | R |
| 15/02/2023 | F | LPF1323047 | MOREL | GSSV | | Vauvenargues | SAINTE VICTOIRE | | Canis lupus | R |
| 15/02/2023 | F | LPF1323048 | MOREL | GSSV | | Vauvenargues | SAINTE VICTOIRE | | Canis lupus | R |
| 15/02/2023 | F | LPF1323049 | MOREL | GSSV | | Vauvenargues | SAINTE VICTOIRE | | Canis lupus | R |
| 16/02/2023 | V | LPV1323107 | COLLART | FDC | | Meyrargues | SAINTE VICTOIRE | 2 | | R |
| 18/02/2023 | V | LPV1323108 | COLLART | FDC | | Meyrargues | SAINTE VICTOIRE | 1 | | R |
| 19/02/2023 | F | LPF1323093 | ROSSIGNOL | PN Calanque | BENQUET Mathieu | Auriol | MONT AURELIEN | | Canis lupus | R |
| 19/02/2023 | V | LPV1323057 | COVO | OFB | VIAL Sonia | Lambesc | TREVARESSE | 1 | | R |
| 20/02/2023 | F | LPF1323044 | COVO | OFB | | Eygüères | ALPILLES | | Canis familiaris | NR |
| 20/02/2023 | F | LPF1323080 | GAILLARD_PN | PN Calanque | Mathieu IMBERT | Cassis | CALANQUES | | Martes foina | NR |
| 22/02/2023 | V | LPV1323116 | COLLART | FDC | | Meyrargues | SAINTE VICTOIRE | 2 | | R |
| 23/02/2023 | F | LPF1323045 | BENQUET | PN Calanque | | Auriol | SAINTE BAUME | | | En Cours |
| 24/02/2023 | V | LPV1323065 | COVO | OFB | Mickaël DEMAEGDT | Venelles | SAINTE VICTOIRE | 2 | | INV |
| 25/02/2023 | F | LPF1323096 | ROSSIGNOL | PN Calanque | | Marseille | CALANQUES | | | En Cours |
| 27/02/2023 | V | LPV1323078 | GAILLARD_PN | PN Calanque | | Marseille | CALANQUES | 1 | | R |
| 27/02/2023 | V | LPV1323117 | COLLART | FDC | | Meyrargues | SAINTE VICTOIRE | 2 | | R |
| 28/02/2023 | F | LPF1323052 | ROSSIGNOL | PN Calanque | CHALARD Amélie | Marseille | CALANQUES | | Canis lupus | R |
| 01/03/2023 | V | LPV1323062 | ROSSIGNOL | PN Calanque | | Marseille | CALANQUES | 6 | | R |
| 01/03/2023 | V | LPV1323118 | COLLART | FDC | | Meyrargues | SAINTE VICTOIRE | 2 | | R |
| 02/03/2023 | F | LPF1323051 | ROSSIGNOL | PN Calanque | | Marseille | CALANQUES | | Canis lupus | R |
| 02/03/2023 | F | LPF1323091 | ROSSIGNOL | PN Calanque | | Marseille | CALANQUES | | Canis lupus | R |
| 02/03/2023 | F | LPF1323092 | ROSSIGNOL | PN Calanque | | Marseille | CALANQUES | | | En Cours |
| 03/03/2023 | F | LPF1323050 | ROSSIGNOL | PN Calanque | | Marseille | CALANQUES | | | INV |
| 04/03/2023 | F | LPF1323061 | COVO | OFB | | Grans | Exterieur zone | | Canis familiaris | NR |
| 07/03/2023 | F | LPF1323053 | ROSSIGNOL | PN Calanque | DULEY Julie | Marseille | CALANQUES | | | INV |
| 08/03/2023 | V | LPV1323063 | ROSSIGNOL | PN Calanque | | Marseille | CALANQUES | 1 | | R |
| 08/03/2023 | V | LPV1323110 | COLLART | FDC | | Meyrargues | SAINTE VICTOIRE | 3 | | R |
| 10/03/2023 | V | LPV1323080 | GAILLARD_PN | PN Calanque | | Marseille | CALANQUES | 5 | | R |
| 11/03/2023 | F | LPF1323058 | ROSSIGNOL | PN Calanque | Signalement appli Parc national | Marseille | CALANQUES | | Canis lupus | R |
| 11/03/2023 | V | LPV1323067 | COVO | OFB | | Vauvenargues | SAINTE VICTOIRE | 4 | | R |
| 11/03/2023 | V | LPV1323068 | COVO | OFB | | Vauvenargues | SAINTE VICTOIRE | 3 | | R |
| 12/03/2023 | F | LPF1323057 | ROSSIGNOL | PN Calanque | VINCI Vanessa | Marseille | CALANQUES | | | INV |
| 12/03/2023 | V | LPV1323064 | ROSSIGNOL | PN Calanque | | Marseille | CALANQUES | 1 | | R |
| 13/03/2023 | F | LPF1323054 | ROSSIGNOL | PN Calanque | | Aubagne | CALANQUES | | | INV |
| 13/03/2023 | F | LPF1323055 | ROSSIGNOL | PN Calanque | | Aubagne | CALANQUES | | | INV |
| 13/03/2023 | F | LPF1323056 | ROSSIGNOL | PN Calanque | | Aubagne | CALANQUES | | | INV |
| 15/03/2023 | F | LPF1323062 | ROSSIGNOL | PN Calanque | D'ONOFRIO Patrice | Marseille | CALANQUES | | | INV |
| 15/03/2023 | V | LPV1323079 | GAILLARD_PN | PN Calanque | | Marseille | CALANQUES | 2 | | R |
| 15/03/2023 | V | LPV1323111 | COLLART | FDC | | Meyrargues | SAINTE VICTOIRE | 2 | | R |
| 17/03/2023 | F | LPF1323059 | ROSSIGNOL | PN Calanque | BARTHELEMY Eric | Marseille | CALANQUES | | | INV |
| 19/03/2023 | V | LPV1323112 | COLLART | FDC | | Meyrargues | SAINTE VICTOIRE | 2 | | R |
| 20/03/2023 | T | LPT1323001 | COVO | OFB | | Eygüères | ALPILLES | 1 | | INV |
| 21/03/2023 | F | LPF1323060 | ROSSIGNOL | PN Calanque | | Cassis | CALANQUES | | | INV |
| 21/03/2023 | V | LPV1323109 | COLLART | FDC | | Meyrargues | SAINTE VICTOIRE | 1 | | R |
| 22/03/2023 | F | LPF1323089 | COSTERASTE | GSSV | | Vauvenargues | SAINTE VICTOIRE | | | En Cours |
| 24/03/2023 | V | LPV1323069 | COVO | OFB | | Aix-en-Provence | TREVARESSE | 2 | | R |
| 24/03/2023 | V | LPV1323070 | COVO | OFB | | Aix-en-Provence | TREVARESSE | 1 | | R |
| 26/03/2023 | F | LPF1323063 | ROSSIGNOL | PN Calanque | JUNIOR Baptiste | Marseille | CALANQUES | | | INV |
| 26/03/2023 | F | LPF1323064 | ROSSIGNOL | PN Calanque | JUNIOR Baptiste | Marseille | CALANQUES | | | INV |
| 27/03/2023 | V | LPV1323072 | MOREL | GSSV | | Saint-Antonin-sur-Bayon | MONT VENTURI | 2 | | R |
| 30/03/2023 | F | LPF1323065 | ROSSIGNOL | PN Calanque | BARTHELEMY Eric | Cassis | CALANQUES | | | INV |
| 31/03/2023 | F | LPF1323067 | ROSSIGNOL | PN Calanque | PELISSIER Robert | Carnoux-en-Provence | CALANQUES | | | INV |
| 31/03/2023 | F | LPF1323068 | ROSSIGNOL | PN Calanque | LEGROS-DEBOMY Maxandre | Aubagne | CALANQUES | | | INV |
| 01/04/2023 | V | LPV1323066 | ROSSIGNOL | PN Calanque | | Marseille | CALANQUES | 5 | | R |
| 01/04/2023 | V | LPV1323082 | ROSSIGNOL | PN Calanque | | Marseille | CALANQUES | 5 | | R |
| 02/04/2023 | D | LPD1323006 | COVO | OFB | | Châteauneuf-le-Rouge | MONT VENTURI | | | R |
| 03/04/2023 | D | LPD1323004 | | | direction des routes 13 | Châteauneuf-le-Rouge | MONT VENTURI | | Canis lupus | R |
| 04/04/2023 | V | LPV1323071 | COVO | OFB | | Eygüères | ALPILLES | 1 | | R |
| 05/04/2023 | V | LPV1323073 | MOREL | GSSV | | Saint-Antonin-sur-Bayon | MONT VENTURI | 1 | | R |
| 06/04/2023 | V | LPV1323083 | ROSSIGNOL | PN Calanque | | Marseille | CALANQUES | 2 | | R |
| 10/04/2023 | V | LPV1323074 | MOREL | GSSV | | Saint-Antonin-sur-Bayon | MONT VENTURI | 1 | | R |
| 10/04/2023 | V | LPV1323086 | COVO | OFB | Sonia domaine St Suffren | Lambesc | TREVARESSE | 1 | | R |
| 12/04/2023 | F | LPF1323069 | ROSSIGNOL | PN Calanque | MAMY-RAHAGA Timour | Marseille | CALANQUES | | | INV |
| 13/04/2023 | F | LPF1323070 | MOREL | GSSV | | Vauvenargues | SAINTE VICTOIRE | | Canis lupus | R |
| 14/04/2023 | F | LPF1323071 | MOREL | GSSV | | Vauvenargues | SAINTE VICTOIRE | | Canis lupus | R |
| 16/04/2023 | V | LPV1323084 | ROSSIGNOL | PN Calanque | | Marseille | CALANQUES | 7 | | R |
| 18/04/2023 | F | LPF1323074 | ROSSIGNOL | PN Calanque | MAMY RAHAGA Timour | Marseille | CALANQUES | | | INV |
| 18/04/2023 | F | LPF1323075 | ROSSIGNOL | PN Calanque | MAMY RAHAGA Timour | Marseille | CALANQUES | | | INV |
| 18/04/2023 | F | LPF1323076 | ROSSIGNOL | PN Calanque | MAMY RAHAGA Timour | Marseille | CALANQUES | | | INV |
| 18/04/2023 | F | LPF1323077 | ROSSIGNOL | PN Calanque | BOISSEAU Jérémy | Marseille | CALANQUES | | | INV |
| 18/04/2023 | F | LPF1323078 | ROSSIGNOL | PN Calanque | BOISSEAU Jérémy | Marseille | CALANQUES | | | INV |
| 18/04/2023 | V | LPV1323085 | ROSSIGNOL | PN Calanque | | Marseille | CALANQUES | 5 | | R |
| 19/04/2023 | C | LPC1323002 | GAILLARD_PN | PN Calanque | écogarde saisonnier | Marseille | CALANQUES | | Sanglier | INV |
| 19/04/2023 | F | LPF1323072 | ROSSIGNOL | PN Calanque | JUNIOR Baptiste | Marseille | CALANQUES | | | INV |
| 19/04/2023 | F | LPF1323073 | ROSSIGNOL | PN Calanque | JUNIOR Baptiste | Marseille | CALANQUES | | | INV |
| 19/04/2023 | V | LPV1323089 | COVO | OFB | | Saint-Cannat | TREVARESSE | 1 | | R |
| 20/04/2023 | V | LPV1323088 | POULARD | CD | | Vauvenargues | SAINTE VICTOIRE | 2 | | R |
| 21/04/2023 | D | LPD1323005 | COVO | OFB | | Saint-Paul-hès-Durance | QUEST VAR | | Canis lupus | R |
| 21/04/2023 | F | LPF1323081 | COSTERASTE | GSSV | | Meyrargues | SAINTE VICTOIRE | | Canis lupus | R |
| 21/04/2023 | F | LPF1323086 | GAILLARD_PN | PN Calanque | | Marseille | CALANQUES | | Canis lupus | R |
| 21/04/2023 | F | LPF1323087 | GAILLARD_PN | PN Calanque | | Marseille | CALANQUES | | Canis lupus | R |
| 22/04/2023 | V | LPV1323087 | POULARD | CD | | Saint-Marc-Jaumegarde | SAINTE VICTOIRE | 2 | | R |
| 22/04/2023 | V | LPV1323090 | MOREL | GSSV | | Saint-Antonin-sur-Bayon | MONT VENTURI | 2 | | R |
| 26/04/2023 | F | LPF1323082 | ROSSIGNOL | PN Calanque | | Marseille | CALANQUES | | | INV |
| 01/05/2023 | F | LPF1323084 | MOREL | GSSV | | Vauvenargues | SAINTE VICTOIRE | | Impossible | INV |
| 01/05/2023 | F | LPF1323085 | MOREL | GSSV | | Vauvenargues | SAINTE VICTOIRE | | Canis lupus | R |
| 03/05/2023 | V | LPV1323099 | POULARD | CD | | Meyrargues | SAINTE VICTOIRE | 1 | | R |
| 03/05/2023 | V | LPV1323100 | POULARD | CD | | Meyrargues | SAINTE VICTOIRE | 1 | | R |
| 04/05/2023 | V | LPV1323101 | POULARD | CD | | Meyrargues | SAINTE VICTOIRE | 1 | | R |
| 05/05/2023 | V | LPV1323091 | POULARD | CD | | Vauvenargues | SAINTE VICTOIRE | 1 | | R |
| 05/05/2023 | V | LPV1323092 | COVO | OFB | BOREL François | La Roque-d'Anthéron | TREVARESSE | 1 | | R |
| 07/05/2023 | V | LPV1323095 | COVO | OFB | Sonia PLATON | Lambesc | TREVARESSE | 1 | | R |
| 08/05/2023 | V | LPV1323096 | COVO | OFB | Sonia PLATON | Lambesc | TREVARESSE | 2 | | R |
| 09/05/2023 | V | LPV1323097 | COVO | OFB | Sonia PLATON | Lambesc | TREVARESSE | 1 | | R |
| 10/05/2023 | F | LPF1323088 | ROSSIGNOL | PN Calanque | | Marseille | CALANQUES | | | INV |
| 10/05/2023 | V | LPV1323098 | COVO | OFB | | Lambesc | TREVARESSE | 1 | | R |
| 10/05/2023 | V | LPV1323154 | COVO | OFB | Sonia PLATON | Lambesc | TREVARESSE | 2 | | R |
| 12/05/2023 | V | LPV1323093 | ROSSIGNOL | PN Calanque | | Marseille | CALANQUES | 1 | | R |
| 12/05/2023 | V | LPV1323127 | ROSSIGNOL | PN Calanque | BRUNET Camille | Marseille | CALANQUES | 1 | | R |
| 14/05/2023 | V | LPV1323102 | POULARD | CD | | Meyrargues | SAINTE VICTOIRE | 1 | | R |
| 14/05/2023 | V | LPV1323103 | POULARD | CD | | Meyrargues | SAINTE VICTOIRE | 1 | | R |
| 15/05/2023 | C | LPC1323003 | ROSSIGNOL | PN Calanque | DEVAUX Clément | Marseille | CALANQUES | | | INV |
| 15/05/2023 | V | LPV1323124 | POULARD | CD | | Vauvenargues | SAINTE VICTOIRE | 1 | | R |
| 16/05/2023 | V | LPV1323094 | COVO | OFB | X Camille | La Roque-d'Anthéron | TREVARESSE | 2 | | R |

| Données du Réseau | | | | | | | | | | |
|----------------------|------|--------------|-------------|-------------|----------------------------------|--------------------------|-----------------|--------|---------------|-----------|
| Date | Type | N° Référence | Nom | Organisme | Observateur | Commune | Massif | Nb idv | Espèce | Fiabilité |
| 16/05/2023 | V | LPV1323104 | POULARD | CD | | Meyrargues | SAINTE VICTOIRE | 2 | R | |
| 16/05/2023 | V | LPV1323125 | POULARD | CD | | Vauvenargues | SAINTE VICTOIRE | 2 | R | |
| 17/05/2023 | V | LPV1323123 | POULARD | CD | | Vauvenargues | SAINTE VICTOIRE | 1 | R | |
| 17/05/2023 | V | LPV1323126 | ROSSIGNOL | PN Calanque | MAMY RAHAGA Timour | Marseille | CALANQUES | 1 | R | |
| 18/05/2023 | C | LPC1323004 | POTART | ONF | | Saint-Paul-hès-Durance | OUEST VAR | | R | |
| 20/05/2023 | V | LPV1323121 | ROSSIGNOL | PN Calanque | | Marseille | CALANQUES | 5 | R | Mouflon |
| 20/05/2023 | V | LPV1323129 | MOREL | GSSV | | Saint-Antonin-sur-Bayon | MONT VENTURI | 1 | R | |
| 21/05/2023 | F | LPF1323098 | ROSSIGNOL | PN Calanque | | Marseille | CALANQUES | 1 | INV | |
| 21/05/2023 | V | LPV1323120 | ROSSIGNOL | PN Calanque | | Marseille | CALANQUES | 4 | R | |
| 21/05/2023 | V | LPV1323122 | COVO | OFB | CINQUINI Marilys | Meyrargues | TREVARESSE | 1 | R | |
| 23/05/2023 | F | LPF1323099 | ROSSIGNOL | PN Calanque | BARTHELEMY Eric | Allauch | CALANQUES | 1 | R | En Cours |
| 24/05/2023 | V | LPV1323128 | POULARD | CD | | Meyrargues | SAINTE VICTOIRE | 1 | R | |
| 26/05/2023 | F | LPF1323100 | ROSSIGNOL | PN Calanque | | Marseille | CALANQUES | 1 | INV | |
| 26/05/2023 | V | LPV1323130 | MOREL | GSSV | | Saint-Antonin-sur-Bayon | MONT VENTURI | 1 | R | |
| 31/05/2023 | F | LPF1323101 | ROSSIGNOL | PN Calanque | | Aubagne | CALANQUES | 1 | INV | |
| 05/06/2023 | D | LPD1323011 | COVO | OFB | | Ensuès-la-Redonne | Exterieur zone | | Canis aureus | NR |
| 07/06/2023 | F | LPF1323102 | COSTERASTE | GSSV | | Saint-Marc-Jaumegarde | SAINTE VICTOIRE | | R | En Cours |
| 11/06/2023 | D | LPD1323007 | COVO | OFB | | Meyrargues | TREVARESSE | | Canis lupus | R |
| 14/06/2023 | F | LPF1323104 | COULET | GSSV | | Saint-Marc-Jaumegarde | SAINTE VICTOIRE | | R | En Cours |
| 16/06/2023 | C | LPC1323006 | COVO | OFB | | Gémenos | SAINTE BAUME | | Sanglier | INV |
| 23/06/2023 | V | LPV1323140 | POULARD | CD | | Vauvenargues | SAINTE VICTOIRE | 1 | R | |
| 23/06/2023 | V | LPV1323141 | POULARD | CD | | Vauvenargues | SAINTE VICTOIRE | 1 | R | |
| 27/06/2023 | V | LPV1323136 | COSTERASTE | GSSV | | Vauvenargues | SAINTE VICTOIRE | 1 | R | |
| 27/06/2023 | V | LPV1323142 | POULARD | CD | | Vauvenargues | SAINTE VICTOIRE | 2 | R | |
| 28/06/2023 | V | LPV1323137 | COVO | OFB | BOREL François (élèveur) | La Roque-d'Anthéron | TREVARESSE | 1 | R | |
| 29/06/2023 | C | LPC1323005 | COVO | OFB | | La Roque-d'Anthéron | TREVARESSE | | Chevreuil | INV |
| 29/06/2023 | V | LPV1323139 | POULARD | CD | Inconnu | Saint-Savournin | MONT VENTURI | 1 | R | |
| 29/06/2023 | V | LPV1323143 | COSTERASTE | GSSV | | Saint-Antonin-sur-Bayon | MONT VENTURI | 2 | R | |
| 29/06/2023 | V | LPV1323144 | COSTERASTE | GSSV | | Saint-Antonin-sur-Bayon | MONT VENTURI | 2 | R | |
| 29/06/2023 | V | LPV1323145 | COSTERASTE | GSSV | | Vauvenargues | SAINTE VICTOIRE | 1 | R | |
| 02/07/2023 | V | LPV1323160 | POULARD | CD | | Trets | MONT AURELIEN | 1 | R | |
| 04/07/2023 | F | LPF1323105 | ROSSIGNOL | PN Calanque | | Marseille | CALANQUES | | INV | |
| 04/07/2023 | F | LPF1323106 | ROSSIGNOL | PN Calanque | | Marseille | CALANQUES | | INV | |
| 04/07/2023 | F | LPF1323107 | ROSSIGNOL | PN Calanque | | Marseille | CALANQUES | | INV | |
| 04/07/2023 | V | LPV1323146 | COSTERASTE | GSSV | | Peyrolles-en-Provence | SAINTE VICTOIRE | 2 | R | |
| 10/07/2023 | V | LPV1323147 | POULARD | CD | | Vauvenargues | MONT VENTURI | 1 | R | |
| 11/07/2023 | V | LPV1323148 | POULARD | CD | | Vauvenargues | MONT VENTURI | 1 | R | |
| 13/07/2023 | F | LPF1323108 | COVO | OFB | CASTET Cédric | Eygüères | ALPILLES | | Canis lupus | R |
| 14/07/2023 | V | LPV1323149 | POULARD | CD | | Vauvenargues | MONT VENTURI | 1 | R | |
| 15/07/2023 | V | LPV1323152 | COVO | OFB | | Rognes | TREVARESSE | 1 | R | |
| 15/07/2023 | V | LPV1323153 | COVO | OFB | | Rognes | TREVARESSE | 1 | R | |
| 22/07/2023 | F | LPF1323113 | COVO | OFB | | Lambesc | TREVARESSE | | Canis lupus | R |
| 23/07/2023 | V | LPV1323151 | POULARD | CD | | Vauvenargues | MONT VENTURI | 6 | R | |
| 23/07/2023 | V | LPV1323155 | POULARD | CD | | Vauvenargues | MONT VENTURI | 6 | R | |
| 23/07/2023 | V | LPV1323157 | MOREL | GSSV | | Peyrolles-en-Provence | SAINTE VICTOIRE | 2 | R | |
| 30/07/2023 | V | LPV1323156 | COSTERASTE | GSSV | | Vauvenargues | SAINTE VICTOIRE | 2 | R | |
| 01/08/2023 | H | LPH1323001 | COVO | OFB | | Lambesc | TREVARESSE | | R | |
| 03/08/2023 | V | LPV1323159 | COVO | OFB | | Saint-Cannat | TREVARESSE | 1 | R | |
| 06/08/2023 | F | LPF1323112 | COVO | OFB | | Rognes | TREVARESSE | | Canis lupus | R |
| 08/08/2023 | V | LPV1323158 | COVO | OFB | | Lambesc | TREVARESSE | 1 | R | |
| 10/08/2023 | V | LPV1323192 | ROSSIGNOL | PN Calanque | | Marseille | CALANQUES | 4 | R | |
| 11/08/2023 | V | LPV1323193 | ROSSIGNOL | PN Calanque | | Marseille | CALANQUES | 3 | R | |
| 12/08/2023 | V | LPV1323184 | GAILLARD_PN | PN Calanque | | Marseille | CALANQUES | 2 | R | |
| 13/08/2023 | V | LPV1323185 | GAILLARD_PN | PN Calanque | | Marseille | CALANQUES | 1 | R | |
| 24/08/2023 | V | LPV1323163 | MOREL | GSSV | | Saint-Antonin-sur-Bayon | MONT VENTURI | 2 | R | |
| 26/08/2023 | V | LPV1323164 | POULARD | CD | | Trets | MONT AURELIEN | 4 | R | |
| 27/08/2023 | V | LPV1323161 | MOREL | GSSV | | Vauvenargues | SAINTE VICTOIRE | 3 | R | |
| 27/08/2023 | V | LPV1323162 | MOREL | GSSV | | Vauvenargues | SAINTE VICTOIRE | 1 | R | |
| 28/08/2023 | V | LPV1323172 | COULET | GSSV | | Vauvenargues | MONT VENTURI | 2 | R | |
| 29/08/2023 | V | LPV1323166 | POULARD | CD | | Trets | MONT AURELIEN | 9 | R | |
| 30/08/2023 | V | LPV1323167 | COVO | OFB | | Cuges-les-Pins | SAINTE BAUME | 2 | INV | |
| 30/08/2023 | V | LPV1323168 | MOREL | GSSV | | Peyrolles-en-Provence | SAINTE VICTOIRE | 1 | R | |
| 01/09/2023 | H | LPH1323003 | POULARD | CD | | Trets | MONT AURELIEN | | R | |
| 03/09/2023 | V | LPV1323169 | MOREL | GSSV | | Peyrolles-en-Provence | SAINTE VICTOIRE | 1 | R | |
| 05/09/2023 | V | LPV1323171 | COULET | GSSV | | Saint-Antonin-sur-Bayon | MONT VENTURI | 1 | R | |
| 07/09/2023 | F | LPF1323137 | ROSSIGNOL | PN Calanque | VINCI Vanessa | Marseille | CALANQUES | | INV | |
| 07/09/2023 | H | LPH1323002 | FRANCHI | OFB | PANCHOUT Julien | Saint-Marc-Jaumegarde | SAINTE VICTOIRE | | R | |
| 11/09/2023 | V | LPV1323186 | ROSSIGNOL | PN Calanque | | Marseille | CALANQUES | 16 | R | |
| 13/09/2023 | V | LPV1323170 | MOREL | GSSV | | Peyrolles-en-Provence | SAINTE VICTOIRE | 1 | R | |
| 19/09/2023 | F | LPF1323111 | COVO | OFB | CASTETS C | Rognes | TREVARESSE | | En Cours | |
| 20/09/2023 | V | LPV1323175 | MOREL | GSSV | | Vauvenargues | SAINTE VICTOIRE | 2 | R | |
| 22/09/2023 | V | LPV1323176 | MOREL | GSSV | | Vauvenargues | SAINTE VICTOIRE | 4 | R | |
| 23/09/2023 | V | LPV1323177 | MOREL | GSSV | | Vauvenargues | SAINTE VICTOIRE | 3 | R | |
| 26/09/2023 | V | LPV1323173 | MOREL | GSSV | | Saint-Antonin-sur-Bayon | MONT VENTURI | 1 | R | |
| 26/09/2023 | V | LPV1323174 | MOREL | GSSV | | Saint-Antonin-sur-Bayon | MONT VENTURI | 2 | R | |
| 30/09/2023 | V | LPV1323178 | MOREL | GSSV | | Vauvenargues | SAINTE VICTOIRE | 8 | R | |
| 30/09/2023 | V | LPV1323179 | MOREL | GSSV | | Vauvenargues | SAINTE VICTOIRE | 4 | R | |
| 03/10/2023 | D | LPD1323009 | GAILLARD_PN | PN Calanque | Hebib BACHI OFB13 | Cassis | CALANQUES | | Canis lupus | R |
| 03/10/2023 | V | LPV1323181 | COULET | GSSV | | Vauvenargues | SAINTE VICTOIRE | 3 | R | |
| 07/10/2023 | V | LPV1323182 | COULET | GSSV | | Vauvenargues | SAINTE VICTOIRE | 2 | R | |
| 07/10/2023 | V | LPV1323183 | COULET | GSSV | | Peyrolles-en-Provence | SAINTE VICTOIRE | 6 | R | |
| 10/10/2023 | V | LPV1323180 | COULET | GSSV | | Saint-Antonin-sur-Bayon | MONT VENTURI | 3 | R | |
| 12/10/2023 | F | LPF1323109 | MOREL | GSSV | | Vauvenargues | SAINTE VICTOIRE | | En Cours | |
| 13/10/2023 | F | LPF1323118 | ROSSIGNOL | PN Calanque | | Marseille | CALANQUES | | Canis lupus | R |
| 13/10/2023 | F | LPF1323119 | ROSSIGNOL | PN Calanque | | Marseille | CALANQUES | | Canis lupus | R |
| 13/10/2023 | F | LPF1323143 | COVO | OFB | | Marseille | CALANQUES | | Canis lupus | R |
| 14/10/2023 | F | LPF1323120 | ROSSIGNOL | PN Calanque | | Marseille | CALANQUES | | INV | |
| 14/10/2023 | F | LPF1323121 | ROSSIGNOL | PN Calanque | | Marseille | CALANQUES | | INV | |
| 14/10/2023 | F | LPF1323122 | ROSSIGNOL | PN Calanque | | Marseille | CALANQUES | | INV | |
| 14/10/2023 | F | LPF1323123 | ROSSIGNOL | PN Calanque | | Marseille | CALANQUES | | INV | |
| 14/10/2023 | V | LPV1323187 | COSTERASTE | GSSV | | Peyrolles-en-Provence | SAINTE VICTOIRE | 3 | R | |
| 14/10/2023 | V | LPV1323190 | COSTERASTE | GSSV | | Vauvenargues | SAINTE VICTOIRE | 3 | R | |
| 14/10/2023 | V | LPV1323211 | COVO | OFB | | Lambesc | TREVARESSE | 1 | R | |
| 14/10/2023 | V | LPV1323212 | COVO | OFB | | Lambesc | TREVARESSE | 1 | R | |
| 14/10/2023 | V | LPV1323213 | COVO | OFB | | Lambesc | TREVARESSE | 2 | R | |
| 18/10/2023 | V | LPV1323188 | COSTERASTE | GSSV | | Peyrolles-en-Provence | SAINTE VICTOIRE | 2 | R | |
| 18/10/2023 | V | LPV1323215 | COVO | OFB | | Lambesc | TREVARESSE | 2 | R | |
| 21/10/2023 | V | LPV1323189 | COSTERASTE | GSSV | | Peyrolles-en-Provence | SAINTE VICTOIRE | 4 | R | |
| 21/10/2023 | V | LPV1323232 | GAILLARD_PN | PN Calanque | | Marseille | CALANQUES | 1 | R | |
| 23/10/2023 | F | LPF1323144 | CASTETS | Particulier | | La Roque-d'Anthéron | TREVARESSE | | Canis lupus | R |
| 23/10/2023 | V | LPV1323233 | GAILLARD_PN | PN Calanque | | Marseille | CALANQUES | 1 | R | |
| 26/10/2023 | V | LPV1323196 | BOULINGUEZ | APN | Dosseto Catherine | Saint-Cannat | TREVARESSE | 4 | INV | |
| 26/10/2023 | V | LPV1323197 | MOREL | GSSV | | Vauvenargues | SAINTE VICTOIRE | 5 | R | |
| 27/10/2023 | F | LPF1323130 | POULARD | CD | | Vauvenargues | SAINTE VICTOIRE | | En Cours | |
| 27/10/2023 | V | LPV1323214 | COVO | OFB | | Lambesc | TREVARESSE | 3 | R | |
| 27/10/2023 | V | LPV1323222 | ROSSIGNOL | PN Calanque | | Marseille | CALANQUES | 12 | R | |
| 28/10/2023 | F | LPF1323114 | MOREL | GSSV | | Vauvenargues | SAINTE VICTOIRE | | En Cours | |
| 28/10/2023 | V | LPV1323195 | MOREL | GSSV | | Vauvenargues | SAINTE VICTOIRE | 1 | R | |
| 29/10/2023 | V | LPV1323198 | COULET | GSSV | | Vauvenargues | SAINTE VICTOIRE | 1 | R | |
| 14 - CALVADOS | | | | | | | | | | |
| 25/11/2022 | V | LPV1422005 | WIECKIEWICZ | OFB | Joël PIGEON | Belle Vie en Auge | | 1 | INV | |
| 28/01/2023 | F | LPF1423001 | GUINAUDEAU | OFB | | Le Mesnil-Eudes | | | Vulpes vulpes | NR |
| 28/01/2023 | T | LPT1423002 | GUINAUDEAU | OFB | Boris DAUVERS | Le Mesnil-Eudes | | 1 | INV | |
| 09/02/2023 | I | LP1423001 | WIECKIEWICZ | OFB | | Saint-Martin-de-la-Lieue | | 1 | INV | |
| 15 - CANTAL | | | | | | | | | | |
| 09/11/2022 | V | LPV1522033 | FAURE | OFB | AJALBERT JEAN | Anglards-de-Salers | MONTS_CANTAL_2 | 1 | R | |
| 18/11/2022 | F | LPF1522020 | BRODIN | OFB | | Anglards-de-Salers | Exterieur zone | | Impossible | INV |
| 07/12/2022 | T | LPT1522015 | BRODIN | OFB | | Clavières | MONT MOUCHET | 1 | R | |
| 15/12/2022 | V | LPV1522037 | FAGUET | OFB | : PARAMELLE + Clémence PILLARD C | Saint-Julien-de-Toursac | Exterieur zone | 1 | R | NR |

| Données du Réseau | | | | | | | | | | |
|-------------------------------|------|--------------|------------|-----------------------|--|---------------------------|----------------|--------|---------------|-----------|
| Date | Type | N° Référence | Nom | Organisme | Observateur | Commune | Massif | Nb idv | Espèce | Fiabilité |
| 19/12/2022 | F | LPF1522021 | BRODIN | OFB | | Le Falgoux | Exterieur zone | | Impossible | INV |
| 19/12/2022 | F | LPF1522022 | BRODIN | OFB | | Le Falgoux | MONTs_CANTAL_2 | | Impossible | INV |
| 19/12/2022 | F | LPF1522023 | BRODIN | OFB | | Le Falgoux | MONTs_CANTAL_2 | | Impossible | INV |
| 19/12/2022 | F | LPF1522024 | BRODIN | OFB | | Trizac | MONTs_CANTAL_2 | | Impossible | INV |
| 19/12/2022 | F | LPF1522025 | BRODIN | OFB | | Trizac | Exterieur zone | | Impossible | INV |
| 19/12/2022 | F | LPF1522026 | BRODIN | OFB | | Trizac | MONTs_CANTAL_2 | | Impossible | INV |
| 25/12/2022 | V | LPV1522036 | DARNIS | ONF | | Albepierre-Bredons | MONTs_CANTAL_2 | 1 | | R |
| 25/01/2023 | T | LPT1523002 | HOYET | OFB | | Védrines-Saint-Loup | MONT MOUCHET | 1 | | R |
| 01/02/2023 | V | LPV1523002 | HOYET | OFB | | Collandres | MONTs_CANTAL_2 | 1 | | NR |
| 05/02/2023 | C | LPC1523001 | BORREL | OFB | | Saint-Urcize | AUBRAC | | Chevreuil | INV |
| 05/02/2023 | F | LPF1523001 | BORREL | OFB | | Saint-Urcize | AUBRAC | | Impossible | INV |
| 07/02/2023 | T | LPT1523001 | HOYET | OFB | GUILLOT Thomas | Collandres | MONTs_CANTAL_2 | 1 | | INV |
| 07/02/2023 | V | LPV1523001 | HOYET | OFB | GUILLOT Thomas | Collandres | MONTs_CANTAL_2 | 1 | | INV |
| 03/03/2023 | C | LPC1523002 | REYGADE | PNRVA | FOURNAL Emmanuel | Dienne | MONTs_CANTAL_2 | | Cerf élaphe | R |
| 03/03/2023 | P | LPP1523001 | REYGADE | PNRVA | FOURNAL Emmanuel | Dienne | MONTs_CANTAL_2 | | | NR |
| 03/03/2023 | P | LPP1523006 | REYGADE | PNRVA | | Dienne | MONTs_CANTAL_2 | | | NR |
| 05/03/2023 | V | LPV1523004 | FAURE | OFB | TRINOL Jean Pierre | Saint-Saturnin | Exterieur zone | 1 | | INV |
| 06/03/2023 | C | LPC1523003 | CREspe | Gendarmerie | | Laveissière | MONTs_CANTAL_2 | | Cerf élaphe | R |
| 12/03/2023 | V | LPV1523003 | HOYET | OFB | Juderoux Paul l'ouvrier non correspond | Joursac | MONTs_CANTAL_2 | 3 | | INV |
| 15/03/2023 | P | LPP1523003 | CHALIER | Particulier | CLAVILIER G | Joursac | MONTs_CANTAL_2 | | Meles meles | NR |
| 15/03/2023 | P | LPP1523004 | CHALIER | Particulier | CLAVILIER G | Joursac | MONTs_CANTAL_2 | | | NR |
| 16/03/2023 | P | LPP1523002 | CHALIER | Particulier | | Joursac | MONTs_CANTAL_2 | | | NR |
| 16/03/2023 | P | LPP1523005 | CHALIER | Particulier | CLAVILIER G | Joursac | MONTs_CANTAL_2 | | Vulpes vulpes | NR |
| 28/03/2023 | V | LPV1523005 | RIBIERE | Particulier | | Saint-Urcize | AUBRAC | 1 | | R |
| 06/04/2023 | C | LPC1523004 | BALEZ | Assoc. des Louvetiers | BRUNEL F | MaUs | Exterieur zone | | Chevreuil | INV |
| 15/06/2023 | V | LPV1523013 | FAGUET | OFB | SSIERE JM +Clémence PILLARD CDD | Quézac | Exterieur zone | 1 | | NR |
| 08/07/2023 | V | LPV1523006 | AUBERT | OFB | CARAVAJAC C | Laveissière | MONTs_CANTAL_2 | 2 | | INV |
| 13/07/2023 | V | LPV1523009 | GAILLARD | OFB | ieke Paardekooper remplace Ribiere roi | Saint-Urcize | MONTs_CANTAL_2 | 1 | | R |
| 29/07/2023 | V | LPV1523007 | FAGUET | OFB | GATIER M. | Le Fau | MONTs_CANTAL_2 | 1 | | INV |
| 08/08/2023 | P | LPP1523007 | AUBERT | OFB | BOUDET M/ PILLARD C | Ferrières-Saint-Mary | Exterieur zone | | | NR |
| 23/08/2023 | V | LPV1523008 | GAILLARD | OFB | lekooper Marieke remplace RIBIERE Ri | Saint-Urcize | MONTs_CANTAL_2 | 1 | | R |
| 07/09/2023 | V | LPV1523010 | GAILLARD | OFB | ieke Paardekooper remplace Ribiere roi | Saint-Urcize | MONTs_CANTAL_2 | 1 | | R |
| 13/09/2023 | C | LPC1523006 | LASSERRE | OFB | _G_observateur_PILLARD Clémence C | Anterrieux | MONTs_CANTAL_2 | | Cerf élaphe | INV |
| 14/09/2023 | C | LPC1523005 | AUBERT | OFB | CONTRASTIN | Landeyrat | MONTs_CANTAL_2 | | Chevreuil | INV |
| 18/09/2023 | V | LPV1523011 | MARQUET | FDC | MARTINET | Saint-Saury | Exterieur zone | 1 | | NR |
| 05/10/2023 | V | LPV1523012 | FAGUET | OFB | LAMOUREUX | Cros-de-Ronesque | Exterieur zone | 1 | | NR |
| 16 - CHARENTE | | | | | | | | | | |
| 28/11/2022 | E | LPE1622008 | BOUCHET | OFB | TOURENNE Benjamin | Pleuville | | | | INV |
| 10/12/2022 | V | LPV1622009 | BOUCHET | OFB | GAUTIER Laurent | Montmérac | | 1 | | NR |
| 17/12/2022 | E | LPE1622009 | BOUCHET | OFB | MATHE Julien | Oradour-Fanais | | | | NR |
| 19/12/2022 | C | LPC1622003 | BEILLARD | OFB | FOUCHEREAU Vincent | Édon | | | Sanglier | INV |
| 03/01/2023 | E | LPE1623001 | DUMAS | OFB | COUTAREL Bruno | Saint-Laurent-de-Céris | | | | NR |
| 08/01/2023 | E | LPE1623002 | DUMAS | OFB | DEGRESSAC | Saint-Claud | | | | NR |
| 21/04/2023 | V | LPV1623001 | BOUTINOT | OFB | DUBREUIL Myriam | Chasseneuil-sur-Bonnieure | | 1 | | NR |
| 31/05/2023 | E | LPF1623003 | BOUCHET | OFB | PINAUD Adrien | Le Vieux-Cérier | | | | NR |
| 26/09/2023 | V | LPV1623002 | BOUCHET | OFB | AUBINEAU Louis | Bellevigne | | 1 | | NR |
| 17 - CHARENTE-MARITIME | | | | | | | | | | |
| 29/01/2023 | V | LPV1723001 | JOSSE | OFB | BOURGET Romain | Corne-Royal | | 1 | | NR |
| 16/06/2023 | V | LPV1723002 | JOSSE | OFB | BOUTIN Pauline | Cozes | | 1 | | INV |
| 30/08/2023 | V | LPV1723003 | JOSSE | OFB | GOUSSARD Olivier | Saint-Germain-du-Seudre | | 1 | | NR |
| 18 - CHER | | | | | | | | | | |
| 18/11/2022 | E | LPE1822001 | ROYER | OFB | BAILLY NICOLAS | Arcomp | | | | NR |
| 07/12/2022 | E | LPE1822015 | DELANGLE | OFB | GASPAR | Bourges | | | | NR |
| 15/12/2022 | V | LPV1822017 | DELANGLE | OFB | | Allogny | | 1 | | INV |
| 10/01/2023 | E | LPE1823001 | RENAUD | OFB | LEZ Jérôme | Morogues | | | | NR |
| 07/02/2023 | V | LPV1823001 | RENAUD | OFB | GAUTRIOD Vincent | Plou | | 1 | | INV |
| 23/03/2023 | E | LPE1823002 | RENAUD | OFB | BLANCHARD | Vesdun | | | | R |
| 17/04/2023 | C | LPC1823002 | ROYER | OFB | | Neuilly-en-Dun | | | Chevreuil | INV |
| 24/04/2023 | F | LPF1823001 | DELANGLE | OFB | | Ennordres | | | Impossible | INV |
| 17/05/2023 | C | LPC1823001 | ROYER | OFB | BENDAYAN PINEL | Neuilly-en-Dun | | | Chevreuil | NR |
| 22/10/2023 | V | LPV1823002 | DELANGLE | OFB | | Presly | | 1 | | INV |
| 19 - CORREZE | | | | | | | | | | |
| 01/11/2022 | V | LPV1922054 | RIBIERE | Particulier | | Saint-Merd-les-Oussines | | 1 | | R |
| 10/11/2022 | V | LPV1922055 | MARLEIX | Assoc. des Louvetiers | | Bonnefond | | 1 | | R |
| 14/11/2022 | F | LPF1922020 | HUREAUX | PNRM | | Saint-Merd-les-Oussines | | | | NR |
| 03/01/2023 | P | LPP1923009 | HUREAUX | PNRM | | Bonnefond | | | | NR |
| 08/01/2023 | C | LPC1923001 | MARLEIX | Assoc. des Louvetiers | Cloup Guillaume | Saint-Setiers | | | Chevreuil | INV |
| 13/01/2023 | V | LPV1923002 | MARLEIX | Assoc. des Louvetiers | | Peyrelevade | | 1 | | R |
| 19/01/2023 | T | LPT1923001 | REYMONDOUX | OFB | | Peyrelevade | | 1 | | R |
| 25/01/2023 | T | LPT1923002 | HUREAUX | PNRM | | Meymac | | 1 | | R |
| 07/02/2023 | P | LPP1923001 | HUREAUX | PNRM | | Amburgeat | | | | NR |
| 07/02/2023 | P | LPP1923002 | HUREAUX | PNRM | | Amburgeat | | | | NR |
| 07/02/2023 | P | LPP1923003 | HUREAUX | PNRM | | Amburgeat | | | | NR |
| 07/02/2023 | P | LPP1923004 | HUREAUX | PNRM | | Amburgeat | | | | NR |
| 07/02/2023 | P | LPP1923005 | HUREAUX | PNRM | | Amburgeat | | | | NR |
| 07/02/2023 | P | LPP1923006 | HUREAUX | PNRM | | Amburgeat | | | | NR |
| 07/02/2023 | P | LPP1923007 | HUREAUX | PNRM | | Amburgeat | | | | NR |
| 07/02/2023 | P | LPP1923008 | HUREAUX | PNRM | | Saint-Merd-les-Oussines | | | | NR |
| 07/02/2023 | P | LPP1923012 | HUREAUX | PNRM | | Amburgeat | | | | NR |
| 10/02/2023 | V | LPV1923001 | HUREAUX | PNRM | | Chavanac | | 1 | | R |
| 12/02/2023 | V | LPV1923006 | HUREAUX | PNRM | | Meymac | | 1 | | R |
| 21/02/2023 | F | LPF1923001 | HUREAUX | PNRM | | Saint-Merd-les-Oussines | | | | En Cours |
| 22/02/2023 | V | LPV1923004 | REYMONDOUX | OFB | LAPASSAT Julien | Saint-Julien-aux-Bois | | 1 | | INV |
| 24/02/2023 | C | LPC1923002 | REYMONDOUX | OFB | Gomichon Pascal | Saint-Angel | | | Chevreuil | NR |
| 04/03/2023 | F | LPF1923018 | BONHOUR | Eleveur | | Bonnefond | | | Sus scrofa | NR |
| 07/03/2023 | V | LPV1923007 | HUREAUX | PNRM | | Meymac | | 1 | | R |
| 14/03/2023 | V | LPV1923003 | REYMONDOUX | OFB | MALEUVRE Olivier | Saint-Julien-aux-Bois | | 1 | | INV |
| 21/03/2023 | F | LPF1923010 | HUREAUX | PNRM | | Amburgeat | | | Impossible | INV |
| 21/03/2023 | P | LPP1923010 | HUREAUX | PNRM | | Amburgeat | | | | NR |
| 30/03/2023 | P | LPP1923011 | HUREAUX | PNRM | begnaud Antoine | Bonnefond | | | | NR |
| 02/04/2023 | V | LPV1923005 | MARLEIX | Assoc. des Louvetiers | | Chavanac | | 1 | | R |
| 04/04/2023 | V | LPV1923008 | HUREAUX | PNRM | Stéphane RAIMOND | Tarnac | | 1 | | R |
| 05/04/2023 | F | LPF1923011 | HUREAUX | PNRM | | Tarnac | | | Vulpes vulpes | NR |
| 05/04/2023 | F | LPF1923012 | HUREAUX | PNRM | | Tarnac | | | Canis lupus | R |
| 05/04/2023 | P | LPP1923013 | HUREAUX | PNRM | | Tarnac | | | | NR |
| 05/04/2023 | P | LPP1923014 | HUREAUX | PNRM | | Tarnac | | | | NR |
| 05/04/2023 | P | LPP1923015 | HUREAUX | PNRM | | Tarnac | | | | NR |
| 05/04/2023 | P | LPP1923016 | HUREAUX | PNRM | | Tarnac | | | | NR |
| 19/04/2023 | P | LPP1923017 | HUREAUX | PNRM | | Saint-Merd-les-Oussines | | | | NR |
| 19/04/2023 | P | LPP1923018 | HUREAUX | PNRM | | Saint-Merd-les-Oussines | | | | NR |
| 20/04/2023 | F | LPF1923019 | HUREAUX | PNRM | | Bonnefond | | | | NR |
| 24/04/2023 | F | LPF1923002 | HUREAUX | PNRM | | Saint-Setiers | | | | NR |
| 24/04/2023 | F | LPF1923003 | HUREAUX | PNRM | | Saint-Setiers | | | | NR |
| 24/04/2023 | F | LPF1923004 | HUREAUX | PNRM | | Saint-Setiers | | | | NR |
| 24/04/2023 | F | LPF1923005 | HUREAUX | PNRM | | Saint-Setiers | | | | NR |
| 24/04/2023 | F | LPF1923008 | HUREAUX | PNRM | | Saint-Setiers | | | | NR |
| 24/04/2023 | F | LPF1923009 | HUREAUX | PNRM | | Saint-Setiers | | | | NR |
| 24/04/2023 | F | LPF1923013 | HUREAUX | PNRM | | Saint-Setiers | | | Impossible | INV |
| 25/04/2023 | F | LPF1923007 | HUREAUX | PNRM | | Tarnac | | | | NR |
| 29/04/2023 | P | LPP1923019 | HUREAUX | PNRM | | Tarnac | | | | NR |
| 29/04/2023 | P | LPP1923020 | HUREAUX | PNRM | | Tarnac | | | | NR |
| 29/04/2023 | P | LPP1923021 | HUREAUX | PNRM | | Tarnac | | | | NR |
| 29/04/2023 | P | LPP1923022 | HUREAUX | PNRM | | Tarnac | | | | NR |
| 29/04/2023 | P | LPP1923023 | HUREAUX | PNRM | | Tarnac | | | | NR |
| 29/04/2023 | P | LPP1923024 | HUREAUX | PNRM | | Tarnac | | | | NR |
| 29/04/2023 | P | LPP1923025 | HUREAUX | PNRM | | Tarnac | | | | NR |
| 29/04/2023 | P | LPP1923026 | HUREAUX | PNRM | | Tarnac | | | | NR |
| 10/05/2023 | F | LPF1923015 | HUREAUX | PNRM | TUVÉE Raphael | Millévaches | | | Impossible | INV |

| Données du Réseau | | | | | | | | | | |
|---------------------------|------|--------------|------------|-----------------------|----------------------------|--------------------------|----------------|--------|-------------------------|-----------|
| Date | Type | N° Référence | Nom | Organisme | Observateur | Commune | Massif | Nb idv | Espèce | Fiabilité |
| 11/05/2023 | D | LPD1923001 | REYMONDOUX | OFB | | Tarnac | | | <i>Canis lupus</i> | R |
| 30/05/2023 | F | LPF1923014 | HUREAUX | PNRM | RAIMOND Stéphane | Tarnac | | | <i>Canis lupus</i> | R |
| 31/05/2023 | V | LPV1923009 | MARLEIX | Assoc. des Louvetiers | Christophe Marin | Aix | | 1 | | INV |
| 12/06/2023 | F | LPF1923016 | HUCHEROT | | THESSIER | L'Église-aux-Bois | | | <i>Vulpes vulpes</i> | NR |
| 19/07/2023 | F | LPF1923017 | MARLEIX | Assoc. des Louvetiers | DURAND Gérard | Chavanac | | | <i>Canis lupus</i> | R |
| 01/09/2023 | V | LPV1923010 | MARLEIX | Assoc. des Louvetiers | Albert Marc | Saint-Setiers | | 3 | | NR |
| 29/09/2023 | V | LPV1923011 | MIRAT | Particulier | LELIEUX Bastien | Chamberet | | 1 | | NR |
| 03/10/2023 | T | LPT1923003 | REYMONDOUX | OFB | Messauchie Michel | Pérols-sur-Vézère | | 1 | | INV |
| 14/10/2023 | F | LPF1923020 | HUREAUX | PNRM | raimond Stéphane | Pérols-sur-Vézère | | | <i>Vulpes vulpes</i> | NR |
| 14/10/2023 | F | LPF1923021 | HUREAUX | PNRM | RAIMOND Stéphane | Bugeat | | | <i>Vulpes vulpes</i> | NR |
| 14/10/2023 | F | LPF1923022 | HUREAUX | PNRM | RAIMOND Stéphane | Bugeat | | | <i>Vulpes vulpes</i> | NR |
| 21 - COTE-D'OR | | | | | | | | | | |
| 06/12/2022 | F | LPF2122002 | DUPONT | ONF | VINCENT Nicolas | Nod-sur-Seine | Exterieur zone | | | NR |
| 16/12/2022 | F | LPF2122001 | DUPONT | ONF | NICOLAS Damien | Nod-sur-Seine | Exterieur zone | | | INV |
| 04/01/2023 | V | LPV2123007 | DUPONT | ONF | MARTIN PHILIPPE | Voulaines-les-Templiers | Exterieur zone | 1 | | INV |
| 05/01/2023 | F | LPF2123002 | CUENIN | OFB | | Magny-la-Ville | Exterieur zone | | | INV |
| 05/01/2023 | T | LPT2123001 | CUENIN | OFB | | Magny-la-Ville | Exterieur zone | 1 | | INV |
| 25/01/2023 | V | LPV2123002 | GHEERAERT | OFB | Audrey BAGROWSKY | Massingy | Exterieur zone | 1 | | NR |
| 26/01/2023 | F | LPF2123001 | GHEERAERT | OFB | | Châtillon-sur-Seine | Exterieur zone | | <i>Homo sapiens</i> | NR |
| 26/01/2023 | P | LPF2123001 | GHEERAERT | OFB | | Massingy | Exterieur zone | | <i>Sus scrofa</i> | NR |
| 27/01/2023 | V | LPV2123004 | GHEERAERT | OFB | Remi ALLABERT | Bissey-la-Côte | Exterieur zone | 1 | | NR |
| 21/02/2023 | V | LPV2123005 | CORPET | PNFF | VINCENT Philippe | Vanvey | Exterieur zone | 1 | | R |
| 22/02/2023 | V | LPV2123006 | CORPET | PNFF | VINCENT Philippe | Vanvey | Exterieur zone | 1 | | R |
| 25/02/2023 | V | LPV2123003 | GHEERAERT | OFB | GHEERAERT Claude | Massingy | Exterieur zone | 1 | | INV |
| 28/02/2023 | V | LPV2123001 | LOISON | OFB | LANGOUREAU | Saint-Aubin | Exterieur zone | 1 | | R |
| 05/03/2023 | P | LPF2123002 | MEYER | OFB | | Savigny-lès-Beaune | Exterieur zone | | <i>Bos taurus</i> | NR |
| 04/04/2023 | V | LPV2123009 | FONTAINE | OFB | LOUCHER François Xavier | Beneuvre | Exterieur zone | 1 | | R |
| 30/05/2023 | V | LPV2123015 | LABREUCHE | FDC | PERROT Jean François | Bellenot-sous-Pouilly | Exterieur zone | 1 | | NR |
| 01/06/2023 | V | LPV2123010 | CHETTA | OFB | PERROT | Bellenot-sous-Pouilly | Exterieur zone | 1 | | R |
| 03/06/2023 | P | LPF2123003 | CHETTA | OFB | ROBERT | Pont-et-Massène | Exterieur zone | | <i>Vulpes vulpes</i> | NR |
| 04/06/2023 | F | LPF2123003 | COMMEGRAIN | OFB | BERGEROT F | Panges | Exterieur zone | | | NR |
| 11/06/2023 | V | LPV2123008 | MAZJE | Particulier | MOUGEL Nathalie | Champagne-sur-Vingeanne | Exterieur zone | 1 | | INV |
| 07/07/2023 | T | LPT2123002 | CORPET | PNFF | NICOLAS Damien | Villiers-le-Duc | Exterieur zone | 1 | | INV |
| 10/07/2023 | V | LPV2123011 | COMMEGRAIN | OFB | | Bligny-sur-Ouche | Exterieur zone | 1 | | R |
| 21/09/2023 | V | LPV2123012 | KUZMA | OFB | BONTEMPS | Ancy | Exterieur zone | 1 | | INV |
| 12/10/2023 | V | LPV2123014 | MARACHE | OFB | NAUDIN Cédric (éleveur) | Reulle-Vergy | Exterieur zone | 1 | | R |
| 19/10/2023 | V | LPV2123013 | CHETTA | OFB | Beurton Anne | Liermais | Exterieur zone | 1 | | R |
| 31/10/2023 | F | LPF2123004 | CHETTA | OFB | | Agey | Exterieur zone | | <i>Vulpes vulpes</i> | NR |
| 22 - COTES-D'ARMOR | | | | | | | | | | |
| 10/11/2022 | V | LPV2222006 | VARAGNAT | OFB | MAUVIEUX Jean-Luc | Plaintel | Exterieur zone | 1 | | INV |
| 26/11/2022 | V | LPV2222007 | VARAGNAT | OFB | Pascal DENIS | Hénon | Exterieur zone | 1 | | INV |
| 07/01/2023 | V | LPV2223001 | SIMON | OFB | ALLAIN David | Ploubezre | Exterieur zone | 1 | | R |
| 08/01/2023 | V | LPV2223002 | SIMON | OFB | RICHARD | Ploubezre | Exterieur zone | 1 | | NR |
| 15/01/2023 | F | LPF2223001 | SIMON | OFB | LE BORGNE | Plourvo | MONTS D'ARREE | | <i>Sus scrofa</i> | NR |
| 22/01/2023 | E | LPF2223001 | SIMON | OFB | LE CORRE | Tréméven | Exterieur zone | | | NR |
| 01/02/2023 | V | LPV2223003 | SIMON | OFB | | Guimel | Exterieur zone | 1 | | NR |
| 14/03/2023 | V | LPV2223004 | SIMON | OFB | Pascale NIVES | Caumes | Exterieur zone | 1 | | INV |
| 29/03/2023 | C | LPF2223001 | SIMON | OFB | KERNEIS Sébastien | Plévin | Exterieur zone | | <i>Chevreuil</i> | NR |
| 10/04/2023 | V | LPV2223005 | MORILLAS | OFB | ROBERT Louis | Plémy | Exterieur zone | 1 | | NR |
| 10/04/2023 | V | LPV2223006 | MORILLAS | OFB | LAVING Alain et son épouse | Plémy | Exterieur zone | 1 | | INV |
| 12/04/2023 | V | LPV2223007 | PIQUET | OFB | LE DRET Alexandre | Plougat | Exterieur zone | 1 | | INV |
| 12/04/2023 | V | LPV2223007 | PIQUET | OFB | LE BRAS Arnaud | Saint-Clet | Exterieur zone | 1 | | INV |
| 05/05/2023 | V | LPV2223008 | SIMON | OFB | PAGES Yann | Fordic | Exterieur zone | 1 | | R |
| 16/05/2023 | V | LPV2223010 | MORILLAS | OFB | F. MOISAN | Loudéac | Exterieur zone | 1 | | NR |
| 26/05/2023 | V | LPV2223009 | SIMON | OFB | AUBERT Loïc | Plémy | Exterieur zone | 2 | | NR |
| 05/06/2023 | V | LPV2223011 | SIMON | OFB | LECLUYER | Guitté | Exterieur zone | 1 | | NR |
| 24/06/2023 | F | LPF2223002 | PIQUET | OFB | GIDEL | Calanhel | MONTS D'ARREE | | | INV |
| 24/08/2023 | V | LPV2223012 | SIMON | OFB | PEPIN | Yvignac-la-Tour | Exterieur zone | 1 | | NR |
| 30/10/2023 | V | LPV2223013 | SIMON | OFB | LE NEVE | Plémy | MONTS D'ARREE | 1 | | NR |
| 23 - CREUSE | | | | | | | | | | |
| 19/01/2023 | T | LPT2323004 | ROLLION | OFB | LEROUSSEAU Jean | Gioux | | 2 | | NR |
| 19/01/2023 | V | LPV2323004 | ROLLION | OFB | LEROUSSEAU Jean | Gioux | | 2 | | NR |
| 25/02/2023 | T | LPT2323001 | ROLLION | OFB | BELLIGON | Blessac | | 1 | | INV |
| 09/03/2023 | P | LPF2323001 | THIBIER | OFB | | Moutier-d'Ahun | | | | NR |
| 18/03/2023 | T | LPT2323003 | COLOMB | OFB | BARSE Stéphane | Charron | | | | INV |
| 19/03/2023 | V | LPV2323002 | COLOMB | OFB | ASSELOT Thierry | Reterre | | 1 | | NR |
| 22/03/2023 | P | LPF2323002 | COLOMB | OFB | | Reterre | | | | NR |
| 22/03/2023 | V | LPV2323003 | COLOMB | OFB | DESCOURSIERES Christophe | Reterre | | 1 | | INV |
| 29/03/2023 | V | LPV2323001 | ROLLION | OFB | BONVICINI Christian | Masbaraud-Mérignat | | 1 | | NR |
| 09/06/2023 | P | LPF2323003 | GERBAUD | OFB | Rougier Daniel | Saint-Marc-à-Frongier | | | | NR |
| 10/06/2023 | T | LPT2323002 | GERBAUD | OFB | JEANDEAUX Emmanuel | Saint-Michel-de-Weisse | | 1 | | INV |
| 07/08/2023 | T | LPT2323005 | MAGHIN | OFB | Arnaud michel | Le Mas-d'Artige | | 1 | | INV |
| 24 - DORDOGNE | | | | | | | | | | |
| 05/11/2022 | T | LPT2422006 | RAGGENBASS | Particulier | Blanchon Jean Jacques | Saint Aulaye-Puyangou | | 1 | | INV |
| 19/11/2022 | V | LPV2422001 | HISPIWACK | OFB | | Sarlat-la-Canéda | | 1 | | NR |
| 11/12/2022 | T | LPT2422004 | HISPIWACK | OFB | | Échourgnac | | 1 | | INV |
| 13/12/2022 | C | LPC2422006 | HISPIWACK | OFB | | Augnac | | | <i>Chevreuil</i> | NR |
| 14/12/2022 | T | LPT2422003 | HISPIWACK | OFB | | Saint Privat en Périgord | | 1 | | NR |
| 14/12/2022 | V | LPV2422013 | HISPIWACK | OFB | | Saint Privat en Périgord | | 1 | | INV |
| 21/12/2022 | E | LPE2422015 | DUMAS | Particulier | Rey Nicolas | La Roche-Chalais | | | | INV |
| 02/01/2023 | E | LPE2423001 | BRANDT | OFB | Bardet Serge | Pays de Belvès | | | | INV |
| 02/01/2023 | P | LPF2423001 | BRANDT | OFB | Emmanuel TURQUET | Pays de Belvès | | | | NR |
| 06/01/2023 | E | LPE2423003 | MATHET | OFB | Moreau | Saint-Jory-de-Chalais | | | | NR |
| 06/01/2023 | T | LPT2423001 | BETOULLE | OFB | | Saint-Jory-de-Chalais | | | | NR |
| 20/01/2023 | T | LPT2423002 | RIFFAUD | OFB | CHABANNES Jules | Thenon | | 1 | | INV |
| 20/01/2023 | V | LPV2423001 | RIFFAUD | OFB | CHANTELOUBE Bruno | Thenon | | 1 | | INV |
| 21/01/2023 | E | LPE2423002 | BETOULLE | OFB | THOMAS Julien | La Coquille | | | | INV |
| 31/01/2023 | V | LPV2423002 | BRANDT | OFB | Philippart Francis | Lembras | | 1 | | NR |
| 01/02/2023 | V | LPV2423004 | BETOULLE | OFB | Vincent TEILLOU | Saint-Pierre-de-Côle | | 2 | | NR |
| 02/02/2023 | V | LPV2423003 | BRANDT | OFB | Philippart Francis | Lembras | | 1 | | NR |
| 03/02/2023 | T | LPT2423003 | RAGGENBASS | Particulier | Blanchon jean jacques | La Jemaye-Ponteyraud | | 1 | | INV |
| 09/02/2023 | F | LPF2423002 | RAGGENBASS | Particulier | Blanchon Jean Jacques | Eygurande-et-Gardedeuil | | | <i>Impossible</i> | INV |
| 09/02/2023 | T | LPT2423005 | RAGGENBASS | Particulier | Blanchon jean jacques | La Jemaye-Ponteyraud | | 1 | | NR |
| 10/02/2023 | F | LPF2423009 | RAGGENBASS | Particulier | Blanchon Jean-jacques | La Jemaye-Ponteyraud | | | <i>Vulpes vulpes</i> | NR |
| 10/02/2023 | T | LPT2423004 | RAGGENBASS | Particulier | Balnchon Jean Jacques | La Jemaye-Ponteyraud | | 2 | | INV |
| 10/02/2023 | T | LPT2423006 | RAGGENBASS | Particulier | balnchon jean jacques | La Jemaye-Ponteyraud | | 1 | | NR |
| 07/03/2023 | E | LPE2423017 | BETOULLE | OFB | DeschamP Serge | Eyzerac | | | | NR |
| 12/03/2023 | C | LPC2423001 | BETOULLE | OFB | AUZY Fabrice | Bars | | | <i>Chevreuil</i> | NR |
| 12/03/2023 | F | LPF2423001 | BOUCHET | OFB | MARCHASSON Patrick | La Jemaye-Ponteyraud | | | <i>Impossible</i> | INV |
| 15/03/2023 | V | LPV2423020 | BETOULLE | OFB | AUZY Fabrice | Thenon | | 1 | | NR |
| 17/03/2023 | F | LPF2423003 | RAGGENBASS | Particulier | BLANCHON Jean-Jacques | Montpon-Ménéstérol | | | | NR |
| 17/03/2023 | F | LPF2423004 | RAGGENBASS | Particulier | BLANCHON Jean-Jacques | Montpon-Ménéstérol | | | | NR |
| 18/03/2023 | F | LPF2423007 | RAGGENBASS | Particulier | blanchon jean-jacques | La Jemaye-Ponteyraud | | | <i>Vulpes vulpes</i> | NR |
| 18/03/2023 | F | LPF2423008 | RAGGENBASS | Particulier | blanchon jean-jacques | La Jemaye-Ponteyraud | | | <i>Canis familiaris</i> | NR |
| 26/03/2023 | V | LPV2423007 | FERRANDON | OFB | Laduire Michel | Sarzac | | 1 | | NR |
| 07/04/2023 | T | LPT2423008 | RAGGENBASS | Particulier | blanchon jacques | Saint Aulaye-Puyangou | | | | INV |
| 07/04/2023 | T | LPT2423009 | RAGGENBASS | Particulier | blanchon jacques | Eygurande-et-Gardedeuil | | 2 | | INV |
| 07/04/2023 | T | LPT2423010 | RAGGENBASS | Particulier | blanchon jacques | Eygurande-et-Gardedeuil | | 1 | | INV |
| 24/04/2023 | E | LPE2423004 | BETOULLE | OFB | Anger Hugues | Sarlade | | | | NR |
| 03/05/2023 | E | LPE2423005 | BETOULLE | OFB | MERCIER Gérard | Boisseuilh | | | | NR |
| 04/05/2023 | E | LPE2423006 | BETOULLE | OFB | MOREAU Sébastien | Saint-Jory-de-Chalais | | | | NR |
| 10/06/2023 | V | LPV2423008 | HISPIWACK | OFB | Meynard | Le Buisson-de-Cadounin | | | | NR |
| 14/06/2023 | V | LPV2423005 | BETOULLE | OFB | Gagnepain Jean Claude | Bars | | 1 | | R |
| 23/06/2023 | V | LPV2423006 | HISPIWACK | OFB | GRAS Rémy | Valeuil | | 1 | | NR |
| 27/06/2023 | E | LPE2423007 | BRANDT | OFB | LAROCHE Luc | Auriac-du-Périgord | | | | NR |
| 01/07/2023 | V | LPV2423009 | FERRANDON | OFB | PRADO Maélyne | Montignac | | 1 | | NR |
| 02/07/2023 | V | | | | | | | | | |

| Données du Réseau | | | | | | | | | | | |
|-------------------|------|--------------|-----------|-------------|-----------------------------|--------------------------|----------------|--------|---------------|-----------|--|
| Date | Type | N° Référence | Nom | Organisme | Observateur | Commune | Massif | Nb idv | Espèce | Fiabilité | |
| 10/07/2023 | T | LPT2423007 | HISPIWACK | OFB | kelner | La Roque-Gageac | | 1 | | NR | |
| 15/07/2023 | V | LPV2423016 | BEToulLE | OFB | Boudy Pierre | Les Farges | | 1 | | NR | |
| 20/07/2023 | V | LPV2423019 | BEToulLE | OFB | Devaux alain | Granges-d'Ans | | 1 | | NR | |
| 21/07/2023 | E | LPE2423008 | DUMAS | Particulier | Deveaux christophe | Sainte-Orse | | | | NR | |
| 24/07/2023 | P | LPP2423002 | BEToulLE | OFB | DESVEAUX Christophe | Sainte-Orse | | | | NR | |
| 24/07/2023 | T | LPT2423011 | BEToulLE | OFB | Desveaux Christophe | Sainte-Orse | | 1 | | INV | |
| 24/07/2023 | V | LPV2423022 | HISPIWACK | OFB | kaagwerf@gmail.com | Carsac-Aillac | | 1 | | INV | |
| 26/07/2023 | F | LPF2423005 | BEToulLE | OFB | deveaux christophe | Sainte-Orse | | | Meles meles | NR | |
| 28/07/2023 | F | LPF2423006 | BEToulLE | OFB | deveaux christophe | Sainte-Orse | | | Vulpes vulpes | NR | |
| 28/07/2023 | P | LPP2423003 | BEToulLE | OFB | | Sainte-Orse | | | | NR | |
| 30/07/2023 | V | LPV2423012 | HISPIWACK | OFB | PISTRE Jean Michel | Granges-d'Ans | | 1 | | INV | |
| 02/08/2023 | E | LPE2423009 | BEToulLE | OFB | Gawron Laurent | Tréillac | | | | NR | |
| 02/08/2023 | H | LPH2423001 | HISPIWACK | OFB | DASILVA Doriane | Condat-sur-Vézère | | | | INV | |
| 08/08/2023 | E | LPE2423018 | HISPIWACK | OFB | Besse Hubert | Molières | | | | INV | |
| 11/08/2023 | V | LPV2423013 | HISPIWACK | OFB | CAILLAUD Jean Claude | Saint-Pompont | | 1 | | NR | |
| 20/08/2023 | E | LPE2423010 | BRANDT | OFB | COUPPE Josette | Le Buisson-de-Cadouin | | | | INV | |
| 30/08/2023 | E | LPE2423016 | HISPIWACK | OFB | LEONARD Pierre | Thiviers | | | | NR | |
| 31/08/2023 | E | LPE2423011 | LABADIE | OFB | Doche Hugues | Liorac-sur-Louyre | | | | NR | |
| 22/09/2023 | E | LPE2423013 | HISPIWACK | OFB | Franklin Patrick | Eygurande-et-Gardedeuil | | | | INV | |
| 30/09/2023 | E | LPE2423012 | BEToulLE | OFB | SOIRAT | Jumilhac-le-Grand | | | | NR | |
| 07/10/2023 | E | LPE2423014 | HISPIWACK | OFB | HENRION Gaëtan | Saint-Pardoux-la-Rivière | | | | NR | |
| 27/10/2023 | E | LPE2423015 | HISPIWACK | OFB | CLICHY Claude | Saint-Pierre-de-Frugie | | | | INV | |
| 27/10/2023 | V | LPV2423014 | HISPIWACK | OFB | Clichy Claude | Saint-Pierre-de-Frugie | | 1 | | NR | |
| 25 - DOUBS | | | | | | | | | | | |
| 01/11/2022 | V | LPV2522283 | GUINCHARD | OFB | | Chaux-Neuve | RISOUX | 2 | | R | |
| 03/11/2022 | V | LPV2522284 | POIRIER | OFB | | Chapelle-des-Bois | RISOUX | 1 | | R | |
| 03/11/2022 | V | LPV2522285 | POIRIER | OFB | | Chapelle-des-Bois | RISOUX | 1 | | R | |
| 03/11/2022 | V | LPV2522286 | POIRIER | OFB | | Mouthe | RISOUX | 2 | | R | |
| 05/11/2022 | V | LPV2522287 | POIRIER | OFB | | Chaux-Neuve | RISOUX | 1 | | INV | |
| 05/11/2022 | V | LPV2522288 | POIRIER | OFB | | Chaux-Neuve | RISOUX | 3 | | R | |
| 09/11/2022 | D | LPD2522004 | | | BOUDAY Yvan | Chapelle-des-Bois | RISOUX | | | R | |
| 10/11/2022 | F | LFP2522001 | POIRIER | OFB | | Chapelle-des-Bois | RISOUX | | | INV | |
| 13/11/2022 | V | LPV2522289 | THEVENARD | Particulier | | Les Hôpitaux-Neufs | JOUX | 1 | | R | |
| 13/11/2022 | V | LPV2522290 | THEVENARD | Particulier | | Les Hôpitaux-Neufs | JOUX | 1 | | R | |
| 14/11/2022 | F | LFP2522010 | THEVENARD | Particulier | | Jougne | JOUX | | | R | |
| 15/11/2022 | V | LPV2522291 | GUINCHARD | OFB | | Chaux-Neuve | RISOUX | 2 | | R | |
| 15/11/2022 | V | LPV2522292 | POIRIER | OFB | | Chapelle-des-Bois | RISOUX | 1 | | R | |
| 17/11/2022 | V | LPV2522293 | POIRIER | OFB | | Mouthe | RISOUX | 1 | | R | |
| 23/11/2022 | F | LFP2522058 | GUINCHARD | OFB | | Chaux-Neuve | RISOUX | | | INV | |
| 23/11/2022 | V | LPV2522294 | LANGLOIS | ONF | | Jougne | JOUX | 1 | | R | |
| 23/11/2022 | V | LPV2522306 | POIRIER | OFB | DUBESSET Thomas | Vullecin | Exterieur zone | 1 | | INV | |
| 27/11/2022 | V | LPV2522303 | GUINCHARD | OFB | Victorion Hervé | Saint-Antoine | Exterieur zone | 5 | | INV | |
| 02/12/2022 | V | LPV2522307 | THIONNET | Particulier | | Chaux-Neuve | RISOUX | 2 | | R | |
| 02/12/2022 | V | LPV2522312 | THIONNET | Particulier | | Chaux-Neuve | RISOUX | 2 | | R | |
| 03/12/2022 | V | LPV2522309 | THIONNET | Particulier | | Chaux-Neuve | RISOUX | 1 | | INV | |
| 05/12/2022 | V | LPV2522313 | THIONNET | Particulier | | Chaux-Neuve | RISOUX | 2 | | R | |
| 06/12/2022 | V | LPV2522308 | THIONNET | Particulier | | Chaux-Neuve | RISOUX | 1 | | R | |
| 12/12/2022 | V | LPV2522002 | THEVENARD | Particulier | | Longevilles-Mont-d'Or | RISOUX | 3 | | R | |
| 15/12/2022 | F | LFP2522002 | THEVENARD | Particulier | | Jougne | JOUX | | | R | |
| 15/12/2022 | F | LFP2522003 | THEVENARD | Particulier | | Jougne | JOUX | | | INV | |
| 15/12/2022 | F | LFP2522004 | THEVENARD | Particulier | | Jougne | JOUX | | | INV | |
| 15/12/2022 | T | LPT2522001 | THEVENARD | Particulier | | Jougne | JOUX | 1 | | R | |
| 15/12/2022 | V | LPV2522001 | THEVENARD | Particulier | | Jougne | JOUX | 2 | | R | |
| 20/12/2022 | F | LFP2522005 | THEVENARD | Particulier | | Jougne | JOUX | | | INV | |
| 20/12/2022 | F | LFP2522006 | THEVENARD | Particulier | | Jougne | JOUX | | | INV | |
| 20/12/2022 | F | LFP2522007 | THEVENARD | Particulier | | Les Hôpitaux-Vieux | JOUX | | | INV | |
| 20/12/2022 | V | LPV2522310 | THIONNET | Particulier | | Châtelblanc | RISOUX | 3 | | R | |
| 21/12/2022 | V | LPV2522003 | THEVENARD | Particulier | NICOD JUIEN | Longevilles-Mont-d'Or | RISOUX | 3 | | R | |
| 22/12/2022 | V | LPV2522004 | THEVENARD | Particulier | | Les Hôpitaux-Neufs | JOUX | 1 | | R | |
| 24/12/2022 | V | LPV2522005 | THEVENARD | Particulier | NICOD JULIEN | Longevilles-Mont-d'Or | RISOUX | 3 | | R | |
| 25/12/2022 | F | LFP2522008 | THEVENARD | Particulier | | Jougne | JOUX | | | INV | |
| 29/12/2022 | V | LPV2522311 | MAIROT | FDC | LOUISE SILVA | Chaux-Neuve | RISOUX | 1 | | R | |
| 31/12/2022 | F | LFP2522057 | POIRIER | OFB | GRESSARD | Mouthe | RISOUX | | | NR | |
| 31/12/2022 | V | LPV2522006 | THEVENARD | Particulier | | Les Hôpitaux-Neufs | JOUX | 2 | | R | |
| 31/12/2022 | V | LPV2522314 | THIONNET | Particulier | | Chaux-Neuve | RISOUX | 1 | | R | |
| 02/01/2023 | V | LPV2523007 | THEVENARD | Particulier | | Jougne | JOUX | 2 | | R | |
| 02/01/2023 | V | LPV2523010 | THIONNET | Particulier | | Chaux-Neuve | RISOUX | 3 | | R | |
| 03/01/2023 | V | LPV2523011 | THIONNET | Particulier | | Chaux-Neuve | RISOUX | 2 | | R | |
| 04/01/2023 | V | LPV2523019 | THIONNET | Particulier | | Chaux-Neuve | RISOUX | 1 | | R | |
| 06/01/2023 | F | LFP2523009 | THEVENARD | Particulier | | Jougne | JOUX | | | R | |
| 06/01/2023 | V | LPV2523009 | THIONNET | Particulier | | Chaux-Neuve | RISOUX | 1 | | R | |
| 07/01/2023 | V | LPV2523008 | THEVENARD | Particulier | | Les Hôpitaux-Neufs | JOUX | 2 | | R | |
| 14/01/2023 | V | LPV2523012 | THIONNET | Particulier | | Chaux-Neuve | RISOUX | 1 | | R | |
| 18/01/2023 | V | LPV2523013 | POIRIER | OFB | GROBET | Les Villedieu | RISOUX | 2 | | R | |
| 26/01/2023 | T | LPT2523003 | MAIROT | FDC | CHOULET Robin | Sarrageois | RISOUX | 1 | | NR | |
| 26/01/2023 | U | LPU2523001 | MAIROT | FDC | | Sarrageois | RISOUX | | | R | |
| 26/01/2023 | U | LPU2523003 | MAIROT | FDC | CHOULET Robin | Sarrageois | RISOUX | | | R | |
| 27/01/2023 | V | LPV2523028 | POIRIER | OFB | COLOMBO BENOÎT | Mouthe | RISOUX | 2 | | R | |
| 01/02/2023 | F | LFP2523022 | FOLLET | ONF | | Jougne | JOUX | | | R | |
| 01/02/2023 | F | LFP2523023 | FOLLET | ONF | | Jougne | JOUX | | | INV | |
| 01/02/2023 | U | LPU2523002 | LANGLOIS | ONF | | Jougne | JOUX | | | R | |
| 09/02/2023 | V | LPV2523017 | THEVENARD | Particulier | | Les Hôpitaux-Neufs | JOUX | 1 | | R | |
| 13/02/2023 | F | LFP2523021 | THEVENARD | Particulier | | Jougne | JOUX | | | R | |
| 17/02/2023 | F | LFP2523027 | LANGLOIS | ONF | | Jougne | JOUX | | | R | |
| 19/02/2023 | V | LPV2523018 | THEVENARD | Particulier | | Les Hôpitaux-Neufs | JOUX | 2 | | R | |
| 19/02/2023 | V | LPV2523102 | POIRIER | OFB | LE GUILLY CORDIER GABRIELLE | Les Hôpitaux-Neufs | JOUX | 1 | | R | |
| 22/02/2023 | F | LFP2523019 | THEVENARD | Particulier | | Jougne | JOUX | | | INV | |
| 22/02/2023 | F | LFP2523020 | THEVENARD | Particulier | | Jougne | JOUX | | | R | |
| 25/02/2023 | F | LFP2523018 | POIRIER | OFB | | Rochejean | RISOUX | | | R | |
| 28/02/2023 | F | LFP2523011 | PRIVAT | OFB | | Rochejean | RISOUX | | | NR | |
| 28/02/2023 | F | LFP2523012 | PRIVAT | OFB | | Rochejean | RISOUX | | | R | |
| 01/03/2023 | F | LFP2523013 | PRIVAT | OFB | | Mouthe | RISOUX | | | INV | |
| 01/03/2023 | F | LFP2523014 | PRIVAT | OFB | | Mouthe | RISOUX | | | INV | |
| 01/03/2023 | F | LFP2523015 | PRIVAT | OFB | | Mouthe | RISOUX | | | NR | |
| 02/03/2023 | F | LFP2523016 | PRIVAT | OFB | | Longevilles-Mont-d'Or | RISOUX | | | NR | |
| 02/03/2023 | F | LFP2523017 | PRIVAT | OFB | | Longevilles-Mont-d'Or | RISOUX | | | NR | |
| 03/03/2023 | V | LPV2523014 | THEVENARD | Particulier | NICOD Julien | Longevilles-Mont-d'Or | RISOUX | 3 | | R | |
| 07/03/2023 | V | LPV2523015 | THEVENARD | Particulier | | Les Hôpitaux-Vieux | JOUX | 1 | | R | |
| 09/03/2023 | F | LFP2523010 | THEVENARD | Particulier | | Jougne | JOUX | | | R | |
| 13/03/2023 | F | LFP2523024 | THEVENARD | Particulier | | Jougne | JOUX | | | INV | |
| 14/03/2023 | V | LPV2523029 | THEVENARD | Particulier | | Les Hôpitaux-Neufs | JOUX | 2 | | R | |
| 15/03/2023 | T | LPT2523001 | THEVENARD | Particulier | | Jougne | JOUX | 1 | | R | |
| 16/03/2023 | V | LPV2523020 | REIGNIER | ONF | WENGER Cyril | Arçon | Exterieur zone | 1 | | R | |
| 20/03/2023 | F | LFP2523025 | THEVENARD | Particulier | | Jougne | JOUX | | | R | |
| 20/03/2023 | F | LFP2523026 | THEVENARD | Particulier | | Jougne | JOUX | | | R | |
| 24/03/2023 | V | LPV2523021 | POIRIER | OFB | FAIVRE PIERRET Henri | Morteau | Exterieur zone | 1 | | R | |
| 24/03/2023 | V | LPV2523022 | THEVENARD | Particulier | | Les Hôpitaux-Vieux | JOUX | 1 | | R | |
| 24/03/2023 | V | LPV2523155 | THIONNET | Particulier | | Chaux-Neuve | RISOUX | 1 | | R | |
| 26/03/2023 | V | LPV2523023 | THEVENARD | Particulier | | Les Hôpitaux-Neufs | JOUX | 1 | | R | |
| 26/03/2023 | V | LPV2523024 | THEVENARD | Particulier | | Les Hôpitaux-Vieux | JOUX | 2 | | R | |
| 27/03/2023 | V | LPV2523025 | THEVENARD | Particulier | | Les Hôpitaux-Vieux | JOUX | 2 | | R | |
| 27/03/2023 | V | LPV2523026 | THEVENARD | Particulier | | Jougne | JOUX | 2 | | R | |
| 28/03/2023 | T | LPT2523002 | THEVENARD | Particulier | | Les Hôpitaux-Neufs | JOUX | 2 | | R | |
| 28/03/2023 | U | LPU2523004 | THEVENARD | Particulier | | Les Hôpitaux-Vieux | JOUX | | | R | |
| 28/03/2023 | U | LPU2523005 | THEVENARD | Particulier | | Jougne | JOUX | | | R | |
| 29/03/2023 | V | LPV2523027 | THEVENARD | Particulier | | Les Hôpitaux-Neufs | JOUX | 1 | | R | |
| 29/03/2023 | V | LPV2523030 | THEVENARD | Particulier | | Les Hôpitaux-Vieux | JOUX | 1 | | R | |
| 31/03/2023 | T | LPT2523004 | LANGLOIS | ONF | | Jougne | JOUX | | | | |

| Données du Réseau | | | | | | | | | | | |
|-------------------|------|--------------|-----------|-----------------------|------------------|--------------------|----------------|--------|---------------|-----------|--|
| Date | Type | N° Référence | Nom | Organisme | Observateur | Commune | Massif | Nb idv | Espèce | Fiabilité | |
| 01/04/2023 | V | LPV2523158 | THIONNET | Particulier | | Chaux-Neuve | RISOUX | 1 | | R | |
| 02/04/2023 | V | LPV2523031 | THEVENARD | Particulier | | Les Hôpitaux-Vieux | JOUX | 1 | | R | |
| 04/04/2023 | V | LPV2523104 | SIMON | Particulier | | Remoray-Boujeons | Exterieur zone | 1 | | R | |
| 07/04/2023 | V | LPV2523067 | POIRIER | OFB | WIPF Léo | Reugney | Exterieur zone | 2 | | INV | |
| 09/04/2023 | V | LPV2523066 | POIRIER | OFB | CHABOD Hugo | Reugney | Exterieur zone | 2 | | INV | |
| 13/04/2023 | V | LPV2523032 | THEVENARD | Particulier | | Les Hôpitaux-Vieux | JOUX | 1 | | R | |
| 13/04/2023 | V | LPV2523105 | SIMON | Particulier | | Remoray-Boujeons | Exterieur zone | 1 | | R | |
| 14/04/2023 | V | LPV2523033 | THEVENARD | Particulier | | Les Hôpitaux-Neufs | JOUX | 1 | | R | |
| 15/04/2023 | F | LPF2523029 | POIRIER | OFB | SALVI P | Gellin | RISOUX | | Canis lupus | | |
| 17/04/2023 | F | LPF2523028 | THEVENARD | Particulier | | Les Hôpitaux-Neufs | JOUX | | Impossible | INV | |
| 17/04/2023 | F | LPF2523032 | POIRIER | OFB | GRESSARD P | Chaux-Neuve | RISOUX | | Vulpes vulpes | NR | |
| 22/04/2023 | V | LPV2523034 | THEVENARD | Particulier | | Les Hôpitaux-Vieux | JOUX | 1 | | R | |
| 25/04/2023 | V | LPV2523035 | THEVENARD | Particulier | | Les Hôpitaux-Neufs | JOUX | 1 | | R | |
| 27/04/2023 | V | LPV2523036 | THEVENARD | Particulier | | Les Hôpitaux-Vieux | JOUX | 1 | | R | |
| 29/04/2023 | V | LPV2523160 | THIONNET | Particulier | | Chaux-Neuve | RISOUX | 1 | | R | |
| 30/04/2023 | V | LPV2523103 | THEVENARD | Particulier | COULOT Arnaud | Jougne | JOUX | 2 | | R | |
| 02/05/2023 | V | LPV2523037 | THEVENARD | Particulier | | Les Hôpitaux-Vieux | JOUX | 1 | | R | |
| 03/05/2023 | V | LPV2523038 | FOLLET | ONF | INSARD Florian | Jougne | JOUX | 1 | | R | |
| 15/05/2023 | F | LPF2523031 | DUBAT | OFB | | Mouthe | RISOUX | | Canis lupus | | |
| 15/05/2023 | V | LPV2523161 | THIONNET | Particulier | | Mouthe | RISOUX | 1 | | R | |
| 16/05/2023 | V | LPV2523068 | FAREY | Agriculteur - Eleveur | | Chaux-Neuve | RISOUX | 1 | | R | |
| 18/05/2023 | F | LPF2523030 | POIRIER | OFB | DUSSOULIER C | Rochejean | RISOUX | | Canis lupus | | |
| 19/05/2023 | V | LPV2523062 | MOREL | Particulier | Nils Bernshaus | Les Fourgs | JOUX | 2 | | R | |
| 21/05/2023 | F | LPF2523035 | POIRIER | OFB | | Jougne | | | Canis lupus | | |
| 21/05/2023 | F | LPF2523036 | POIRIER | OFB | | Jougne | | | Canis lupus | | |
| 21/05/2023 | F | LPF2523037 | POIRIER | OFB | | Jougne | | | Canis lupus | | |
| 21/05/2023 | F | LPF2523038 | POIRIER | OFB | | Jougne | | | Canis lupus | | |
| 22/05/2023 | F | LPF2523056 | THEVENARD | Particulier | | Jougne | JOUX | | | R | |
| 22/05/2023 | F | LPF2523057 | THEVENARD | Particulier | | Jougne | JOUX | | | R | |
| 24/05/2023 | V | LPV2523040 | THEVENARD | Particulier | COULOT arnaud | Jougne | JOUX | 1 | | R | |
| 24/05/2023 | V | LPV2523063 | LANGLOIS | ONF | | Jougne | JOUX | 1 | | R | |
| 24/05/2023 | V | LPV2523076 | THEVENARD | Particulier | | Jougne | JOUX | 1 | | R | |
| 25/05/2023 | V | LPV2523077 | THEVENARD | Particulier | | Les Hôpitaux-Vieux | JOUX | 1 | | R | |
| 27/05/2023 | V | LPV2523080 | THEVENARD | Particulier | | Les Hôpitaux-Vieux | JOUX | 1 | | R | |
| 29/05/2023 | V | LPV2523090 | POIRIER | OFB | | Mouthe | RISOUX | 1 | | R | |
| 31/05/2023 | V | LPV2523041 | THEVENARD | Particulier | | Jougne | JOUX | 1 | | R | |
| 02/06/2023 | V | LPV2523042 | THEVENARD | Particulier | COULOT Arnaud | Jougne | JOUX | 1 | | R | |
| 03/06/2023 | V | LPV2523043 | THEVENARD | Particulier | COULOT Arnaud | Jougne | JOUX | 1 | | R | |
| 03/06/2023 | V | LPV2523046 | THEVENARD | Particulier | | Les Hôpitaux-Neufs | JOUX | 2 | | R | |
| 05/06/2023 | V | LPV2523044 | THEVENARD | Particulier | COULOT Arnaud | Jougne | JOUX | 1 | | R | |
| 07/06/2023 | V | LPV2523047 | THEVENARD | Particulier | | Les Hôpitaux-Vieux | JOUX | 1 | | R | |
| 08/06/2023 | V | LPV2523048 | THEVENARD | Particulier | | Les Hôpitaux-Neufs | JOUX | 1 | | R | |
| 08/06/2023 | V | LPV2523049 | THEVENARD | Particulier | | Les Hôpitaux-Vieux | JOUX | 2 | | R | |
| 09/06/2023 | V | LPV2523045 | THEVENARD | Particulier | | Jougne | JOUX | 1 | | R | |
| 09/06/2023 | V | LPV2523050 | THEVENARD | Particulier | | Les Hôpitaux-Vieux | JOUX | 1 | | R | |
| 09/06/2023 | V | LPV2523051 | THEVENARD | Particulier | | Les Hôpitaux-Vieux | JOUX | 1 | | R | |
| 09/06/2023 | V | LPV2523056 | FANJUL | FDC | DEROZE ARNAUD | Chapelle-des-Bois | RISOUX | 1 | | R | |
| 09/06/2023 | V | LPV2523091 | POIRIER | OFB | | Chapelle-des-Bois | RISOUX | 1 | | R | |
| 10/06/2023 | V | LPV2523039 | THEVENARD | Particulier | COULOT arnaud | Jougne | JOUX | 1 | | R | |
| 10/06/2023 | V | LPV2523052 | THEVENARD | Particulier | | Les Hôpitaux-Vieux | JOUX | 1 | | R | |
| 12/06/2023 | V | LPV2523106 | MAIROT | FDC | | Gellin | RISOUX | 1 | | R | |
| 13/06/2023 | V | LPV2523053 | THEVENARD | Particulier | | Les Hôpitaux-Vieux | JOUX | 1 | | R | |
| 13/06/2023 | V | LPV2523054 | THEVENARD | Particulier | | Les Hôpitaux-Vieux | JOUX | 1 | | R | |
| 13/06/2023 | V | LPV2523093 | POIRIER | OFB | | Chapelle-des-Bois | RISOUX | 1 | | R | |
| 14/06/2023 | F | LPF2523033 | BURLAUD | Particulier | | Ville-du-Pont | Exterieur zone | | | NR | |
| 14/06/2023 | V | LPV2523092 | POIRIER | OFB | | Chapelle-des-Bois | RISOUX | 1 | | R | |
| 14/06/2023 | V | LPV2523094 | POIRIER | OFB | | Chapelle-des-Bois | RISOUX | 1 | | R | |
| 16/06/2023 | F | LPF2523034 | PESEUX | OFB | | Chaux-Neuve | RISOUX | | | NR | |
| 16/06/2023 | V | LPV2523057 | THEVENARD | Particulier | COULOT Arnaud | Jougne | JOUX | 1 | | R | |
| 16/06/2023 | V | LPV2523095 | POIRIER | OFB | | Chapelle-des-Bois | RISOUX | 1 | | R | |
| 16/06/2023 | V | LPV2523096 | POIRIER | OFB | | Chaux-Neuve | RISOUX | 1 | | R | |
| 20/06/2023 | V | LPV2523055 | THEVENARD | Particulier | Joel HEINIS | Jougne | JOUX | 2 | | INV | |
| 20/06/2023 | V | LPV2523058 | THEVENARD | Particulier | | Jougne | JOUX | 1 | | R | |
| 21/06/2023 | V | LPV2523069 | FAREY | Agriculteur - Eleveur | | Chaux-Neuve | RISOUX | 2 | | R | |
| 22/06/2023 | V | LPV2523060 | THEVENARD | Particulier | CAILLLOT | Jougne | JOUX | 2 | | R | |
| 23/06/2023 | V | LPV2523108 | POIRIER | OFB | | Chapelle-des-Bois | RISOUX | 1 | | R | |
| 24/06/2023 | V | LPV2523059 | THEVENARD | Particulier | COULOT Arnaud | Jougne | JOUX | 1 | | R | |
| 25/06/2023 | V | LPV2523061 | THEVENARD | Particulier | | Les Hôpitaux-Vieux | JOUX | 1 | | R | |
| 25/06/2023 | V | LPV2523170 | FANJUL | FDC | DEROZE Arnaud | Chapelle-des-Bois | RISOUX | 1 | | R | |
| 26/06/2023 | V | LPV2523078 | THEVENARD | Particulier | COULOT Arnaud | Jougne | JOUX | 2 | | R | |
| 27/06/2023 | V | LPV2523079 | THEVENARD | Particulier | | Les Hôpitaux-Vieux | JOUX | 1 | | R | |
| 27/06/2023 | V | LPV2523081 | THEVENARD | Particulier | | Les Hôpitaux-Vieux | JOUX | 1 | | R | |
| 28/06/2023 | V | LPV2523109 | MAIROT | FDC | | Les Villedieu | RISOUX | 1 | | R | |
| 01/07/2023 | V | LPV2523082 | THEVENARD | Particulier | | Les Hôpitaux-Vieux | JOUX | 1 | | R | |
| 03/07/2023 | V | LPV2523110 | POIRIER | OFB | | Chaux-Neuve | RISOUX | 1 | | R | |
| 03/07/2023 | V | LPV2523111 | POIRIER | OFB | | Chaux-Neuve | RISOUX | 1 | | R | |
| 04/07/2023 | V | LPV2523064 | POIRIER | OFB | MARCHAL AURELIE | Jougne | JOUX | 1 | | R | |
| 04/07/2023 | V | LPV2523065 | POIRIER | OFB | PARRIAUX Fabrice | Les Hôpitaux-Vieux | JOUX | 1 | | R | |
| 04/07/2023 | V | LPV2523087 | FOLLET | ONF | | Les Hôpitaux-Vieux | JOUX | 1 | | R | |
| 05/07/2023 | V | LPV2523083 | THEVENARD | Particulier | | Jougne | JOUX | 1 | | R | |
| 06/07/2023 | V | LPV2523084 | THEVENARD | Particulier | | Jougne | JOUX | 2 | | R | |
| 06/07/2023 | V | LPV2523112 | MAIROT | FDC | | Les Villedieu | RISOUX | 1 | | R | |
| 07/07/2023 | V | LPV2523085 | THEVENARD | Particulier | | Les Hôpitaux-Vieux | JOUX | 1 | | R | |
| 07/07/2023 | V | LPV2523138 | POIRIER | OFB | | Chaux-Neuve | RISOUX | 1 | | R | |
| 08/07/2023 | V | LPV2523086 | THEVENARD | Particulier | | Les Hôpitaux-Vieux | JOUX | 1 | | R | |
| 09/07/2023 | V | LPV2523402 | FAREY | Agriculteur - Eleveur | | Chaux-Neuve | RISOUX | 3 | | R | |
| 10/07/2023 | V | LPV2523070 | THEVENARD | Particulier | | Les Hôpitaux-Vieux | JOUX | 1 | | R | |
| 12/07/2023 | V | LPV2523071 | THEVENARD | Particulier | | Les Hôpitaux-Vieux | JOUX | 1 | | R | |
| 12/07/2023 | V | LPV2523107 | THEVENARD | Particulier | PARRIAUX | Jougne | JOUX | 1 | | INV | |
| 13/07/2023 | V | LPV2523072 | THEVENARD | Particulier | | Les Hôpitaux-Vieux | JOUX | 1 | | R | |
| 13/07/2023 | V | LPV2523073 | THEVENARD | Particulier | | Jougne | JOUX | 1 | | R | |
| 13/07/2023 | V | LPV2523113 | MAIROT | FDC | | Les Villedieu | RISOUX | 1 | | R | |
| 14/07/2023 | V | LPV2523114 | MAIROT | FDC | | Les Villedieu | RISOUX | 1 | | R | |
| 16/07/2023 | V | LPV2523074 | THEVENARD | Particulier | | Jougne | JOUX | 1 | | R | |
| 16/07/2023 | V | LPV2523115 | MAIROT | FDC | | Les Villedieu | RISOUX | 1 | | R | |
| 16/07/2023 | V | LPV2523116 | MAIROT | FDC | | Rochejean | RISOUX | 1 | | INV | |
| 17/07/2023 | V | LPV2523117 | POIRIER | OFB | | Mouthe | RISOUX | 1 | | R | |
| 17/07/2023 | V | LPV2523118 | MAIROT | FDC | | Sarrageois | RISOUX | 1 | | R | |
| 17/07/2023 | V | LPV2523436 | MAIROT | FDC | | Sarrageois | RISOUX | 1 | | R | |
| 18/07/2023 | V | LPV2523089 | THEVENARD | Particulier | COULOT Arnaud | Jougne | JOUX | 1 | | R | |
| 19/07/2023 | V | LPV2523119 | POIRIER | OFB | | Mouthe | RISOUX | 1 | | R | |
| 20/07/2023 | V | LPV2523120 | POIRIER | OFB | | Les Fourgs | JOUX | 1 | | R | |
| 21/07/2023 | V | LPV2523172 | FOLLET | ONF | PINSARD Florian | Jougne | JOUX | 1 | | R | |
| 23/07/2023 | V | LPV2523139 | POIRIER | OFB | | Chaux-Neuve | RISOUX | 1 | | R | |
| 24/07/2023 | V | LPV2523140 | POIRIER | OFB | | Chaux-Neuve | RISOUX | 1 | | R | |
| 25/07/2023 | V | LPV2523097 | THEVENARD | Particulier | | Les Hôpitaux-Vieux | JOUX | 2 | | R | |
| 25/07/2023 | V | LPV2523098 | THEVENARD | Particulier | | Jougne | JOUX | 2 | | R | |
| 25/07/2023 | V | LPV2523099 | THEVENARD | Particulier | | Jougne | RISOUX | 1 | | R | |
| 25/07/2023 | V | LPV2523121 | MAIROT | FDC | | Les Villedieu | RISOUX | 1 | | R | |
| 27/07/2023 | V | LPV2523100 | THEVENARD | Particulier | | Jougne | RISOUX | 2 | | R | |
| 27/07/2023 | V | LPV2523122 | POIRIER | OFB | | Mouthe | RISOUX | 1 | | R | |
| 27/07/2023 | V | LPV2523123 | POIRIER | OFB | | Mouthe | RISOUX | 1 | | R | |
| 29/07/2023 | V | LPV2523124 | MAIROT | FDC | | Les Villedieu | RISOUX | 1 | | R | |
| 29/07/2023 | V | LPV2523141 | POIRIER | OFB | | Chaux-Neuve | RISOUX | 1 | | R | |
| 29/07/2023 | V | LPV2523177 | THEVENARD | Particulier | | Jougne | JOUX | 1 | | R | |
| 30/07/2023 | V | LPV2523101 | THEVENARD | Particulier | GAILLOT | Jougne | RISOUX | 1 | | R | |
| 01/08/2023 | V | LPV2523180 | THEVENARD | Particulier | | Jougne | JOUX | 1 | | R | |
| 02/08/2023 | V | LPV2523184 | THEVENARD | Particulier | | Jougne | JOUX | 1 | | R | |
| 04/08/2023 | V | LPV2523185 | THEVENARD | Particulier | | Jougne | JOUX | 1 | | R | |

| Données du Réseau | | | | | | | | | | |
|-------------------|------|--------------|------------|-----------------------|---------------|--------------------|----------------|--------|---------------|-----------|
| Date | Type | N° Référence | Nom | Organisme | Observateur | Commune | Massif | Nb idv | Espèce | Fiabilité |
| 04/08/2023 | V | LPV2523193 | THEVENARD | Particulier | COULOT Arnaud | Jougne | JOUX | 1 | | R |
| 10/08/2023 | V | LPV2523186 | THEVENARD | Particulier | | Jougne | JOUX | 1 | | R |
| 10/08/2023 | V | LPV2523194 | THEVENARD | Particulier | COULOT Arnaud | Jougne | JOUX | 1 | | R |
| 11/08/2023 | V | LPV2523125 | POIRIER | OFB | | Chaux-Neuve | RISOUX | 1 | | R |
| 11/08/2023 | V | LPV2523126 | POIRIER | OFB | | Chaux-Neuve | RISOUX | 1 | | R |
| 12/08/2023 | V | LPV2523127 | THEVENARD | Particulier | | Les Hôpitaux-Neufs | JOUX | 1 | | R |
| 13/08/2023 | V | LPV2523128 | THEVENARD | Particulier | | Les Hôpitaux-Neufs | JOUX | 2 | | R |
| 13/08/2023 | V | LPV2523129 | THEVENARD | Particulier | | Les Hôpitaux-Vieux | JOUX | 1 | | R |
| 13/08/2023 | V | LPV2523130 | THEVENARD | Particulier | | Jougne | JOUX | 1 | | R |
| 14/08/2023 | F | LPF2523039 | POIRIER | OFB | | Les Villedieu | RISOUX | 1 | Canis lupus | R |
| 15/08/2023 | V | LPV2523131 | THEVENARD | Particulier | | Jougne | JOUX | 1 | | R |
| 15/08/2023 | V | LPV2523438 | MAIROT | FDC | CHOLET R | Gellin | RISOUX | 1 | | R |
| 16/08/2023 | F | LPF2523040 | GUINCHARD | OFB | | Mouthe | RISOUX | 1 | Canis lupus | R |
| 16/08/2023 | F | LPF2523041 | GUINCHARD | OFB | | Mouthe | RISOUX | 1 | Vulpes vulpes | NR |
| 16/08/2023 | V | LPV2523175 | POIRIER | OFB | | Chapelle-des-Bois | RISOUX | 1 | | R |
| 16/08/2023 | V | LPV2523439 | MAIROT | FDC | CHOLET R | Gellin | RISOUX | 1 | | R |
| 16/08/2023 | V | LPV2523440 | MAIROT | FDC | CHOLET R | Sarrageois | RISOUX | 1 | | R |
| 17/08/2023 | V | LPV2523132 | THEVENARD | Particulier | | Les Hôpitaux-Vieux | JOUX | 1 | | R |
| 17/08/2023 | V | LPV2523133 | THEVENARD | Particulier | | Les Hôpitaux-Vieux | JOUX | 1 | | R |
| 17/08/2023 | V | LPV2523134 | THEVENARD | Particulier | | Les Hôpitaux-Vieux | JOUX | 2 | | R |
| 17/08/2023 | V | LPV2523135 | THEVENARD | Particulier | | Les Hôpitaux-Vieux | JOUX | 1 | | R |
| 17/08/2023 | V | LPV2523136 | THEVENARD | Particulier | | Les Hôpitaux-Vieux | JOUX | 2 | | R |
| 17/08/2023 | V | LPV2523137 | THEVENARD | Particulier | | Les Hôpitaux-Vieux | JOUX | 1 | | R |
| 17/08/2023 | V | LPV2523195 | POIRIER | OFB | | Mouthe | RISOUX | 1 | | R |
| 18/08/2023 | V | LPV2523182 | POIRIER | OFB | | Chaux-Neuve | RISOUX | 1 | | R |
| 19/08/2023 | V | LPV2523169 | THEVENARD | Particulier | | Les Hôpitaux-Vieux | JOUX | 1 | | R |
| 19/08/2023 | V | LPV2523183 | THEVENARD | Particulier | NICOD Julien | Rochejean | RISOUX | 1 | | R |
| 19/08/2023 | V | LPV2523192 | POIRIER | OFB | | Mouthe | RISOUX | 1 | | R |
| 20/08/2023 | V | LPV2523167 | THEVENARD | Particulier | | Les Hôpitaux-Vieux | JOUX | 1 | | R |
| 20/08/2023 | V | LPV2523168 | THEVENARD | Particulier | | Les Hôpitaux-Vieux | JOUX | 1 | | R |
| 20/08/2023 | V | LPV2523317 | THEVENARD | Particulier | | Jougne | | 1 | | R |
| 21/08/2023 | H | LPH2523001 | THEVENARD | Particulier | | Les Hôpitaux-Vieux | JOUX | 1 | | R |
| 22/08/2023 | V | LPV2523166 | THEVENARD | Particulier | | Les Hôpitaux-Vieux | JOUX | 2 | | R |
| 22/08/2023 | V | LPV2523187 | POIRIER | OFB | | Les Hôpitaux-Vieux | JOUX | 1 | | R |
| 23/08/2023 | V | LPV2523174 | POIRIER | OFB | | Chapelle-des-Bois | RISOUX | 1 | | R |
| 23/08/2023 | V | LPV2523189 | POIRIER | OFB | | Chaux-Neuve | RISOUX | 2 | | R |
| 23/08/2023 | V | LPV2523318 | COURBET | OFB | BLONDEAU LUC | Chapelle-des-Bois | RISOUX | 4 | | R |
| 23/08/2023 | V | LPV2523319 | COURBET | OFB | NEVEU Robin | Chapelle-des-Bois | RISOUX | 4 | | INV |
| 23/08/2023 | V | LPV2523320 | POIRIER | OFB | Ilias HARKATE | Chaux-Neuve | RISOUX | 3 | | R |
| 24/08/2023 | F | LPF2523043 | GUINCHARD | OFB | | Chapelle-des-Bois | Exterieur zone | | Canis lupus | R |
| 24/08/2023 | V | LPV2523179 | POIRIER | OFB | | Chaux-Neuve | RISOUX | 3 | | R |
| 24/08/2023 | V | LPV2523190 | POIRIER | OFB | | Chapelle-des-Bois | RISOUX | 1 | | R |
| 24/08/2023 | V | LPV2523191 | POIRIER | OFB | | Chapelle-des-Bois | RISOUX | 1 | | R |
| 25/08/2023 | V | LPV2523188 | POIRIER | OFB | | Chaux-Neuve | RISOUX | 1 | | R |
| 26/08/2023 | F | LPF2523042 | GUINCHARD | OFB | | Chapelle-des-Bois | Exterieur zone | | Vulpes vulpes | NR |
| 26/08/2023 | V | LPV2523321 | POIRIER | OFB | Ilias HARKATE | Chaux-Neuve | RISOUX | 3 | | R |
| 27/08/2023 | V | LPV2523178 | POIRIER | OFB | | Chaux-Neuve | RISOUX | 3 | | R |
| 27/08/2023 | V | LPV2523181 | POIRIER | OFB | | Chaux-Neuve | RISOUX | 1 | | R |
| 27/08/2023 | V | LPV2523322 | POIRIER | OFB | Ilias HARKATE | Chaux-Neuve | RISOUX | 1 | | R |
| 28/08/2023 | V | LPV2523173 | POIRIER | OFB | | Chapelle-des-Bois | RISOUX | 1 | | R |
| 28/08/2023 | V | LPV2523176 | POIRIER | OFB | | Les Fourgs | JOUX | 2 | | R |
| 29/08/2023 | V | LPV2523323 | POIRIER | OFB | Ilias HARKATE | Chaux-Neuve | RISOUX | 1 | | R |
| 30/08/2023 | V | LPV2523146 | THEVENARD | Particulier | | Jougne | JOUX | 1 | | R |
| 30/08/2023 | V | LPV2523147 | THEVENARD | Particulier | | Jougne | JOUX | 1 | | R |
| 30/08/2023 | V | LPV2523159 | POIRIER | OFB | | Mouthe | RISOUX | 4 | | R |
| 30/08/2023 | V | LPV2523164 | POIRIER | OFB | | Les Fourgs | JOUX | 1 | | R |
| 30/08/2023 | V | LPV2523165 | THEVENARD | Particulier | | Les Hôpitaux-Vieux | JOUX | 1 | | R |
| 30/08/2023 | V | LPV2523171 | POIRIER | OFB | | Chapelle-des-Bois | RISOUX | 1 | | R |
| 30/08/2023 | V | LPV2523324 | POIRIER | OFB | Ilias HARKATE | Chaux-Neuve | RISOUX | 1 | | R |
| 31/08/2023 | V | LPV2523152 | POIRIER | OFB | | Mouthe | RISOUX | 1 | | R |
| 31/08/2023 | V | LPV2523153 | POIRIER | OFB | | Mouthe | RISOUX | 1 | | R |
| 01/09/2023 | H | LPH2523002 | THEVENARD | Particulier | | Les Hôpitaux-Vieux | JOUX | 1 | | R |
| 01/09/2023 | V | LPV2523149 | THEVENARD | Particulier | | Les Hôpitaux-Neufs | JOUX | 1 | | R |
| 01/09/2023 | V | LPV2523325 | CHENESSEAU | OFB | MULLER ARB | Chaux-Neuve | RISOUX | 2 | | R |
| 01/09/2023 | V | LPV2523326 | CHENESSEAU | OFB | MULLER | Chaux-Neuve | RISOUX | 3 | | R |
| 01/09/2023 | V | LPV2523441 | MAIROT | FDC | CHOLET R | Les Villedieu | RISOUX | 2 | | R |
| 02/09/2023 | V | LPV2523157 | POIRIER | OFB | | Mouthe | RISOUX | 1 | | R |
| 03/09/2023 | V | LPV2523145 | THEVENARD | Particulier | | Jougne | JOUX | 1 | | R |
| 03/09/2023 | V | LPV2523148 | THEVENARD | Particulier | | Les Hôpitaux-Neufs | JOUX | 1 | | R |
| 03/09/2023 | V | LPV2523416 | CHENESSEAU | OFB | MULLER ARB | Chaux-Neuve | RISOUX | 2 | | R |
| 04/09/2023 | V | LPV2523156 | POIRIER | OFB | | Mouthe | RISOUX | 1 | | R |
| 04/09/2023 | V | LPV2523162 | POIRIER | OFB | | Les Hôpitaux-Vieux | JOUX | 1 | | INV |
| 04/09/2023 | V | LPV2523163 | POIRIER | OFB | | Chaux-Neuve | RISOUX | 1 | | R |
| 05/09/2023 | V | LPV2523144 | THEVENARD | Particulier | | Les Hôpitaux-Vieux | JOUX | 1 | | R |
| 05/09/2023 | V | LPV2523151 | POIRIER | OFB | | Mouthe | RISOUX | 1 | | R |
| 06/09/2023 | V | LPV2523150 | POIRIER | OFB | | Mouthe | RISOUX | 1 | | R |
| 06/09/2023 | V | LPV2523154 | POIRIER | OFB | | Chaux-Neuve | RISOUX | 3 | | R |
| 07/09/2023 | V | LPV2523327 | POIRIER | OFB | | Mouthe | RISOUX | 3 | | R |
| 08/09/2023 | V | LPV2523417 | CHENESSEAU | OFB | MULLER ARB | Chaux-Neuve | RISOUX | 3 | | R |
| 08/09/2023 | V | LPV2523418 | CHENESSEAU | OFB | MULLER ARB | Les Pontets | RISOUX | 2 | | R |
| 10/09/2023 | V | LPV2523328 | POIRIER | OFB | | Chaux-Neuve | RISOUX | 1 | | R |
| 11/09/2023 | V | LPV2523329 | POIRIER | OFB | | Mouthe | RISOUX | 4 | | R |
| 12/09/2023 | V | LPV2523330 | POIRIER | OFB | | Chaux-Neuve | RISOUX | 1 | | R |
| 12/09/2023 | V | LPV2523331 | POIRIER | OFB | | Chaux-Neuve | RISOUX | 2 | | R |
| 12/09/2023 | V | LPV2523403 | FAREY | Agriculteur - Eleveur | | Chaux-Neuve | RISOUX | 3 | | R |
| 15/09/2023 | V | LPV2523332 | POIRIER | OFB | | Chaux-Neuve | RISOUX | 1 | | R |
| 15/09/2023 | V | LPV2523333 | POIRIER | OFB | | Chaux-Neuve | RISOUX | 1 | | R |
| 15/09/2023 | V | LPV2523337 | POIRIER | OFB | Ilias HARKATE | Chaux-Neuve | RISOUX | 1 | | R |
| 15/09/2023 | V | LPV2523338 | POIRIER | OFB | | Chaux-Neuve | RISOUX | 1 | | R |
| 16/09/2023 | V | LPV2523334 | POIRIER | OFB | | Chaux-Neuve | RISOUX | 1 | | R |
| 16/09/2023 | V | LPV2523335 | POIRIER | OFB | | Chaux-Neuve | RISOUX | 1 | | R |
| 16/09/2023 | V | LPV2523340 | POIRIER | OFB | | Chapelle-des-Bois | RISOUX | 1 | | R |
| 17/09/2023 | V | LPV2523142 | THEVENARD | Particulier | | Jougne | JOUX | 1 | | R |
| 17/09/2023 | V | LPV2523143 | THEVENARD | Particulier | | Les Hôpitaux-Vieux | | 1 | | R |
| 17/09/2023 | V | LPV2523336 | POIRIER | OFB | | Chaux-Neuve | RISOUX | 1 | | R |
| 17/09/2023 | V | LPV2523339 | POIRIER | OFB | | Chaux-Neuve | RISOUX | 1 | | R |
| 17/09/2023 | V | LPV2523341 | POIRIER | OFB | Ilias HARKATE | Chaux-Neuve | RISOUX | 1 | | R |
| 17/09/2023 | V | LPV2523342 | THEVENARD | Particulier | COULOT Arnaud | Jougne | JOUX | 1 | | R |
| 17/09/2023 | V | LPV2523343 | THEVENARD | Particulier | | Jougne | JOUX | 1 | | R |
| 17/09/2023 | V | LPV2523344 | POIRIER | OFB | | Mouthe | RISOUX | 1 | | R |
| 18/09/2023 | V | LPV2523345 | POIRIER | OFB | Ilias HARKATE | Chaux-Neuve | RISOUX | 1 | | R |
| 18/09/2023 | V | LPV2523346 | POIRIER | OFB | Ilias HARKATE | Chaux-Neuve | RISOUX | 1 | | R |
| 18/09/2023 | V | LPV2523347 | THEVENARD | Particulier | | Les Hôpitaux-Vieux | JOUX | 2 | | R |
| 18/09/2023 | V | LPV2523348 | THEVENARD | Particulier | | Les Hôpitaux-Neufs | JOUX | 1 | | R |
| 18/09/2023 | V | LPV2523349 | FOLLET | ONF | | Jougne | JOUX | 1 | | R |
| 18/09/2023 | V | LPV2523419 | CHENESSEAU | OFB | MULLER ARB | Chapelle-des-Bois | RISOUX | 1 | | R |
| 19/09/2023 | V | LPV2523350 | POIRIER | OFB | | Chapelle-des-Bois | RISOUX | 1 | | R |
| 20/09/2023 | V | LPV2523351 | POIRIER | OFB | HARKATE Ilias | Chaux-Neuve | RISOUX | 1 | | R |
| 20/09/2023 | V | LPV2523352 | POIRIER | OFB | Ilias HARKATE | Chaux-Neuve | RISOUX | 1 | | R |
| 20/09/2023 | V | LPV2523353 | POIRIER | OFB | | Chaux-Neuve | RISOUX | 1 | | R |
| 20/09/2023 | V | LPV2523354 | THEVENARD | Particulier | | Jougne | JOUX | 1 | | R |
| 20/09/2023 | V | LPV2523355 | FOLLET | ONF | | Jougne | JOUX | 1 | | R |
| 21/09/2023 | V | LPV2523356 | THEVENARD | Particulier | | Les Hôpitaux-Vieux | JOUX | 1 | | R |
| 21/09/2023 | V | LPV2523357 | THEVENARD | Particulier | | Jougne | JOUX | 1 | | R |
| 22/09/2023 | V | LPV2523358 | POIRIER | OFB | | Mouthe | RISOUX | 1 | | R |
| 23/09/2023 | V | LPV2523359 | THEVENARD | Particulier | | Les Hôpitaux-Vieux | JOUX | 1 | | R |
| 23/09/2023 | V | LPV2523360 | THEVENARD | Particulier | | Jougne | JOUX | 1 | | R |
| 23/09/2023 | V | LPV2523361 | POIRIER | OFB | | Mouthe | RISOUX | 1 | | R |
| 24/09/2023 | V | LPV2523362 | POIRIER | OFB | | Chaux-Neuve | RISOUX | 1 | | R |

| Données du Réseau | | | | | | | | | | | |
|-------------------|------|--------------|-------------|-----------------------|----------------|----------------------------|----------------|--------|---------------|-----------|-----|
| Date | Type | N° Référence | Nom | Organisme | Observateur | Commune | Massif | Nb idv | Espèce | Fiabilité | |
| 24/09/2023 | V | LPV2523420 | CHESESSEAU | OFB | MULLER ARB | Chaux-Neuve | RISOUX | 2 | | R | |
| 25/09/2023 | V | LPV2523363 | THEVENARD | Particulier | COULAUD ARNAUD | Les Hôpitaux-Vieux | JOUX | 1 | | R | |
| 26/09/2023 | V | LPV2523364 | POIRIER | OFB | HARKATE Ilias | Chaux-Neuve | RISOUX | 2 | | R | |
| 27/09/2023 | V | LPV2523365 | POIRIER | OFB | HARKATE Ilias | Chaux-Neuve | RISOUX | 1 | | R | |
| 27/09/2023 | V | LPV2523366 | POIRIER | OFB | HARKATE Ilias | Chaux-Neuve | RISOUX | 2 | | R | |
| 27/09/2023 | V | LPV2523367 | THEVENARD | Particulier | | Les Hôpitaux-Neufs | JOUX | 2 | | R | |
| 27/09/2023 | V | LPV2523368 | THEVENARD | Particulier | | Les Hôpitaux-Vieux | JOUX | 1 | | R | |
| 27/09/2023 | V | LPV2523369 | THEVENARD | Particulier | | Les Hôpitaux-Vieux | JOUX | 1 | | R | |
| 27/09/2023 | V | LPV2523370 | POIRIER | OFB | | Les Fourgs | JOUX | 1 | | R | |
| 29/09/2023 | V | LPV2523371 | POIRIER | OFB | | Chapelle-des-Bois | RISOUX | 1 | | R | |
| 29/09/2023 | V | LPV2523398 | THEVENARD | Particulier | NICOD Julien | Longevilles-Mont-d'Or | RISOUX | 3 | | R | |
| 29/09/2023 | V | LPV2523421 | CHESESSEAU | OFB | MULLER | Chaux-Neuve | RISOUX | 1 | | R | |
| 30/09/2023 | V | LPV2523372 | THEVENARD | Particulier | COULOT Arnaud | Jougne | JOUX | 2 | | R | |
| 30/09/2023 | V | LPV2523373 | THEVENARD | Particulier | | Jougne | JOUX | 2 | | R | |
| 01/10/2023 | V | LPV2523374 | THEVENARD | Particulier | | Jougne | JOUX | 1 | | R | |
| 02/10/2023 | V | LPV2523375 | THEVENARD | Particulier | | Les Hôpitaux-Neufs | JOUX | 1 | | R | |
| 02/10/2023 | V | LPV2523376 | THEVENARD | Particulier | | Les Hôpitaux-Vieux | JOUX | 1 | | R | |
| 02/10/2023 | V | LPV2523422 | CHESESSEAU | OFB | MULLER ARB | Chaux-Neuve | RISOUX | 3 | | R | |
| 02/10/2023 | V | LPV2523437 | CHESESSEAU | OFB | MULLER ARB | Chaux-Neuve | RISOUX | 1 | | R | |
| 03/10/2023 | V | LPV2523377 | POIRIER | OFB | HARKATE Ilias | Chaux-Neuve | RISOUX | 2 | | R | |
| 04/10/2023 | V | LPV2523378 | POIRIER | OFB | HARKATE Ilias | Chaux-Neuve | RISOUX | 1 | | R | |
| 04/10/2023 | V | LPV2523379 | POIRIER | OFB | | Mouthe | RISOUX | 4 | | R | |
| 04/10/2023 | V | LPV2523423 | CHESESSEAU | OFB | MULLER ARB | Chaux-Neuve | RISOUX | 1 | | R | |
| 05/10/2023 | V | LPV2523380 | POIRIER | OFB | | Mouthe | RISOUX | 1 | | R | |
| 05/10/2023 | V | LPV2523381 | POIRIER | OFB | | Mouthe | RISOUX | 1 | | R | |
| 05/10/2023 | V | LPV2523382 | POIRIER | OFB | | Rochejean | RISOUX | 3 | | R | |
| 05/10/2023 | V | LPV2523424 | CHESESSEAU | OFB | MULLER ARB | Chaux-Neuve | RISOUX | 1 | | R | |
| 05/10/2023 | V | LPV2523425 | CHESESSEAU | OFB | MULLER ARB | Chaux-Neuve | RISOUX | 1 | | R | |
| 06/10/2023 | V | LPV2523426 | CHESESSEAU | OFB | MULLER ARB | Chaux-Neuve | RISOUX | 3 | | R | |
| 07/10/2023 | V | LPV2523383 | POIRIER | OFB | BOUDAY IVAN | Chapelle-des-Bois | RISOUX | 2 | | R | |
| 07/10/2023 | V | LPV2523384 | THEVENARD | Particulier | Coulot Arnaud | Jougne | JOUX | 1 | | R | |
| 08/10/2023 | V | LPV2523385 | THEVENARD | Particulier | | Les Hôpitaux-Neufs | JOUX | 1 | | R | |
| 08/10/2023 | V | LPV2523427 | CHESESSEAU | OFB | MULLER | Chaux-Neuve | RISOUX | 3 | | R | |
| 10/10/2023 | V | LPV2523386 | THEVENARD | Particulier | | Les Hôpitaux-Vieux | JOUX | 3 | | R | |
| 10/10/2023 | V | LPV2523387 | THEVENARD | Particulier | | Les Hôpitaux-Vieux | JOUX | 3 | | R | |
| 11/10/2023 | V | LPV2523404 | POIRIER | OFB | ILIAS HARKATE | Chaux-Neuve | RISOUX | 3 | | R | |
| 12/10/2023 | V | LPV2523389 | POIRIER | OFB | BOUDAY IVAN | Chapelle-des-Bois | RISOUX | 1 | | R | |
| 12/10/2023 | V | LPV2523405 | POIRIER | OFB | | Chaux-Neuve | RISOUX | 2 | | R | |
| 13/10/2023 | V | LPV2523406 | POIRIER | OFB | | Chaux-Neuve | RISOUX | 1 | | R | |
| 14/10/2023 | V | LPV2523390 | THEVENARD | Particulier | | Les Hôpitaux-Neufs | JOUX | 2 | | R | |
| 14/10/2023 | V | LPV2523407 | POIRIER | OFB | | Mouthe | RISOUX | 2 | | R | |
| 15/10/2023 | V | LPV2523408 | FAREY | Agriculteur - Eleveur | | Chaux-Neuve | RISOUX | 1 | | R | |
| 15/10/2023 | V | LPV2523409 | POIRIER | OFB | HARKATE Ilias | Chaux-Neuve | RISOUX | 1 | | R | |
| 15/10/2023 | V | LPV2523428 | CHESESSEAU | OFB | MULLER | Chaux-Neuve | RISOUX | 1 | | R | |
| 16/10/2023 | V | LPV2523410 | POIRIER | OFB | | Chapelle-des-Bois | RISOUX | 1 | | R | |
| 16/10/2023 | V | LPV2523429 | CHESESSEAU | OFB | MULLER ARB | Chapelle-des-Bois | RISOUX | 2 | | R | |
| 16/10/2023 | V | LPV2523430 | CHESESSEAU | OFB | MULLER | Chapelle-des-Bois | RISOUX | 3 | | R | |
| 17/10/2023 | F | LPF2523044 | BERTHINIER | OFB | | Les Pontets | Exterieur zone | | Canis lupus | | |
| 17/10/2023 | F | LPF2523045 | BERTHINIER | OFB | | Les Pontets | Exterieur zone | | Canis lupus | | |
| 17/10/2023 | V | LPV2523388 | THEVENARD | Particulier | | Les Hôpitaux-Vieux | JOUX | 2 | | R | |
| 18/10/2023 | F | LPF2523046 | BERTHINIER | OFB | | Mouthe | RISOUX | | Canis lupus | | |
| 19/10/2023 | V | LPV2523391 | POIRIER | OFB | NICOD | Longevilles-Mont-d'Or | RISOUX | 3 | | R | |
| 19/10/2023 | V | LPV2523431 | CHESESSEAU | OFB | MULLER ARB | Chaux-Neuve | RISOUX | 3 | | R | |
| 20/10/2023 | V | LPV2523411 | POIRIER | OFB | | Chaux-Neuve | RISOUX | 3 | | R | |
| 20/10/2023 | V | LPV2523412 | POIRIER | OFB | | Chaux-Neuve | RISOUX | 2 | | R | |
| 22/10/2023 | H | LPH2523003 | THEVENARD | Particulier | | Les Hôpitaux-Vieux | JOUX | | | R | |
| 23/10/2023 | V | LPV2523392 | THEVENARD | Particulier | A.COULOT | Jougne | JOUX | 3 | | R | |
| 24/10/2023 | F | LPF2523055 | FOLLET | ONF | | Vaux-et-Chantegrue | Exterieur zone | | Impossible | | INV |
| 24/10/2023 | V | LPV2523393 | THEVENARD | Particulier | | Les Hôpitaux-Neufs | JOUX | 1 | | R | |
| 24/10/2023 | V | LPV2523413 | POIRIER | OFB | | Chaux-Neuve | RISOUX | 1 | | R | |
| 25/10/2023 | F | LPF2523047 | GUINCHARD | OFB | | Sarrageois | RISOUX | | Impossible | | INV |
| 26/10/2023 | V | LPV2523394 | THEVENARD | Particulier | | Les Hôpitaux-Neufs | JOUX | 1 | | R | |
| 26/10/2023 | V | LPV2523395 | THEVENARD | Particulier | | Les Hôpitaux-Vieux | JOUX | 1 | | R | |
| 29/10/2023 | V | LPV2523396 | THEVENARD | Particulier | A.COULOT | Jougne | JOUX | 1 | | R | |
| 29/10/2023 | V | LPV2523432 | CHESESSEAU | OFB | MULLER ARB | Chaux-Neuve | RISOUX | 2 | | R | |
| 30/10/2023 | V | LPV2523397 | THEVENARD | Particulier | A.COULOT | Jougne | JOUX | 4 | | R | |
| 30/10/2023 | V | LPV2523414 | POIRIER | OFB | | Chaux-Neuve | RISOUX | 1 | | R | |
| 30/10/2023 | V | LPV2523433 | CHESESSEAU | OFB | MULLER ARB | Chaux-Neuve | RISOUX | 2 | | R | |
| 31/10/2023 | V | LPV2523399 | THEVENARD | Particulier | | Les Hôpitaux-Vieux | JOUX | 1 | | R | |
| 31/10/2023 | V | LPV2523415 | POIRIER | OFB | | Chaux-Neuve | RISOUX | 1 | | R | |
| 31/10/2023 | V | LPV2523434 | CHESESSEAU | OFB | MULLER ARB | Chaux-Neuve | RISOUX | 1 | | R | |
| 31/10/2023 | V | LPV2523435 | CHESESSEAU | OFB | MULLER | Le Crouzet | RISOUX | 1 | | R | |
| 26 - DROME | | | | | | | | | | | |
| 01/11/2022 | V | LPV2622327 | FALLAIS | FDC | | Condorcet | COUGOIR | 1 | | R | |
| 01/11/2022 | V | LPV2622443 | CHAUDERON | FDC | | Gigors-et-Lozeron | LA_RAYE | 2 | | R | |
| 01/11/2022 | V | LPV2622481 | DUBOSC | FDC | | Marsanne | MARSANNE | 3 | | R | |
| 02/11/2022 | F | LPF2622256 | MENONI | OFB | | Saint-Sauveur-en-Diois | LAUP | | Canis lupus | | R |
| 02/11/2022 | V | LPV2622458 | CHASTAN | Agriculteur - Eleveur | | Roche-Saint-Secret-Béconne | LA_LANCE | 1 | | R | |
| 02/11/2022 | V | LPV2622482 | DUBOSC | FDC | | Venterol | COUGOIR | 3 | | R | |
| 03/11/2022 | F | LPF2622007 | MENONI | OFB | | Die | BEAUFAYN | | Canis lupus | | R |
| 03/11/2022 | F | LPF2622224 | MENONI | OFB | | Die | BEAUFAYN | | Canis lupus | | R |
| 03/11/2022 | V | LPV2622474 | DESCHAMP | Agriculteur - Eleveur | | Saint-Ferréol-Trente-Pas | EYGUES | 4 | | R | |
| 03/11/2022 | V | LPV2622492 | DUBOSC | FDC | | Venterol | LA_LANCE | 1 | | R | |
| 07/11/2022 | V | LPV2622338 | FALLAIS | FDC | | Cornillac | OULE | 1 | | R | |
| 08/11/2022 | V | LPV2622467 | CURIEL | AEM | | Buis-les-Baronnies | BARONNIES | 6 | | R | |
| 10/11/2022 | V | LPV2622402 | THOUMAS | OFB | | Allan | AIGUEBELLE | 2 | | R | |
| 10/11/2022 | V | LPV2622426 | MANCIP | ONF | | Izon-la-Bruisse | CHABRE | 1 | | R | |
| 11/11/2022 | V | LPV2622447 | FALLAIS | FDC | | Chalancon | ROANNE | 3 | | R | |
| 12/11/2022 | V | LPV2622463 | CHASTAN | Agriculteur - Eleveur | | Teyssières | COUGOIR | 1 | | R | |
| 12/11/2022 | V | LPV2622483 | DUBOSC | FDC | | Venterol | COUGOIR | 2 | | R | |
| 12/11/2022 | V | LPV2622490 | DUBOSC | FDC | | Venterol | COUGOIR | 1 | | R | |
| 12/11/2022 | V | LPV2622491 | DUBOSC | FDC | | Venterol | COUGOIR | 2 | | R | |
| 13/11/2022 | V | LPV2622411 | CHAUDERON | FDC | | Bellegarde-en-Diois | LAPASSAT | 2 | | R | |
| 13/11/2022 | V | LPV2622445 | CHAUDERON | FDC | | Establat | LAPASSAT | 6 | | R | |
| 13/11/2022 | V | LPV2622479 | RANDON | FDC | | Beauregard-Baret | MONTS_DU_MATIN | 5 | | R | |
| 13/11/2022 | V | LPV2622484 | DUBOSC | FDC | | Venterol | COUGOIR | 3 | | R | |
| 14/11/2022 | F | LPF2622231 | NAUDIN | Particulier | | Grignan | AIGUEBELLE | | Impossible | | INV |
| 14/11/2022 | F | LPF2622232 | NAUDIN | Particulier | | Grignan | AIGUEBELLE | | Canis lupus | | R |
| 15/11/2022 | F | LPF2622237 | PARISSET | PNRBP | | Montbrun-les-Bains | BARONNIES | | Canis lupus | | R |
| 15/11/2022 | V | LPV2622451 | JEAN PIERRE | PNRBP | | Saint-Sauveur-Gouvernet | CASSET | 3 | | R | |
| 16/11/2022 | V | LPV2622448 | FALLAIS | FDC | | Cornillon-sur-Oule | BRACHET | 5 | | R | |
| 17/11/2022 | V | LPV2622440 | CHAUDERON | FDC | | Gigors-et-Lozeron | LA_RAYE | 4 | | R | |
| 17/11/2022 | V | LPV2622449 | FALLAIS | FDC | | Cornillac | OULE | 3 | | R | |
| 18/11/2022 | F | LPF2622243 | CHASTAN | Agriculteur - Eleveur | | Gumiane | EYGUES | | Vulpes vulpes | | NR |
| 18/11/2022 | V | LPV2622439 | CHAUDERON | FDC | | Gigors-et-Lozeron | LA_RAYE | 1 | | R | |
| 18/11/2022 | V | LPV2622446 | CHAUDERON | FDC | | Establat | LAPASSAT | 8 | | R | |
| 19/11/2022 | F | LPF2622226 | THOUMAS | OFB | | Boulc | HAUT_DIOIS | | Canis lupus | | R |
| 19/11/2022 | F | LPF2622252 | THOUMAS | OFB | | Boulc | HAUT_DIOIS | | Canis lupus | | R |
| 19/11/2022 | F | LPF2622253 | THOUMAS | OFB | | Boulc | HAUT_DIOIS | | Canis lupus | | R |
| 19/11/2022 | V | LPV2622403 | THOUMAS | OFB | | Allan | AIGUEBELLE | 1 | | R | |
| 19/11/2022 | V | LPV2622427 | MANCIP | ONF | | Izon-la-Bruisse | CHABRE | 1 | | R | |
| 20/11/2022 | V | LPV2622464 | CHASTAN | Agriculteur - Eleveur | | Teyssières | COUGOIR | 2 | | R | |
| 21/11/2022 | V | LPV2622485 | DUBOSC | FDC | | Rousset-les-Vignes | LA_LANCE | 3 | | R | |
| 21/11/2022 | V | LPV2622493 | DUBOSC | FDC | | Venterol | COUGOIR | 1 | | R | |
| 22/11/2022 | V | LPV2622494 | DUBOSC | FDC | | Venterol | COUGOIR | 1 | | R | |
| 23/11/2022 | V | LPV2622408 | CHASTAN | Agriculteur - Eleveur | | Vesc | ROUBION SAOU | 3 | | R | |
| 23/11/2022 | V | LPV2622450 | FALLAIS | FDC | | Chalancon | ROANNE | 1 | | R | |
| 23/11/2022 | V | LPV2622495 | DUBOSC | FDC | | Venterol | COUGOIR | 1 | | R | |

| Données du Réseau | | | | | | | | | | |
|-------------------|------|--------------|-------------|-----------------------|--------------------|----------------------------|------------------------|--------|---------------|-----------|
| Date | Type | N° Référence | Nom | Organisme | Observateur | Commune | Massif | Nb idv | Espèce | Fiabilité |
| 24/11/2022 | V | LPV2622409 | CHASTAN | Agriculteur - Eleveur | | Vesc | ROUBION SAOU | 1 | | R |
| 24/11/2022 | V | LPV2622412 | ESCOFFIER | OFB | INIAL P | Laborel | CHABRE | 7 | | R |
| 24/11/2022 | V | LPV2622444 | CHAUDERON | FDC | | Gigors-et-Lozeron | LA_RAYE | 2 | | R |
| 25/11/2022 | V | LPV2622428 | MANCIP | ONF | | Izon-la-Bruisse | CHABRE | 2 | | R |
| 26/11/2022 | V | LPV2622487 | DUBOSC | FDC | | Rousset-les-Vignes | LA_LANCE | 2 | | R |
| 27/11/2022 | V | LPV2622486 | DUBOSC | FDC | | Rousset-les-Vignes | LA_LANCE | 3 | | R |
| 28/11/2022 | V | LPV2622416 | CHAUDERON | FDC | | Establet | LAPASSAT | 3 | | R |
| 30/11/2022 | F | LPF2622263 | MENARD | PNRBP | GARCIA P / DEXET P | Villeperdrix | EYGUES | 1 | En Cours | R |
| 30/11/2022 | V | LPV2622496 | DUBOSC | FDC | | Venterol | COUGOIR | 1 | | R |
| 01/12/2022 | F | LPF2622264 | VANHULLE | ONF | GAUDOUX F | Rochebrune | NEW_26_AUBRES | 1 | Canis lupus | R |
| 01/12/2022 | T | LPT2622046 | HENN | AEM | | Saint-Agnan-en-Vercors | VERCORS HAUTS PLATEAU | 1 | | R |
| 01/12/2022 | V | LPV2622414 | MOLLET | OFB | | Saint-Agnan-en-Vercors | VERCORS HAUTS PLATEAU | 1 | | R |
| 04/12/2022 | F | LPF2622261 | DESCHAMP | Agriculteur - Eleveur | MENAGER A | Eyroles | EYGUES | 1 | Canis lupus | R |
| 04/12/2022 | V | LPV2622410 | DESCHAMP | Agriculteur - Eleveur | | Villeperdrix | EYGUES | 5 | | R |
| 04/12/2022 | V | LPV2622470 | DESCHAMP | Agriculteur - Eleveur | | Saint-Ferréol-Trente-Pas | EYGUES | 4 | | R |
| 05/12/2022 | V | LPV2622413 | LE-MARREC | ONF | | Saint-Agnan-en-Vercors | VERCORS HAUTS PLATEAU | 2 | | R |
| 05/12/2022 | V | LPV2622441 | CHAUDERON | FDC | | Gigors-et-Lozeron | LA_RAYE | 2 | | R |
| 05/12/2022 | V | LPV2622468 | CURIEL | AEM | | Buis-les-Baronnies | BARONNIES | 6 | | R |
| 07/12/2022 | C | LPC2622020 | VANHULLE | ONF | TESTE D | Sainte-Jalle | NEW_26_AUBRES | 1 | Sanglier | R |
| 07/12/2022 | V | LPV2622404 | THOMAS | OFB | | Allan | AIGUEBELLE | 2 | | R |
| 07/12/2022 | V | LPV2622415 | CHAUDERON | FDC | | Gigors-et-Lozeron | LA_RAYE | 2 | | R |
| 07/12/2022 | V | LPV2622455 | FALLAIS | FDC | | Cornillon-sur-Oule | BRACHET | 1 | | R |
| 08/12/2022 | F | LPF2622227 | THOMAS | OFB | | Boulc | HAUT DIOIS | 1 | Canis lupus | R |
| 08/12/2022 | F | LPF2622248 | SMIT | LPO | | Aubres | COUGOIR | 1 | Canis lupus | R |
| 08/12/2022 | V | LPV2622456 | FALLAIS | FDC | | Chalancon | ROANNE | 1 | | R |
| 09/12/2022 | F | LPF2622242 | MENONI | OFB | | Saint-Sauveur-Gouvernet | CASSET | 1 | Impossible | INV |
| 09/12/2022 | V | LPV2622429 | MANCIP | ONF | | Izon-la-Bruisse | CHABRE | 3 | | R |
| 11/12/2022 | V | LPV2622405 | THOMAS | OFB | | Allan | AIGUEBELLE | 2 | | R |
| 11/12/2022 | V | LPV2622417 | CHAUDERON | FDC | | Establet | LAPASSAT | 5 | | R |
| 11/12/2022 | V | LPV2622430 | MANCIP | ONF | | Izon-la-Bruisse | CHABRE | 2 | | R |
| 11/12/2022 | V | LPV2622471 | DESCHAMP | Agriculteur - Eleveur | | Saint-Ferréol-Trente-Pas | EYGUES | 4 | | R |
| 12/12/2022 | V | LPV2622442 | CHAUDERON | FDC | | Gigors-et-Lozeron | LA_RAYE | 2 | | R |
| 12/12/2022 | V | LPV2622459 | CHASTAN | Agriculteur - Eleveur | | Roche-Saint-Secret-Béconne | LA_LANCE | 2 | | R |
| 13/12/2022 | V | LPV2622497 | DUBOSC | FDC | | Venterol | COUGOIR | 1 | | R |
| 14/12/2022 | V | LPV2622498 | DUBOSC | FDC | | Venterol | COUGOIR | 2 | | R |
| 15/12/2022 | C | LPC2622021 | DANCE | Particulier | REYMOND A | Chantemerle-lès-Grignan | Exterieur zone | 1 | Sanglier | INV |
| 15/12/2022 | F | LPF2622262 | DESCHAMP | Agriculteur - Eleveur | | Saint-Ferréol-Trente-Pas | EYGUES | 1 | Canis lupus | R |
| 15/12/2022 | V | LPV2622488 | DUBOSC | FDC | | Rousset-les-Vignes | LA_LANCE | 2 | | R |
| 16/12/2022 | V | LPV2622460 | CHASTAN | Agriculteur - Eleveur | | Roche-Saint-Secret-Béconne | LA_LANCE | 2 | | R |
| 16/12/2022 | V | LPV2622475 | BLACHIER | OFB | | Divajeu | LAUP | 1 | | R |
| 17/12/2022 | V | LPV2622476 | BLACHIER | OFB | | Divajeu | LAUP | 1 | | R |
| 18/12/2022 | V | LPV2622406 | THOMAS | OFB | | Allan | AIGUEBELLE | 2 | | R |
| 18/12/2022 | V | LPV2622431 | MANCIP | ONF | | Izon-la-Bruisse | CHABRE | 1 | | R |
| 19/12/2022 | F | LPF2622265 | LEROY | PNRVerCors | | Treschenu-Creyers | TRIEVES | 1 | Canis lupus | R |
| 19/12/2022 | V | LPV2622452 | JEAN PIERRE | PNRBP | | Saint-Sauveur-Gouvernet | CASSET | 4 | | R |
| 19/12/2022 | V | LPV2622457 | FALLAIS | FDC | | Saint-Nazaire-le-Désert | COUSPEAU | 4 | | R |
| 19/12/2022 | V | LPV2622461 | CHASTAN | Agriculteur - Eleveur | | Roche-Saint-Secret-Béconne | LA_LANCE | 3 | | R |
| 20/12/2022 | F | LPF2622249 | CHASTAN | Agriculteur - Eleveur | | Vesc | ROUBION SAOU | 1 | Canis lupus | R |
| 20/12/2022 | V | LPV2622432 | MANCIP | ONF | | Izon-la-Bruisse | CHABRE | 4 | | R |
| 20/12/2022 | V | LPV2622462 | CHASTAN | Agriculteur - Eleveur | | Roche-Saint-Secret-Béconne | LA_LANCE | 3 | | R |
| 21/12/2022 | F | LPF2622259 | MENARD | PNRBP | WELKER | Chauvac-Laux-Montaux | CASSET | 1 | Canis lupus | R |
| 21/12/2022 | V | LPV2622453 | JEAN PIERRE | PNRBP | | Saint-Auban-sur-Ouvéze | CASSET | 4 | | R |
| 21/12/2022 | V | LPV2622454 | JEAN PIERRE | PNRBP | | Saint-Sauveur-Gouvernet | CASSET | 4 | | R |
| 22/12/2022 | F | LPF2622258 | MENARD | PNRBP | RUDAN | Ballons | CHABRE | 1 | Impossible | INV |
| 23/12/2022 | V | LPV2622433 | MANCIP | ONF | | Izon-la-Bruisse | CHABRE | 3 | | R |
| 24/12/2022 | F | LPF2622250 | CHASTAN | Agriculteur - Eleveur | | Vesc | ROUBION SAOU | 1 | Sus scrofa | NR |
| 24/12/2022 | V | LPV2622480 | RANDON | FDC | | Beauregard-Baret | MONTS_DU_MATIN | 4 | | R |
| 25/12/2022 | F | LPF2622251 | CHASTAN | Agriculteur - Eleveur | | Vesc | ROUBION SAOU | 1 | Canis lupus | R |
| 26/12/2022 | V | LPV2622465 | CHASTAN | Agriculteur - Eleveur | | Roche-Saint-Secret-Béconne | LA_LANCE | 3 | | R |
| 26/12/2022 | V | LPV2622477 | BLACHIER | OFB | | Piégros-la-Clastre | LAUP | 3 | | R |
| 27/12/2022 | V | LPV2622466 | CHASTAN | Agriculteur - Eleveur | | Bouvières | ROUBION SAOU | 1 | | R |
| 27/12/2022 | V | LPV2622478 | RANDON | FDC | | Léoncel | GAMPALOUX | 4 | | R |
| 27/12/2022 | V | LPV2622489 | DUBOSC | FDC | | Venterol | LA_LANCE | 3 | | R |
| 28/12/2022 | H | LPH2622018 | MANCIP | ONF | | Pierrelongue | VENTOURET | 1 | | R |
| 29/12/2022 | V | LPV2622407 | THOMAS | OFB | | Allan | AIGUEBELLE | 1 | | R |
| 30/12/2022 | V | LPV2622469 | DESCHAMP | Agriculteur - Eleveur | | Les Pilles | NEW_26_AUBRES | 1 | | R |
| 31/12/2022 | D | LPD2622019 | BLACHIER | OFB | LOUVETERIE 26 | Combovin | LA_RAYE | 1 | Canis lupus | R |
| 01/01/2023 | F | LPF2623102 | VANHULLE | ONF | GAUDOUX F | Rochebrune | NEW_26_AUBRES | 1 | Canis lupus | R |
| 01/01/2023 | V | LPV2623006 | CHASTAN | Agriculteur - Eleveur | | Vesc | ROUBION SAOU | 5 | | R |
| 01/01/2023 | V | LPV2623101 | DUBOSC | FDC | | Venterol | LA_LANCE | 1 | | R |
| 01/01/2023 | V | LPV2623166 | DESCHAMP | Agriculteur - Eleveur | | Chauvebonne | EYGUES | 3 | | R |
| 01/01/2023 | V | LPV2623180 | PARISSET | PNRBP | RUDAN Y | Ballons | CHABRE | 3 | | R |
| 02/01/2023 | V | LPV2623003 | THOMAS | OFB | | Allan | AIGUEBELLE | 1 | | R |
| 03/01/2023 | V | LPV2623083 | BLACHIER | OFB | | Divajeu | LAUP | 3 | | R |
| 03/01/2023 | V | LPV2623094 | RANDON | FDC | | Beauregard-Baret | MONTS_DU_MATIN | 1 | | R |
| 03/01/2023 | V | LPV2623181 | PARISSET | PNRBP | WELKER N | Chauvac-Laux-Montaux | CASSET | 2 | | R |
| 03/01/2023 | V | LPV2623199 | BLACHIER | OFB | | Divajeu | LAUP | 3 | | R |
| 04/01/2023 | V | LPV2623020 | MANCIP | ONF | | Izon-la-Bruisse | CHABRE | 2 | | R |
| 04/01/2023 | V | LPV2623084 | RANDON | FDC | | Ombléze | PIONNIER | 2 | | R |
| 04/01/2023 | V | LPV2623102 | DUBOSC | FDC | | Venterol | LA_LANCE | 1 | | R |
| 04/01/2023 | V | LPV2623182 | PARISSET | PNRBP | BONFILS J | Montbrun-les-Bains | BARONNIES | 4 | | R |
| 05/01/2023 | V | LPV2623027 | CHAUDERON | FDC | | Gigors-et-Lozeron | LA_RAYE | 2 | | R |
| 06/01/2023 | V | LPV2623091 | DUBOSC | FDC | | Venterol | LA_LANCE | 3 | | R |
| 06/01/2023 | V | LPV2623183 | PARISSET | PNRBP | WELKER N | Chauvac-Laux-Montaux | CASSET | 1 | | R |
| 07/01/2023 | V | LPV2623041 | JEAN PIERRE | PNRBP | | Saint-Sauveur-Gouvernet | CASSET | 3 | | R |
| 07/01/2023 | V | LPV2623056 | CHASTAN | Agriculteur - Eleveur | | Roche-Saint-Secret-Béconne | LA_LANCE | 2 | | R |
| 08/01/2023 | V | LPV2623031 | FALLAIS | FDC | | Chalancon | ROANNE | 5 | | R |
| 08/01/2023 | V | LPV2623044 | FALLAIS | FDC | | Cornillon-sur-Oule | BRACHET | 1 | | R |
| 09/01/2023 | F | LPF2623104 | MENARD | PNRBP | RUDAN | Ballons | CHABRE | 1 | Canis lupus | R |
| 09/01/2023 | F | LPF2623105 | MENARD | PNRBP | RUDAN | Ballons | CHABRE | 1 | Canis lupus | R |
| 09/01/2023 | F | LPF2623106 | MENARD | PNRBP | RUDAN | Ballons | CHABRE | 1 | Vulpes vulpes | NR |
| 10/01/2023 | V | LPV2623021 | VANHULLE | ONF | VAUDAUX F | Arpavon | NEW_26_AUBRES | 2 | | R |
| 10/01/2023 | V | LPV2623103 | DUBOSC | FDC | | Venterol | LA_LANCE | 2 | | R |
| 10/01/2023 | V | LPV2623184 | PARISSET | PNRBP | WELKER N | Chauvac-Laux-Montaux | CASSET | 2 | | R |
| 11/01/2023 | V | LPV2623057 | CHASTAN | Agriculteur - Eleveur | | Taulignan | LA_LANCE | 2 | | R |
| 11/01/2023 | V | LPV2623110 | DUBOSC | FDC | | Venterol | COUGOIR | 1 | | R |
| 12/01/2023 | V | LPV2623058 | CHASTAN | Agriculteur - Eleveur | | Taulignan | LA_LANCE | 2 | | R |
| 12/01/2023 | V | LPV2623089 | DUBOSC | FDC | | Rousset-les-Vignes | LA_LANCE | 2 | | R |
| 12/01/2023 | V | LPV2623104 | DUBOSC | FDC | | Venterol | LA_LANCE | 2 | | R |
| 12/01/2023 | V | LPV2623185 | PARISSET | PNRBP | BONFILS J | Montbrun-les-Bains | BARONNIES | 3 | | R |
| 13/01/2023 | V | LPV2623070 | DESCHAMP | Agriculteur - Eleveur | | Montalieu | NEW_26_AUBRES | 1 | | R |
| 13/01/2023 | V | LPV2623095 | RANDON | FDC | | Beauregard-Baret | MONTS_DU_MATIN | 1 | | R |
| 13/01/2023 | V | LPV2623111 | DUBOSC | FDC | | Venterol | COUGOIR | 2 | | R |
| 13/01/2023 | V | LPV2623116 | DUBOSC | FDC | | Rousset-les-Vignes | LA_LANCE | 2 | | R |
| 14/01/2023 | D | LPD2623001 | PICART | OFB | BEGUIN | Chabrilan | Exterieur zone | 1 | Canis lupus | R |
| 14/01/2023 | V | LPV2623009 | DESCHAMP | Agriculteur - Eleveur | | Villeperdrix | EYGUES | 5 | | R |
| 14/01/2023 | V | LPV2623068 | CURIEL | AEM | | Buis-les-Baronnies | BARONNIES | 2 | | R |
| 14/01/2023 | V | LPV2623105 | DUBOSC | FDC | | Venterol | LA_LANCE | 1 | | R |
| 15/01/2023 | V | LPV2623012 | DESCHAMP | Agriculteur - Eleveur | | Chauvebonne | EYGUES | 4 | | R |
| 16/01/2023 | V | LPV2623093 | ROGANE | ONF | | Romeyer | VERCORS HAUTS PLATEAU | 4 | | R |
| 17/01/2023 | V | LPV2623007 | CHASTAN | Agriculteur - Eleveur | | Vesc | ROUBION SAOU | 6 | | R |
| 17/01/2023 | V | LPV2623061 | CHASTAN | Agriculteur - Eleveur | | Roche-Saint-Secret-Béconne | LA_LANCE | 3 | | R |
| 17/01/2023 | V | LPV2623098 | RANDON | FDC | | Ombléze | PIONNIER | 1 | | R |
| 17/01/2023 | V | LPV2623186 | PARISSET | PNRBP | WELKER N | Chauvac-Laux-Montaux | CASSET | 1 | | R |
| 18/01/2023 | V | LPV2623092 | DUBOSC | FDC | | Venterol | LA_LANCE | 3 | | R |
| 18/01/2023 | V | LPV2623112 | DUBOSC | FDC | | Venterol | COUGOIR | 2 | | R |
| 18/01/2023 | V | LPV2623200 | BLACHIER | OFB | | Piégros-la-Clastre | LAUP | 4 | | R |
| 19/01/2023 | F | LPF2623119 | MENONI | OFB | | Die | VERCORS HAUTS PLATEAUX | 1 | En Cours | INV |
| 19/01/2023 | T | LPT2623003 | COPIER | Particulier | | Aurel | BEAUFAYN | 1 | | R |

| Données du Réseau | | | | | | | | | | |
|-------------------|------|--------------|-------------|-----------------------|-------------|----------------------------|------------------------|--------|---------------|-----------|
| Date | Type | N° Référence | Nom | Organisme | Observateur | Commune | Massif | Nb idv | Espèce | Fiabilité |
| 19/01/2023 | V | LPV2623099 | RANDON | FDC | | Omlèze | PIONNIER | 1 | R | |
| 21/01/2023 | V | LPV2623073 | DESCHAMP | Agriculteur - Eleveur | | Valouse | EYGUES | 6 | R | |
| 22/01/2023 | V | LPV2623187 | PARISSET | PNRBP | WELKER N | Chauvac-Laux-Montaux | CASSET | 2 | R | |
| 23/01/2023 | V | LPV2623113 | DUBOSC | FDC | | Venterol | COUGOIR | 1 | R | |
| 24/01/2023 | V | LPV2623114 | DUBOSC | FDC | | Venterol | COUGOIR | 2 | R | |
| 25/01/2023 | V | LPV2623010 | DESCHAMP | Agriculteur - Eleveur | | Villeperdrix | EYGUES | 2 | R | |
| 25/01/2023 | V | LPV2623124 | NAUDIN | Particulier | | Montjoyer | AIGUEBELLE | 5 | R | |
| 25/01/2023 | V | LPV2623167 | VANHULLE | ONF | | Montréal-Hes-Sources | NEW_26_AUBRES | 2 | R | |
| 26/01/2023 | V | LPV2623042 | JEAN PIERRE | PNRBP | | Saint-Auban-sur-l'Ouvèze | CASSET | 2 | R | |
| 26/01/2023 | V | LPV2623069 | CURIEL | AEM | | Buis-les-Baronnies | BARONNIES | 2 | R | |
| 26/01/2023 | V | LPV2623088 | DUBOSC | FDC | | Rousset-les-Vignes | LA_LANCE | 4 | R | |
| 26/01/2023 | V | LPV2623196 | BLACHIER | OFB | | ComP | ROUBION SAOU | 1 | R | |
| 27/01/2023 | V | LPV2623106 | DUBOSC | FDC | | Venterol | LA_LANCE | 1 | R | |
| 27/01/2023 | V | LPV2623197 | BLACHIER | OFB | | ComP | ROUBION SAOU | 1 | R | |
| 28/01/2023 | F | LPF2623058 | ESCOFFIER | OFB | GIRAUD F | Montjoyer | AIGUEBELLE | | | En Cours |
| 28/01/2023 | F | LPF2623063 | ESCOFFIER | OFB | GIRAUD F | Montjoyer | AIGUEBELLE | | Canis lupus | |
| 28/01/2023 | V | LPV2623062 | CHASTAN | Agriculteur - Eleveur | | Roche-Saint-Secret-Béconne | LA_LANCE | 2 | R | |
| 28/01/2023 | V | LPV2623107 | DUBOSC | FDC | | Venterol | LA_LANCE | 1 | R | |
| 28/01/2023 | V | LPV2623188 | PARISSET | PNRBP | WELKER N | Chauvac-Laux-Montaux | CASSET | 2 | R | |
| 28/01/2023 | V | LPV2623201 | BLACHIER | OFB | | Piérog-la-Clastre | LAUP | 2 | R | |
| 30/01/2023 | V | LPV2623108 | DUBOSC | FDC | | Venterol | LA_LANCE | 1 | R | |
| 31/01/2023 | V | LPV2623002 | ROGANE | ONF | | Romeyer | VERCORS HAUTS PLATEAU | 6 | R | |
| 01/02/2023 | V | LPV2623008 | CHASTAN | Agriculteur - Eleveur | | Vesc | ROUBION SAOU | 1 | R | |
| 01/02/2023 | V | LPV2623074 | DESCHAMP | Agriculteur - Eleveur | | Valouse | EYGUES | 3 | R | |
| 01/02/2023 | V | LPV2623125 | BETTEX | AEM | | Izon-la-Bruisse | CHABRE | 1 | R | |
| 02/02/2023 | F | LPF2623099 | VANHULLE | ONF | | Sainte-Jalle | NEW_26_AUBRES | | Impossible | INV |
| 02/02/2023 | V | LPV2623067 | CURIEL | AEM | | Buis-les-Baronnies | BARONNIES | 8 | R | |
| 03/02/2023 | V | LPV2623047 | FALLAIS | FDC | | Chalancon | ROANNE | 2 | R | |
| 03/02/2023 | V | LPV2623053 | FALLAIS | FDC | | Saint-Nazaire-le-Désert | COUSPEAU | 1 | R | |
| 03/02/2023 | V | LPV2623063 | CHASTAN | Agriculteur - Eleveur | | Roche-Saint-Secret-Béconne | LA_LANCE | 1 | R | |
| 04/02/2023 | V | LPV2623011 | DESCHAMP | Agriculteur - Eleveur | | Villeperdrix | EYGUES | 2 | R | |
| 04/02/2023 | V | LPV2623025 | CHAUDERON | FDC | | Gigors-et-Lozeron | LA_RAYE | 2 | R | |
| 04/02/2023 | V | LPV2623064 | CHASTAN | Agriculteur - Eleveur | | Roche-Saint-Secret-Béconne | LA_LANCE | 1 | R | |
| 04/02/2023 | V | LPV2623117 | DUBOSC | FDC | | Rousset-les-Vignes | LA_LANCE | 1 | R | |
| 05/02/2023 | V | LPV2623109 | DUBOSC | FDC | | Venterol | LA_LANCE | 1 | R | |
| 05/02/2023 | V | LPV2623115 | DUBOSC | FDC | | Venterol | COUGOIR | 1 | R | |
| 05/02/2023 | V | LPV2623198 | BLACHIER | OFB | | ComP | ROUBION SAOU | 1 | R | |
| 06/02/2023 | V | LPV2623065 | CHASTAN | Agriculteur - Eleveur | | Roche-Saint-Secret-Béconne | LA_LANCE | 1 | R | |
| 06/02/2023 | V | LPV2623087 | DUBOSC | FDC | | Condillac | MARSANNE | 2 | R | |
| 06/02/2023 | V | LPV2623168 | VANHULLE | ONF | | Montréal-Hes-Sources | NEW_26_AUBRES | 2 | R | |
| 08/02/2023 | V | LPV2623001 | BERINGER | DDT | OLAGNON S | Bouvante | PIONNIER | 2 | R | |
| 08/02/2023 | V | LPV2623076 | CURIEL | AEM | | Buis-les-Baronnies | BARONNIES | 8 | R | |
| 08/02/2023 | V | LPV2623161 | NAUDIN | Particulier | | Grignan | AIGUEBELLE | 2 | R | |
| 09/02/2023 | C | LPC2623002 | CHARRON | PNRVercors | | Saint-Martin-en-Vercors | HERBOUILLY | | Chamois | R |
| 09/02/2023 | F | LPF2623045 | CHARRON | PNRVercors | | Saint-Martin-en-Vercors | HERBOUILLY | | En Cours | |
| 09/02/2023 | F | LPF2623046 | CHARRON | PNRVercors | | Saint-Martin-en-Vercors | HERBOUILLY | | En Cours | |
| 09/02/2023 | F | LPF2623047 | CHARRON | PNRVercors | | Saint-Martin-en-Vercors | HERBOUILLY | | En Cours | |
| 09/02/2023 | F | LPF2623048 | CHARRON | PNRVercors | | Saint-Martin-en-Vercors | HERBOUILLY | | En Cours | |
| 09/02/2023 | F | LPF2623049 | CHARRON | PNRVercors | | Saint-Martin-en-Vercors | HERBOUILLY | | En Cours | |
| 09/02/2023 | F | LPF2623050 | CHARRON | PNRVercors | | Saint-Martin-en-Vercors | HERBOUILLY | | En Cours | |
| 09/02/2023 | F | LPF2623051 | CHARRON | PNRVercors | | Saint-Martin-en-Vercors | HERBOUILLY | | En Cours | |
| 09/02/2023 | U | LPV2623001 | CHARRON | PNRVercors | | Saint-Martin-en-Vercors | HERBOUILLY | | Canis lupus | R |
| 09/02/2023 | U | LPV2623002 | CHARRON | PNRVercors | | Saint-Martin-en-Vercors | HERBOUILLY | | Canis lupus | R |
| 09/02/2023 | U | LPV2623003 | CHARRON | PNRVercors | | Saint-Martin-en-Vercors | HERBOUILLY | | Canis lupus | R |
| 09/02/2023 | V | LPV2623039 | FALLAIS | FDC | | Chalancon | ROANNE | 5 | R | |
| 09/02/2023 | V | LPV2623043 | JEAN PIERRE | PNRBP | | Saint-Sauveur-Gouvernet | CASSET | 3 | R | |
| 10/02/2023 | T | LPT2623001 | REYNOLDS | Particulier | | Lus-la-Croix-Haute | JOCOU_2 | 3 | R | |
| 10/02/2023 | V | LPV2623028 | CHAUDERON | FDC | | Establet | LAPASSAT | 3 | R | |
| 11/02/2023 | V | LPV2623169 | VANHULLE | ONF | | Montréal-Hes-Sources | NEW_26_AUBRES | 2 | R | |
| 12/02/2023 | F | LPF2623096 | JEAN PIERRE | PNRBP | | Saint-Auban-sur-l'Ouvèze | CASSET | | Canis lupus | R |
| 12/02/2023 | V | LPV2623017 | SMIT | LPO | | Aubres | COUGOIR | 1 | R | |
| 13/02/2023 | V | LPV2623077 | CURIEL | AEM | | Buis-les-Baronnies | BARONNIES | 4 | R | |
| 14/02/2023 | F | LPF2623041 | THOUMAS | OFB | | Lus-la-Croix-Haute | DURBON | | Canis lupus | R |
| 14/02/2023 | V | LPV2623022 | BERINGER | DDT | LHULLIER | Aouste-sur-Sye | LAUP | 1 | R | |
| 15/02/2023 | H | LPV2623002 | BERINGER | DDT | ALLOIX M | Barbières | MONTS_DU_MATIN | | INV | |
| 15/02/2023 | V | LPV2623049 | FALLAIS | FDC | | Chalancon | ROANNE | 1 | R | |
| 15/02/2023 | V | LPV2623078 | CURIEL | AEM | | Buis-les-Baronnies | BARONNIES | 5 | R | |
| 16/02/2023 | V | LPV2623154 | DANCE | Particulier | MATHIAS J-C | Clansayes | Exterieur zone | 1 | INV | |
| 17/02/2023 | V | LPV2623059 | CHASTAN | Agriculteur - Eleveur | | Vesc | ROUBION SAOU | 1 | R | |
| 18/02/2023 | V | LPV2623019 | SMIT | LPO | | Aubres | NEW_26_AUBRES | 2 | R | |
| 20/02/2023 | V | LPV2623029 | CHAUDERON | FDC | | Establet | LAPASSAT | 3 | R | |
| 20/02/2023 | V | LPV2623034 | FALLAIS | FDC | | Cornillon-sur-l'Oule | BRACHET | 1 | R | |
| 20/02/2023 | V | LPV2623045 | FALLAIS | FDC | | Cornillon-sur-l'Oule | BRACHET | 1 | R | |
| 20/02/2023 | V | LPV2623170 | CURIEL | AEM | | Buis-les-Baronnies | BARONNIES | 2 | R | |
| 21/02/2023 | F | LPF2623002 | TOURNIER | PNRVercors | PARSY | Saint-Agnan-en-Vercors | VERCORS HAUTS PLATEAUX | | Canis lupus | R |
| 21/02/2023 | F | LPF2623005 | PRIVAT | OFB | | Saint-Andéol | QUINT | | Canis lupus | R |
| 21/02/2023 | F | LPF2623006 | PRIVAT | OFB | | Saint-Andéol | QUINT | | Canis lupus | R |
| 21/02/2023 | F | LPF2623007 | PRIVAT | OFB | | Ponet-et-Saint-Auban | QUINT | | Canis lupus | R |
| 21/02/2023 | F | LPF2623008 | PRIVAT | OFB | | Ponet-et-Saint-Auban | QUINT | | Canis lupus | R |
| 21/02/2023 | F | LPF2623009 | PRIVAT | OFB | | Saint-Andéol | QUINT | | Impossible | INV |
| 21/02/2023 | F | LPF2623018 | BRASLERET | OFB | | Saint-Julien-en-Quint | QUINT | | Canis lupus | R |
| 21/02/2023 | F | LPF2623019 | ZEHAR | OFB | | Saint-Julien-en-Quint | QUINT | | Impossible | INV |
| 21/02/2023 | F | LPF2623020 | ZEHAR | OFB | | Saint-Julien-en-Quint | QUINT | | Canis lupus | R |
| 21/02/2023 | F | LPF2623021 | ZEHAR | OFB | | Marignac-en-Diois | QUINT | | Canis lupus | R |
| 21/02/2023 | F | LPF2623022 | ZEHAR | OFB | | Marignac-en-Diois | QUINT | | Canis lupus | R |
| 21/02/2023 | F | LPF2623023 | PRIVAT | OFB | | Chamaloc | VERCORS HAUTS PLATEAUX | | En Cours | |
| 21/02/2023 | V | LPV2623096 | RANDON | FDC | | Beauregard-Baret | MONTS_DU_MATIN | 1 | R | |
| 22/02/2023 | F | LPF2623011 | ZEHAR | OFB | | Chamaloc | VERCORS HAUTS PLATEAUX | | Canis lupus | R |
| 22/02/2023 | F | LPF2623012 | ZEHAR | OFB | | Chamaloc | VERCORS HAUTS PLATEAUX | | Canis lupus | R |
| 22/02/2023 | F | LPF2623013 | ZEHAR | OFB | | Chamaloc | VERCORS HAUTS PLATEAUX | | Canis lupus | R |
| 22/02/2023 | F | LPF2623014 | ZEHAR | OFB | | Chamaloc | VERCORS HAUTS PLATEAUX | | Canis lupus | R |
| 22/02/2023 | F | LPF2623024 | PRIVAT | OFB | | Chamaloc | VERCORS HAUTS PLATEAUX | | Vulpes vulpes | NR |
| 22/02/2023 | F | LPF2623025 | PRIVAT | OFB | | Marignac-en-Diois | QUINT | | Canis lupus | R |
| 22/02/2023 | F | LPF2623026 | PRIVAT | OFB | | Romeyer | VERCORS HAUTS PLATEAUX | | Impossible | INV |
| 22/02/2023 | F | LPF2623027 | PRIVAT | OFB | | Romeyer | VERCORS HAUTS PLATEAUX | | Canis lupus | R |
| 22/02/2023 | F | LPF2623034 | AUBERGIER | OFB | | Romeyer | VERCORS HAUTS PLATEAUX | | Impossible | INV |
| 22/02/2023 | F | LPF2623039 | ZEHAR | OFB | | Chamaloc | VERCORS HAUTS PLATEAUX | | Canis lupus | R |
| 22/02/2023 | V | LPV2623013 | DESCHAMP | Agriculteur - Eleveur | | Chadeubonne | EYGUES | 4 | R | |
| 22/02/2023 | V | LPV2623128 | BETTEX | AEM | | Montauban-sur-l'Ouvèze | CASSET | 2 | R | |
| 23/02/2023 | C | LPC2623001 | LAUGIER | OFB | | Châtillon-en-Diois | HAUT DIOIS | | Cerf élaphe | INV |
| 23/02/2023 | F | LPF2623003 | TOURNIER | PNRVercors | PARSY | Saint-Agnan-en-Vercors | HERBOUILLY | | En Cours | R |
| 23/02/2023 | F | LPF2623004 | TOURNIER | PNRVercors | PARSY | Saint-Agnan-en-Vercors | HERBOUILLY | | Canis lupus | R |
| 23/02/2023 | F | LPF2623010 | ZEHAR | OFB | | Châtillon-en-Diois | HAUT DIOIS | | INV | |
| 23/02/2023 | F | LPF2623015 | BRASLERET | OFB | | Menglon | HAUT DIOIS | | En Cours | |
| 23/02/2023 | F | LPF2623016 | BRASLERET | OFB | | Châtillon-en-Diois | HAUT DIOIS | | Canis lupus | R |
| 23/02/2023 | F | LPF2623017 | BRASLERET | OFB | | Châtillon-en-Diois | HAUT DIOIS | | Impossible | INV |
| 23/02/2023 | F | LPF2623028 | AUBERGIER | OFB | | Châtillon-en-Diois | HAUT DIOIS | | NR | |
| 23/02/2023 | F | LPF2623029 | AUBERGIER | OFB | | Châtillon-en-Diois | HAUT DIOIS | | Canis lupus | R |
| 23/02/2023 | F | LPF2623030 | AUBERGIER | OFB | | Treschenu-Creyers | HAUT DIOIS | | Canis lupus | R |
| 23/02/2023 | F | LPF2623031 | AUBERGIER | OFB | | Treschenu-Creyers | HAUT DIOIS | | Canis lupus | R |
| 23/02/2023 | F | LPF2623032 | AUBERGIER | OFB | | Treschenu-Creyers | HAUT DIOIS | | Canis lupus | R |
| 23/02/2023 | F | LPF2623033 | AUBERGIER | OFB | | Treschenu-Creyers | HAUT DIOIS | | Impossible | INV |
| 23/02/2023 | H | LPH2623001 | CHABANNE | OFB | RAILLON W | Sauo | Exterieur zone | | INV | |
| 23/02/2023 | V | LPV2623004 | ROGANE | ONF | | Die | BEAUFAYN | 2 | R | |
| 23/02/2023 | V | LPV2623050 | FALLAIS | FDC | | Chalancon | ROANNE | 1 | R | |
| 24/02/2023 | V | LPV2623086 | RANDON | FDC | | Léoncel | GAMPALOUX | 1 | R | |
| 24/02/2023 | V | LPV2623097 | RANDON | FDC | | Beauregard-Baret | MONTS_DU_MATIN | 1 | R | |
| 24/02/2023 | V | LPV2623171 | VANHULLE | ONF | | Montréal-Hes-Sources | NEW_26_AUBRES | 2 | R | |
| 25/02/2023 | F | LPF2623097 | JEAN PIERRE | PNRBP | GRASSET G | Vercorian | CASSET | | Impossible | INV |

| Données du Réseau | | | | | | | | | | |
|-------------------|------|--------------|------------------|-----------------------|--------------|----------------------------|------------------------|--------|------------------|-----------|
| Date | Type | N° Référence | Nom | Organisme | Observateur | Commune | Massif | Nb idv | Espèce | Fiabilité |
| 25/02/2023 | V | LPV2623060 | CHASTAN | Agriculteur - Eleveur | | Roche-Saint-Secret-Béconne | LA_LANCE | 2 | | R |
| 26/02/2023 | V | LPV2623048 | FALLAIS | FDC | | Chalancon | ROANNE | 1 | | R |
| 26/02/2023 | V | LPV2623054 | FALLAIS | FDC | | Saint-Nazaire-le-Désert | COUSPEAU | 1 | | R |
| 28/02/2023 | F | LPF2623052 | CURIEL | AEM | | Plaisians | BARONNIES | | Canis lupus | R |
| 28/02/2023 | F | LPF2623053 | CURIEL | AEM | | Plaisians | BARONNIES | | Canis familiaris | NR |
| 01/03/2023 | V | LPV2623079 | CURIEL | AEM | | Buis-les-Baronnies | BARONNIES | 7 | | R |
| 02/03/2023 | V | LPV2623026 | CHAUDERON | FDC | | Gigors-et-Lozeron | LA_RAYE | 2 | | R |
| 02/03/2023 | V | LPV2623036 | FALLAIS | FDC | | Cornillac | OULE | 1 | | R |
| 02/03/2023 | V | LPV2623040 | FALLAIS | FDC | | Chalancon | ROANNE | 2 | | R |
| 02/03/2023 | V | LPV2623189 | PARISSET | PNRBP | WELKER N | Chauvac-Laux-Montaux | CASSET | 2 | | R |
| 03/03/2023 | F | LPF2623001 | MENONI | OFB | MENONI L | Laval-d'Aix | HAUT DIOIS | | Canis lupus | R |
| 03/03/2023 | F | LPF2623095 | AUBERT | Agriculteur - Eleveur | GRASSET G | Saint-Sauveur-Gouvernet | CASSET | 2 | Canis familiaris | NR |
| 03/03/2023 | V | LPV2623075 | DESCHAMP | Agriculteur - Eleveur | | Valouse | EYGUES | 2 | | R |
| 03/03/2023 | V | LPV2623151 | MANCIP | ONF | | Montguers | CASSET | 3 | | R |
| 04/03/2023 | F | LPF2623093 | ANDRIEUX | PNRVercors | | Saint-Agnan-en-Vercors | VERCORS HAUTS PLATEAUX | | Canis lupus | R |
| 04/03/2023 | V | LPV2623030 | CHAUDERON | FDC | | Establet | LAPASSAT | 6 | | R |
| 04/03/2023 | V | LPV2623080 | CURIEL | AEM | | Buis-les-Baronnies | BARONNIES | 7 | | R |
| 05/03/2023 | V | LPV2623018 | SMIT | LPO | | Aubres | COUGOIR | 1 | | R |
| 05/03/2023 | V | LPV2623071 | DESCHAMP | Agriculteur - Eleveur | | Teysnières | COUGOIR | 3 | | R |
| 06/03/2023 | F | LPF2623035 | TOURNIER | PNRVercors | | Saint-Agnan-en-Vercors | VERCORS HAUTS PLATEAUX | | Canis lupus | R |
| 06/03/2023 | V | LPV2623066 | CHASTAN | Agriculteur - Eleveur | | Teysnières | COUGOIR | 1 | | R |
| 06/03/2023 | V | LPV2623152 | MANCIP | ONF | | Montguers | CASSET | 1 | | R |
| 06/03/2023 | V | LPV2623202 | CHAUDERON | FDC | | Gigors-et-Lozeron | LA_RAYE | 2 | | R |
| 07/03/2023 | V | LPV2623046 | FALLAIS | FDC | | Cornillon-sur-Ioule | BRACHET | 2 | | R |
| 07/03/2023 | V | LPV2623085 | RANDON | FDC | | Ombléze | PIONNIER | 3 | | R |
| 08/03/2023 | F | LPF2623101 | AUBERT | Agriculteur - Eleveur | GRASSET G | Saint-Sauveur-Gouvernet | CASSET | | Canis familiaris | NR |
| 08/03/2023 | V | LPV2623014 | DESCHAMP | Agriculteur - Eleveur | | Chadebonne | EYGUES | 2 | | R |
| 09/03/2023 | F | LPF2623042 | MENONI | OFB | | Solaure en Diois | BEAUFAYN | | Canis lupus | R |
| 09/03/2023 | F | LPF2623092 | LATARD | OFB | | Châtillon-en-Diois | HAUT DIOIS | | Impossible | INV |
| 10/03/2023 | T | LPT2623002 | MENONI | OFB | | Dieulefit | ROUBION SAOU | 1 | | INV |
| 11/03/2023 | V | LPV2623155 | THOUMAS | OFB | | Solaure en Diois | BEAUFAYN | 1 | | R |
| 12/03/2023 | V | LPV2623051 | FALLAIS | FDC | | Chalancon | ROANNE | 1 | | R |
| 13/03/2023 | V | LPV2623072 | DESCHAMP | Agriculteur - Eleveur | | Saint-Ferréol-Trente-Pas | EYGUES | 3 | | R |
| 13/03/2023 | V | LPV2623204 | CHAUDERON | FDC | | Establet | LAPASSAT | 3 | | R |
| 14/03/2023 | F | LPF2623043 | MENONI | OFB | | Solaure en Diois | BEAUFAYN | | Impossible | INV |
| 14/03/2023 | F | LPF2623044 | MENONI | OFB | | Solaure en Diois | BEAUFAYN | | Canis lupus | R |
| 15/03/2023 | V | LPV2623005 | ROGANE | ONF | | Saint-Agnan-en-Vercors | VERCORS HAUTS PLATEAUX | 1 | | R |
| 15/03/2023 | V | LPV2623015 | MENONI | OFB | | Solaure en Diois | BEAUFAYN | 2 | | R |
| 16/03/2023 | V | LPV2623037 | FALLAIS | FDC | | Cornillac | OULE | 2 | | R |
| 16/03/2023 | V | LPV2623163 | THOUMAS | OFB | | Allan | AIGUEBELLE | 2 | | R |
| 17/03/2023 | V | LPV2623172 | VANHULLE | ONF | | Montréal-Les-Source | NEW_26_AUBRES | 1 | | R |
| 18/03/2023 | V | LPV2623035 | FALLAIS | FDC | | Cornillon-sur-Ioule | BRACHET | 1 | | R |
| 19/03/2023 | V | LPV2623016 | MENONI | OFB | | Solaure en Diois | BEAUFAYN | 2 | | R |
| 19/03/2023 | V | LPV2623052 | FALLAIS | FDC | USSON P | Rottier | OULE | 1 | | R |
| 20/03/2023 | V | LPV2623023 | RIFFARD | FDO | ALBRAND Y | La Laupie | MARSANNE | 1 | | R |
| 20/03/2023 | V | LPV2623126 | BETTEX | AEM | | Izon-la-Bruisse | CHABRE | 2 | | R |
| 21/03/2023 | V | LPV2623033 | FALLAIS | FDC | | Chalancon | ROANNE | 4 | | R |
| 21/03/2023 | V | LPV2623055 | FALLAIS | FDC | | Saint-Nazaire-le-Désert | COUSPEAU | 1 | | R |
| 21/03/2023 | V | LPV2623179 | MANCIP | ONF | | Séderon | ALBION | 1 | | R |
| 21/03/2023 | V | LPV2623207 | CHAUDERON | FDC | | Gigors-et-Lozeron | LA_RAYE | 2 | | R |
| 22/03/2023 | V | LPV2623156 | THOUMAS | OFB | | Solaure en Diois | BEAUFAYN | 2 | | R |
| 22/03/2023 | V | LPV2623173 | BETTEX | AEM | | Montauban-sur-Iouvéze | CASSET | 2 | | R |
| 24/03/2023 | F | LPF2623036 | MENONI | OFB | | Solaure en Diois | BEAUFAYN | | Impossible | INV |
| 24/03/2023 | F | LPF2623037 | MENONI | OFB | | Solaure en Diois | BEAUFAYN | | Impossible | INV |
| 24/03/2023 | F | LPF2623038 | MENONI | OFB | | Solaure en Diois | BEAUFAYN | | Impossible | INV |
| 24/03/2023 | V | LPV2623164 | THOUMAS | OFB | | Allan | AIGUEBELLE | 2 | | R |
| 25/03/2023 | V | LPV2623190 | PARISSET | PNRBP | WELKER N | Chauvac-Laux-Montaux | CASSET | 2 | | R |
| 26/03/2023 | V | LPV2623127 | BETTEX | AEM | | Izon-la-Bruisse | CHABRE | 2 | | R |
| 28/03/2023 | V | LPV2623024 | MENONI | OFB | | Solaure en Diois | BEAUFAYN | 2 | | R |
| 28/03/2023 | V | LPV2623153 | MANCIP | ONF | | Montguers | CASSET | 1 | | R |
| 29/03/2023 | F | LPF2623057 | MENONI | OFB | | Solaure en Diois | BEAUFAYN | | En Cours | R |
| 29/03/2023 | F | LPF2623064 | MENONI | OFB | | Solaure en Diois | BEAUFAYN | | Impossible | R |
| 01/04/2023 | V | LPV2623081 | CURIEL | AEM | | Buis-les-Baronnies | BARONNIES | 1 | | R |
| 03/04/2023 | V | LPV2623038 | FALLAIS | FDC | | Cornillac | OULE | 3 | | R |
| 04/04/2023 | V | LPV2623122 | GUILLOUD | FDC | | Montmiral | CHAMBARANS | 2 | | R |
| 04/04/2023 | V | LPV2623130 | BERINGER | DDT | RIOCREUX J | Ourches | LA_RAYE | 1 | | INV |
| 04/04/2023 | V | LPV2623254 | CHASTAN | Agriculteur - Eleveur | | Vesc | ROUBION SAOU | 1 | | R |
| 06/04/2023 | V | LPV2623265 | CHASTAN | Agriculteur - Eleveur | | Montjoux | COUGOIR | 1 | | R |
| 06/04/2023 | V | LPV2623270 | CHASTAN | Agriculteur - Eleveur | | Roche-Saint-Secret-Béconne | COUGOIR | 1 | | R |
| 09/04/2023 | V | LPV2623210 | FALLAIS | FDC | | Bouvières | COUSPEAU | 1 | | R |
| 09/04/2023 | V | LPV2623278 | CHASTAN | Agriculteur - Eleveur | | Teysnières | COUGOIR | 1 | | R |
| 10/04/2023 | V | LPV2623131 | RIFFARD | FDO | GONTARD F | La Laupie | MARSANNE | 1 | | R |
| 10/04/2023 | V | LPV2623134 | BETTEX | AEM | | Montauban-sur-Iouvéze | CASSET | 2 | | R |
| 10/04/2023 | V | LPV2623239 | FALLAIS | FDC | | Séderon | BARONNIES | 5 | | R |
| 13/04/2023 | V | LPV2623213 | FALLAIS | FDC | | Chalancon | ROANNE | 2 | | R |
| 14/04/2023 | V | LPV2623280 | CHASTAN | Agriculteur - Eleveur | | Roche-Saint-Secret-Béconne | COUGOIR | 1 | | R |
| 16/04/2023 | V | LPV2623266 | CHASTAN | Agriculteur - Eleveur | | Montjoux | COUGOIR | 1 | | R |
| 17/04/2023 | V | LPV2623129 | BETTEX | AEM | | Montauban-sur-Iouvéze | CASSET | 2 | | R |
| 18/04/2023 | V | LPV2623255 | CHASTAN | Agriculteur - Eleveur | | Vesc | ROUBION SAOU | 1 | | R |
| 19/04/2023 | V | LPV2623271 | CHASTAN | Agriculteur - Eleveur | | Roche-Saint-Secret-Béconne | COUGOIR | 1 | | R |
| 20/04/2023 | V | LPV2623256 | CHASTAN | Agriculteur - Eleveur | | Vesc | ROUBION SAOU | 1 | | R |
| 22/04/2023 | V | LPV2623132 | NAUDIN | Particulier | | Grignan | AIGUEBELLE | 3 | | R |
| 22/04/2023 | V | LPV2623133 | ROGANE | ONF | | Romeyer | VERCORS HAUTS PLATEAUX | 1 | | R |
| 22/04/2023 | V | LPV2623165 | THOUMAS | OFB | | Allan | AIGUEBELLE | 2 | | R |
| 22/04/2023 | V | LPV2623257 | CHASTAN | Agriculteur - Eleveur | | Vesc | ROUBION SAOU | 1 | | R |
| 22/04/2023 | V | LPV2623267 | CHASTAN | Agriculteur - Eleveur | | Montjoux | COUGOIR | 1 | | R |
| 23/04/2023 | V | LPV2623203 | CHAUDERON | FDC | | Gigors-et-Lozeron | LA_RAYE | 2 | | R |
| 23/04/2023 | V | LPV2623268 | CHASTAN | Agriculteur - Eleveur | | Montjoux | COUGOIR | 1 | | R |
| 24/04/2023 | V | LPV2623241 | DESCHAMPS | Agriculteur - Eleveur | | Les Pilles | NEW_26_AUBRES | 2 | | R |
| 25/04/2023 | V | LPV2623120 | BARNEIX | OFB | | Séderon | ALBION | 6 | | R |
| 25/04/2023 | V | LPV2623135 | BETTEX | AEM | | Montauban-sur-Iouvéze | CASSET | 2 | | R |
| 25/04/2023 | V | LPV2623205 | CHAUDERON | FDC | | Establet | LAPASSAT | 4 | | R |
| 26/04/2023 | V | LPV2623242 | DESCHAMPS | Agriculteur - Eleveur | | Valouse | EYGUES | 1 | | R |
| 27/04/2023 | D | LPD2623002 | VERGES | OFB | | Saint-Agnan-en-Vercors | VERCORS HAUTS PLATEAUX | | Canis lupus | R |
| 27/04/2023 | F | LPF2623040 | ROUTERON DESINDI | SAPN | | Laborel | CASSET | | En Cours | R |
| 27/04/2023 | V | LPV2623139 | THOUMAS | OFB | | Allan | AIGUEBELLE | 2 | | R |
| 28/04/2023 | V | LPV2623118 | BARNEIX | OFB | | Barret-de-Lioure | ALBION | 3 | | R |
| 28/04/2023 | V | LPV2623258 | CHASTAN | Agriculteur - Eleveur | | Vesc | ROUBION SAOU | 1 | | R |
| 29/04/2023 | F | LPF2623055 | MENONI | OFB | PELLISSIER M | Léoncel | GAMPALOUX | | En Cours | R |
| 29/04/2023 | V | LPV2623140 | THOUMAS | OFB | | Allan | AIGUEBELLE | 2 | | R |
| 01/05/2023 | V | LPV2623272 | CHASTAN | Agriculteur - Eleveur | | Roche-Saint-Secret-Béconne | COUGOIR | 1 | | R |
| 01/05/2023 | V | LPV2623282 | CHASTAN | Agriculteur - Eleveur | | Teysnières | COUGOIR | 2 | | R |
| 02/05/2023 | V | LPV2623215 | FALLAIS | FDC | | Cornillac | OULE | 2 | | R |
| 03/05/2023 | V | LPV2623136 | BETTEX | AEM | | Montauban-sur-Iouvéze | CASSET | 2 | | R |
| 03/05/2023 | V | LPV2623206 | CHAUDERON | FDC | | Establet | LAPASSAT | 2 | | R |
| 04/05/2023 | V | LPV2623273 | CHASTAN | Agriculteur - Eleveur | | Roche-Saint-Secret-Béconne | COUGOIR | 1 | | R |
| 05/05/2023 | V | LPV2623141 | THOUMAS | OFB | | Allan | AIGUEBELLE | 2 | | R |
| 05/05/2023 | V | LPV2623259 | CHASTAN | Agriculteur - Eleveur | | Vesc | ROUBION SAOU | 2 | | R |
| 05/05/2023 | V | LPV2623274 | CHASTAN | Agriculteur - Eleveur | | Roche-Saint-Secret-Béconne | COUGOIR | 1 | | R |
| 05/05/2023 | V | LPV2623281 | CHASTAN | Agriculteur - Eleveur | | Roche-Saint-Secret-Béconne | COUGOIR | 1 | | R |
| 06/05/2023 | V | LPV2623214 | FALLAIS | FDC | | Chalancon | ROANNE | 2 | | R |
| 06/05/2023 | V | LPV2623216 | FALLAIS | FDC | | Cornillac | OULE | 1 | | R |
| 06/05/2023 | V | LPV2623260 | CHASTAN | Agriculteur - Eleveur | | Vesc | ROUBION SAOU | 2 | | R |
| 06/05/2023 | V | LPV2623275 | CHASTAN | Agriculteur - Eleveur | | Roche-Saint-Secret-Béconne | COUGOIR | 1 | | R |
| 07/05/2023 | V | LPV2623082 | CURIEL | AEM | PROVOST | Plaisians | BARONNIES | 2 | | R |
| 07/05/2 | | | | | | | | | | |

| Données du Réseau | | | | | | | | | | |
|-------------------|------|--------------|-------------|-----------------------|----------------------|-----------------------------|-----------------------|--------|-------------|-----------|
| Date | Type | N° Référence | Nom | Organisme | Observateur | Commune | Massif | Nb idv | Espèce | Fiabilité |
| 09/05/2023 | V | LPV2623299 | DELAGE | Ministère des Armées | | Le Grand-Serre | CHAMBARANS | 2 | | R |
| 10/05/2023 | V | LPV2623159 | DELAGE | Ministère des Armées | | Le Grand-Serre | CHAMBARANS | 2 | | R |
| 10/05/2023 | V | LPV2623276 | CHASTAN | Agriculteur - Eleveur | | Roche-Saint-Secret-Béconne | COUGOIR | 2 | | R |
| 10/05/2023 | V | LPV2623283 | CHASTAN | Agriculteur - Eleveur | | Teyssières | COUGOIR | 3 | | R |
| 10/05/2023 | V | LPV2623297 | FALLAIS | FDC | | Cornillac | OULE | 1 | | R |
| 12/05/2023 | V | LPV2623217 | FALLAIS | FDC | | Cornillon-sur-l'Oule | BRACHET | 1 | | R |
| 13/05/2023 | V | LPV2623211 | FALLAIS | FDC | | Bouvières | COUSPEAU | 2 | | R |
| 13/05/2023 | V | LPV2623243 | DESCHAMPS | Agriculteur - Eleveur | | Valouse | EYGUES | 3 | | R |
| 14/05/2023 | V | LPV2623123 | GUILLOUD | FDC | | Montmiral | CHAMBARANS | 2 | | R |
| 14/05/2023 | V | LPV2623137 | BETTEX | AEM | | Montauban-sur-l'Ouvèze | CASSET | 2 | | R |
| 15/05/2023 | V | LPV2623318 | FREL | ONF | | Bouvante | PIONNIER | 1 | | R |
| 16/05/2023 | V | LPV2623176 | MENONI | OFB | GERFAN D | La Garde-Adhémar | AGUEBELLE | 1 | | R |
| 16/05/2023 | V | LPV2623208 | CHAUDERON | FDC | | Bellegarde-en-Diois | LAPASSAT | 4 | | R |
| 18/05/2023 | V | LPV2623138 | BETTEX | AEM | | Montauban-sur-l'Ouvèze | CASSET | 2 | | R |
| 18/05/2023 | V | LPV2623261 | CHASTAN | Agriculteur - Eleveur | | Vesc | ROUBION SAOU | 1 | | R |
| 19/05/2023 | V | LPV2623218 | FALLAIS | FDC | | Chalancon | ROANNE | 1 | | R |
| 20/05/2023 | V | LPV2623119 | BARNEIX | OFB | | Barret-de-Lioure | ALBION | 2 | | R |
| 20/05/2023 | V | LPV2623262 | CHASTAN | Agriculteur - Eleveur | | Vesc | ROUBION SAOU | 2 | | R |
| 21/05/2023 | C | LPC2623003 | COTTE | OFB | THUILIER Y | Le Grand-Serre | CHAMBARANS | | Chevreuil | R |
| 22/05/2023 | V | LPV2623142 | THOUMAS | OFB | | Allan | AGUEBELLE | 2 | | R |
| 22/05/2023 | V | LPV2623212 | FALLAIS | FDC | | Bouvières | COUSPEAU | 3 | | R |
| 22/05/2023 | V | LPV2623219 | FALLAIS | FDC | | La Motte-Chalancon | ROANNE | 1 | | R |
| 23/05/2023 | V | LPV2623263 | CHASTAN | Agriculteur - Eleveur | | Vesc | ROUBION SAOU | 1 | | R |
| 23/05/2023 | V | LPV2623269 | CHASTAN | Agriculteur - Eleveur | | Montjoux | COUGOIR | 1 | | R |
| 25/05/2023 | V | LPV2623143 | THOUMAS | OFB | | Allan | AGUEBELLE | 2 | | R |
| 27/05/2023 | V | LPV2623209 | CHAUDERON | FDC | | Bellegarde-en-Diois | LAPASSAT | 2 | | R |
| 28/05/2023 | V | LPV2623144 | THOUMAS | OFB | | Allan | AGUEBELLE | 2 | | R |
| 30/05/2023 | V | LPV2623226 | SMIT | LPO | | Aubres | COUGOIR | 1 | | R |
| 31/05/2023 | V | LPV2623195 | PERRAUDIN | OFB | MAURIN | Saint-Bonnet-de-Valclérieux | CHAMBARANS | 1 | | R |
| 01/06/2023 | F | LPV2623056 | MENONI | OFB | | Piérog-la-Clastre | LAUP | | En Cours | R |
| 02/06/2023 | V | LPV2623246 | DESCHAMPS | Agriculteur - Eleveur | | Chaubonne | EYGUES | 1 | | R |
| 03/06/2023 | D | LPD2623004 | BUFFARD | OFB | | Souspierre | AGUEBELLE | | Canis lupus | R |
| 04/06/2023 | V | LPV2623100 | NAUDIN | Particulier | | Chantemerle-lès-Grignan | AGUEBELLE | 1 | | R |
| 04/06/2023 | V | LPV2623227 | SMIT | LPO | | Aubres | COUGOIR | 2 | | R |
| 05/06/2023 | V | LPV2623277 | CHASTAN | Agriculteur - Eleveur | | Roche-Saint-Secret-Béconne | COUGOIR | 1 | | R |
| 06/06/2023 | V | LPV2623178 | MENONI | OFB | | Crest | LAUP | 1 | | R |
| 06/06/2023 | V | LPV2623264 | CHASTAN | Agriculteur - Eleveur | | Vesc | ROUBION SAOU | 1 | | R |
| 08/06/2023 | V | LPV2623145 | THOUMAS | OFB | | Allan | AGUEBELLE | 2 | | R |
| 08/06/2023 | V | LPV2623284 | CHASTAN | Agriculteur - Eleveur | | Vesc | ROUBION SAOU | 1 | | R |
| 14/06/2023 | V | LPV2623228 | SMIT | LPO | | Aubres | COUGOIR | 1 | | R |
| 15/06/2023 | F | LPF2623071 | CHASTAN | Agriculteur - Eleveur | | Vesc | ROUBION SAOU | | En Cours | R |
| 19/06/2023 | V | LPV2623146 | THOUMAS | OFB | | Allan | AGUEBELLE | 1 | | R |
| 19/06/2023 | V | LPV2623193 | PERRAUDIN | OFB | MAURIN | Saint-Bonnet-de-Valclérieux | CHAMBARANS | 1 | | R |
| 19/06/2023 | V | LPV2623247 | DESCHAMPS | Agriculteur - Eleveur | | Chaubonne | EYGUES | 1 | | R |
| 19/06/2023 | V | LPV2623248 | DESCHAMPS | Agriculteur - Eleveur | | Villeperdrix | EYGUES | 1 | | R |
| 19/06/2023 | V | LPV2623249 | CHASTAN | Agriculteur - Eleveur | | Vesc | ROUBION SAOU | 2 | | R |
| 19/06/2023 | V | LPV2623279 | CHASTAN | Agriculteur - Eleveur | | Teyssières | COUGOIR | 1 | | R |
| 19/06/2023 | V | LPV2623285 | CHASTAN | Agriculteur - Eleveur | | Vesc | ROUBION SAOU | 1 | | R |
| 19/06/2023 | V | LPV2623315 | FREL | ONF | | Bouvante | PIONNIER | 3 | | R |
| 21/06/2023 | H | LPH2623003 | GABET | OFB | GIRARD R | Le Pègue | COUGOIR | | NR | R |
| 21/06/2023 | V | LPV2623121 | BERINGER | DDT | RIGEAD N | Eygalayes | ALBION | 2 | | R |
| 26/06/2023 | V | LPV2623251 | CHASTAN | Agriculteur - Eleveur | | Vesc | ROUBION SAOU | 1 | | R |
| 29/06/2023 | V | LPV2623286 | CHASTAN | Agriculteur - Eleveur | | Vesc | ROUBION SAOU | 1 | | R |
| 02/07/2023 | D | LPD2623005 | MENONI | OFB | ASTIER R/ PELISSIER | Crozes-Hermitage | Exterieur zone | | Canis lupus | R |
| 04/07/2023 | V | LPV2623229 | SMIT | LPO | | Aubres | COUGOIR | 2 | | R |
| 14/07/2023 | P | LPF2623001 | ESCOFFIER | OFB | PELISSIER M | Bordeaux | ROUBION SAOU | | Impossible | INV |
| 14/07/2023 | V | LPV2623191 | ESCOFFIER | OFB | PELISSIER M | Bordeaux | ROUBION SAOU | 1 | | R |
| 15/07/2023 | F | LPF2623054 | BENSASSON | OFB | | Izon-la-Bruisse | CHABRE | | En Cours | R |
| 19/07/2023 | V | LPV2623244 | DESCHAMPS | Agriculteur - Eleveur | | Valouse | EYGUES | 2 | | R |
| 21/07/2023 | V | LPV2623230 | SMIT | LPO | | Aubres | COUGOIR | 1 | | R |
| 22/07/2023 | D | LPD2623006 | BLACHIER | OFB | | Montmeyran | LA_RAYE | | Canis lupus | R |
| 23/07/2023 | V | LPV2623194 | PERRAUDIN | OFB | | Montmiral | CHAMBARANS | 2 | | R |
| 25/07/2023 | V | LPV2623147 | MANCIP | ONF | | Montauban-sur-l'Ouvèze | CASSET | 2 | | R |
| 25/07/2023 | V | LPV2623148 | MANCIP | ONF | | Montauban-sur-l'Ouvèze | CASSET | 1 | | R |
| 25/07/2023 | V | LPV2623245 | DESCHAMPS | Agriculteur - Eleveur | | Valouse | EYGUES | 3 | | R |
| 27/07/2023 | V | LPV2623162 | MANCIP | ONF | | Villefranche-le-Château | BARONNIER | 1 | | R |
| 29/07/2023 | V | LPV2623250 | CHASTAN | Agriculteur - Eleveur | | Vesc | ROUBION SAOU | 2 | | R |
| 05/08/2023 | V | LPV2623319 | FREL | ONF | | Bouvante | PIONNIER | 1 | | R |
| 06/08/2023 | V | LPV2623149 | MENONI | OFB | | Vesc | ROUBION SAOU | 1 | | R |
| 06/08/2023 | V | LPV2623220 | TOURNIER | PNR Vercors | | Saint-Agnan-en-Vercors | VERCORS HAUTS PLATEAU | 4 | | R |
| 11/08/2023 | V | LPV2623150 | ESCOFFIER | OFB | PELISSIER M | Sauzet | MARSANNE | 1 | | R |
| 13/08/2023 | F | LPF2623098 | JEAN PIERRE | PNRBP | GRASSET G | Montguers | CASSET | | En Cours | R |
| 14/08/2023 | V | LPV2623287 | CHASTAN | Agriculteur - Eleveur | | Vesc | ROUBION SAOU | 1 | | R |
| 15/08/2023 | V | LPV2623288 | CHASTAN | Agriculteur - Eleveur | | Vesc | ROUBION SAOU | 1 | | R |
| 16/08/2023 | V | LPV2623252 | CHASTAN | Agriculteur - Eleveur | | Vesc | ROUBION SAOU | 1 | | R |
| 16/08/2023 | V | LPV2623289 | CHASTAN | Agriculteur - Eleveur | | Vesc | ROUBION SAOU | 1 | | R |
| 17/08/2023 | D | LPD2623007 | BLACHIER | OFB | | Gigors-et-Lozeron | LA_RAYE | | Canis lupus | R |
| 22/08/2023 | V | LPV2623253 | CHASTAN | Agriculteur - Eleveur | | Vesc | ROUBION SAOU | 1 | | R |
| 22/08/2023 | V | LPV2623298 | CHASTAN | Agriculteur - Eleveur | | Vesc | ROUBION SAOU | 1 | | R |
| 24/08/2023 | F | LPF2623062 | THOUMAS | OFB | | Allan | AGUEBELLE | | En Cours | R |
| 30/08/2023 | V | LPV2623192 | PERRAUDIN | OFB | MAURIN | Saint-Bonnet-de-Valclérieux | CHAMBARANS | 2 | | R |
| 31/08/2023 | D | LPD2623009 | BLACHIER | OFB | LOUVETERIE | Bouvante | PIONNIER | | Canis lupus | R |
| 31/08/2023 | V | LPV2623222 | THOUMAS | OFB | | Allan | AGUEBELLE | 1 | | R |
| 03/09/2023 | D | LPD2623008 | BLACHIER | OFB | LOUVETERIE | Chalancon | ROANNE | | Canis lupus | R |
| 03/09/2023 | V | LPV2623223 | THOUMAS | OFB | | Allan | AGUEBELLE | 1 | | R |
| 07/09/2023 | D | LPD2623011 | BLACHIER | OFB | LOUVETERIE | Chalancon | ROANNE | | Canis lupus | R |
| 09/09/2023 | V | LPV2623174 | NAUDIN | Particulier | | Grignan | AGUEBELLE | 2 | | R |
| 12/09/2023 | V | LPV2623231 | SMIT | LPO | | Aubres | COUGOIR | 3 | | R |
| 13/09/2023 | C | LPC2623004 | BLACHIER | OFB | PELISSIER M | Lemps | CASSET | | Chevreuil | R |
| 15/09/2023 | V | LPV2623311 | PERRAUDIN | OFB | | Montrigaud | CHAMBARANS | 2 | | R |
| 16/09/2023 | V | LPV2623232 | SMIT | LPO | | Aubres | COUGOIR | 2 | | R |
| 17/09/2023 | V | LPV2623233 | SMIT | LPO | | Aubres | COUGOIR | 3 | | R |
| 19/09/2023 | D | LPD2623010 | BLACHIER | OFB | | Réauville | AGUEBELLE | | R | R |
| 19/09/2023 | F | LPF2623059 | MENONI | OFB | | Allan | AGUEBELLE | | En Cours | R |
| 19/09/2023 | F | LPF2623123 | PERRAUDIN | OFB | | Montrigaud | CHAMBARANS | | En Cours | R |
| 20/09/2023 | V | LPV2623314 | FREL | ONF | | Bouvante | PIONNIER | 3 | | R |
| 21/09/2023 | V | LPV2623234 | SMIT | LPO | | Aubres | COUGOIR | 2 | | R |
| 22/09/2023 | V | LPV2623224 | NAUDIN | Particulier | | Réauville | AGUEBELLE | 4 | | R |
| 23/09/2023 | V | LPV2623235 | SMIT | LPO | | Aubres | COUGOIR | 2 | | R |
| 24/09/2023 | V | LPV2623290 | CHASTAN | Agriculteur - Eleveur | | Teyssières | COUGOIR | 1 | | R |
| 24/09/2023 | V | LPV2623291 | CHASTAN | Agriculteur - Eleveur | | Roche-Saint-Secret-Béconne | LA_LANCE | 1 | | R |
| 25/09/2023 | V | LPV2623237 | SMIT | LPO | | Aubres | COUGOIR | 3 | | R |
| 27/09/2023 | V | LPV2623238 | SMIT | LPO | | Aubres | COUGOIR | 2 | | R |
| 01/10/2023 | V | LPV2623221 | PERRAUDIN | OFB | | Saint-Bonnet-de-Valclérieux | CHAMBARANS | 1 | | R |
| 02/10/2023 | F | LPF2623061 | WURBEL | Agriculteur - Eleveur | NARDINI | Chantemerle-lès-Grignan | AGUEBELLE | | En Cours | R |
| 04/10/2023 | V | LPV2623292 | CHASTAN | Agriculteur - Eleveur | | Roche-Saint-Secret-Béconne | LA_LANCE | 1 | | R |
| 04/10/2023 | V | LPV2623301 | BLACHIER | OFB | PELISSIER M | Crest | LAUP | 3 | | R |
| 05/10/2023 | V | LPV2623316 | FREL | ONF | | Bouvante | PIONNIER | 5 | | R |
| 07/10/2023 | F | LPF2623060 | WURBEL | Agriculteur - Eleveur | | Clansayes | AGUEBELLE | | INV | R |
| 07/10/2023 | V | LPV2623293 | CHASTAN | Agriculteur - Eleveur | | Roche-Saint-Secret-Béconne | LA_LANCE | 1 | | R |
| 08/10/2023 | V | LPV2623294 | CHASTAN | Agriculteur - Eleveur | | Roche-Saint-Secret-Béconne | LA_LANCE | 1 | | R |
| 11/10/2023 | F | LPF2623066 | WURBEL | Agriculteur - Eleveur | | Clansayes | AGUEBELLE | | En Cours | R |
| 12/10/2023 | D | LPD2623014 | PISI | OFB | PELISSIER M | Eygalayes | ALBION | | Canis lupus | R |
| 13/10/2023 | P | LPF2623005 | BLACHIER | OFB | HORTAN C/PELISSIER M | Saint-Bonnet-de-Valclérieux | CHAMBARANS | | NR | R |
| 13/10/2023 | V | LPV2623295 | CHASTAN | Agriculteur - Eleveur | | Roche-Saint-Secret-Béconne | LA_LANCE | 1 | | R |
| 15/10/2023 | F | LPF2623124 | WURBEL | Agriculteur - Eleveur | MONNIER G | Clansayes | AGUEBELLE | | En Cours | R |
| 17/10/2023 | D | LPD2623015 | BLACHIER | OFB | PELISSIER M | Val-Maravel | HAUT DIOIS | | Canis lupus | R |
| 18/10/2023 | P | LPF2623006 | BLACHIER | OFB | PELISSIER M | Val-Maravel | HAUT DIOIS | | Canis lupus | R |
| 18/10/2023 | V | LPV2623240 | DESCHAMPS | Agriculteur - Eleveur | | Rémuzat | CASSET | 3 | | R |

| Données du Réseau | | | | | | | | | | |
|----------------------------|------|--------------|-------------|-------------|--------------------------|----------------------------|----------------|--------|-------------------------|-----------|
| Date | Type | N° Référence | Nom | Organisme | Observateur | Commune | Massif | Nb idv | Espèce | Fiabilité |
| 25/10/2023 | F | LPF2623094 | BLACHIER | OFB | PELLISSIER M | Bonlieu-sur-Roubion | MARSANNE | | <i>Canis familiaris</i> | NR |
| 30/10/2023 | V | LPV2623317 | FREL | ONF | | Bouvante | PIONNIER | 2 | | R |
| 27 - EURE | | | | | | | | | | |
| 13/12/2022 | C | LPC2722004 | LAUTIER | OFB | | Le Tronquay | | | Cerf élaphe | NR |
| 13/12/2022 | F | LPF2722001 | LAUTIER | OFB | | Le Tronquay | | | | NR |
| 26/12/2022 | V | LPV2722020 | GIBORY | OFB | LEROUX Antoine | Saint-Victor-d'Épine | | 1 | | INV |
| 18/01/2023 | V | LPV2723001 | LESAGE | OFB | Roch de Cathelineau | Mesnil-en-Ouche | | 1 | | NR |
| 14/03/2023 | V | LPV2723002 | GIBORY | OFB | M. De Colnet | Saint-Mards-de-Fresne | | 1 | | INV |
| 21/07/2023 | V | LPV2723003 | GIBORY | OFB | COMBELLES Frédéric | Le Noyer-en-Ouche | | 2 | | NR |
| 28 - EURE-ET-LOIRE | | | | | | | | | | |
| 03/11/2022 | E | LPE2822001 | BERTHEAU | | CABART Philippe | Lumeau | | | | INV |
| 13/02/2023 | C | LPC2823002 | LAUNAY | OFB | | Chapelle-Guillaume | | | Sanglier | NR |
| 20/02/2023 | C | LPC2823001 | LAUNAY | OFB | | Anet | | | Chevreuil | NR |
| 24/09/2023 | V | LPV2823001 | BERTHEAU | | | Unverre | | | | NR |
| 17/10/2023 | V | LPV2823002 | BERTHEAU | | LUCAS Xavier | Meslay-le-Vidame | | 1 | | NR |
| 30/10/2023 | V | LPV2823003 | BERTHEAU | | Winiger | Thville | | 1 | | NR |
| 29 - FINISTERE | | | | | | | | | | |
| 02/12/2022 | V | LPV2922021 | VARAGNAT | OFB | CLAUDIC Dominique | Melgven | Exterieur zone | 2 | | INV |
| 04/12/2022 | V | LPV2922020 | VARAGNAT | OFB | LE BARS Patrick | Plonéis | Exterieur zone | 1 | | NR |
| 04/12/2022 | V | LPV2922023 | MOAL | OFB | Fabrice GLOAGUEN | Plogonnec | Exterieur zone | 1 | | INV |
| 07/12/2022 | V | LPV2922017 | VARAGNAT | OFB | SEZNEC Pascal | Plogonnec | Exterieur zone | 1 | | R |
| 08/12/2022 | V | LPV2922018 | VARAGNAT | OFB | SEZNEC Pascal | Plogonnec | Exterieur zone | 1 | | R |
| 09/12/2022 | V | LPV2922019 | VARAGNAT | OFB | BEGHIN Jérôme | Plogonnec | Exterieur zone | 1 | | INV |
| 23/12/2022 | V | LPV2922001 | GUEGUEN | OFB | TOCQUET Didier | Plomelin | Exterieur zone | 1 | | R |
| 05/01/2023 | V | LPV2923001 | MOAL | OFB | LE BOT Guirec | Scrignac | MONTS D'ARREE | 1 | | R |
| 21/01/2023 | V | LPV2923002 | MOAL | OFB | POURRAT Bruno | Saint-Thegonnec | Loc-Equiner | 2 | | INV |
| 06/02/2023 | T | LPT2923001 | MOAL | OFB | | Hanvec | MONTS D'ARREE | 1 | | INV |
| 14/02/2023 | F | LPF2923001 | MOAL | OFB | LE BOURHIS Eric | Scrignac | MONTS D'ARREE | 2 | <i>Sus scrofa</i> | R |
| 01/03/2023 | V | LPV2923003 | VARAGNAT | OFB | GALLET Sébastien | Gouesnou | Exterieur zone | 1 | | NR |
| 03/04/2023 | P | LPP2923001 | VARAGNAT | OFB | BODENAN Anthony | Sizun | MONTS D'ARREE | | <i>Canis lupus</i> | R |
| 03/04/2023 | P | LPP2923002 | VARAGNAT | OFB | BODENAN Anthony | Sizun | MONTS D'ARREE | | Impossible | INV |
| 03/04/2023 | P | LPP2923003 | VARAGNAT | OFB | BODENAN Anthony | Sizun | MONTS D'ARREE | | <i>Canis lupus</i> | R |
| 03/04/2023 | P | LPP2923004 | VARAGNAT | OFB | BIANNIC Corine | Sizun | MONTS D'ARREE | | <i>Meles meles</i> | NR |
| 03/04/2023 | P | LPP2923005 | VARAGNAT | OFB | BIANNIC Corine | Sizun | MONTS D'ARREE | | <i>Canis lupus</i> | R |
| 03/04/2023 | T | LPT2923002 | VARAGNAT | OFB | BODENAN Anthony | Sizun | MONTS D'ARREE | 1 | | R |
| 03/04/2023 | V | LPV2923004 | DEROUCH | OFB | BODENAN Anthony | Sizun | MONTS D'ARREE | 1 | | R |
| 03/04/2023 | V | LPV2923005 | DEROUCH | OFB | BIANNIC Corine | Sizun | MONTS D'ARREE | 1 | | R |
| 24/04/2023 | C | LPC2923001 | BRIOT | OFB | | Communa | Exterieur zone | | Chevreuil | NR |
| 27/04/2023 | V | LPV2923006 | BRIOT | OFB | KERJULEC Olivier | Lopérec | MONTS D'ARREE | 1 | | NR |
| 29/04/2023 | T | LPT2923003 | BRIOT | OFB | | Lopérec | MONTS D'ARREE | 1 | | INV |
| 28/05/2023 | V | LPV2923007 | VARAGNAT | OFB | Olivie RASCLE | Lopérec | MONTS D'ARREE | 1 | | NR |
| 30/05/2023 | V | LPV2923013 | VARAGNAT | OFB | GALANDI Serge | Le Cloître-Saint-Thégonnec | MONTS D'ARREE | 1 | | R |
| 13/06/2023 | V | LPV2923008 | BRIOT | OFB | Franck COSQUER | Berrien | MONTS D'ARREE | 1 | | R |
| 16/07/2023 | P | LPP2923006 | VARAGNAT | OFB | Malengreau Nolwen | Plounéour-Ménez | MONTS D'ARREE | 1 | <i>Canis familiaris</i> | NR |
| 17/10/2023 | V | LPV2923009 | LE CLAINCHE | OFB | DOUCHIN Quentin | Le Faou | MONTS D'ARREE | 1 | | INV |
| 24/10/2023 | V | LPV2923010 | MICHEL | OFB | | Lopérec | MONTS D'ARREE | 1 | | R |
| 30 - GARD | | | | | | | | | | |
| 06/12/2022 | C | LPC3022002 | LOMBARDI | OFB | PANTEL M | Mialet | Exterieur zone | | Chevreuil | INV |
| 23/01/2023 | V | LPV3023001 | GREVE | OFB | MASSEBOEUF Denis | Saint-Gilles | Exterieur zone | 1 | | INV |
| 27/01/2023 | V | LPV3023002 | BROS | OFB | LOPEZ Sébastien | Aujargues | Exterieur zone | 1 | | INV |
| 01/02/2023 | V | LPV3023016 | BROS | OFB | COMPAN Martin | Sommières | Exterieur zone | 1 | | R |
| 02/02/2023 | V | LPV3023003 | RESSOUCHE | OFB | DOMBRY Thibaut | Sernhac | Exterieur zone | 1 | | NR |
| 15/02/2023 | T | LPT3023001 | BROS | OFB | DUC Magalie | Bonnevaux | Exterieur zone | 1 | | INV |
| 07/03/2023 | D | LPD3023001 | | | DUMAS Jean-Luc | Barjac | Exterieur zone | | <i>Canis lupus</i> | R |
| 23/03/2023 | V | LPV3023004 | GUNTZ | ONF | BOUSQUET Bruno | Trèves | LARZAC_2 | 1 | | R |
| 24/04/2023 | D | LPD3023002 | | | | Caissargues | Exterieur zone | | <i>Canis lupus</i> | R |
| 07/05/2023 | V | LPV3023005 | STEINMETZ | OFB | Patrice LEGROS | Leccques | Exterieur zone | 1 | | NR |
| 15/05/2023 | V | LPV3023008 | BROS | OFB | George Eric | Nîmes | Exterieur zone | 1 | | R |
| 17/05/2023 | V | LPV3023006 | GUNTZ | ONF | CAUSSE Marine | Valleraugue | CEVENNES | 1 | | R |
| 22/05/2023 | V | LPV3023007 | BROS | OFB | Mombelli | Uzès | Exterieur zone | 1 | | INV |
| 27/05/2023 | F | LPF3023001 | BROS | OFB | DAVID Michel | Campestre-et-Luc | Exterieur zone | | <i>Vulpes vulpes</i> | NR |
| 10/06/2023 | V | LPV3023011 | BROS | OFB | Calvini Fabien | La Calmette | Exterieur zone | 1 | | INV |
| 16/06/2023 | V | LPV3023009 | BROS | OFB | Bouchel Julien | Valleraugue | CEVENNES | 1 | | INV |
| 19/06/2023 | V | LPV3023010 | GUNTZ | ONF | SANCH Guillaume | Dourbies | CEVENNES | 1 | | INV |
| 01/07/2023 | V | LPV3023012 | DESCAMPS | PNC | | Valleraugue | CEVENNES | 2 | | R |
| 05/07/2023 | V | LPV3023013 | DESCAMPS | PNC | Laboureau Pascale | Valleraugue | CEVENNES | 1 | | INV |
| 25/07/2023 | C | LPC3023001 | | | | Valleraugue | CEVENNES | | | INV |
| 25/07/2023 | P | LPP3023001 | LUCAS | PNC | | Saint-Sauveur-Camprieu | CEVENNES | | Mouflon | R |
| 18/09/2023 | V | LPV3023014 | BROS | OFB | HIVER Yannick | Clarensac | Exterieur zone | 1 | <i>Canis lupus</i> | INV |
| 21/09/2023 | V | LPV3023015 | BROS | OFB | COSTANZO Olivier | Rousson | Exterieur zone | 1 | | INV |
| 26/09/2023 | V | LPV3023017 | LOMBARDI | OFB | Daniel PATRICK | Montclus | Exterieur zone | 1 | | NR |
| 04/10/2023 | V | LPV3023018 | AGULLO | OFB | FAUCHERE Christophe | Aubais | Exterieur zone | 1 | | NR |
| 31 - HAUTE -GARONNE | | | | | | | | | | |
| 25/12/2022 | V | LPV3122001 | DELMAS | Particulier | | Melles | Exterieur zone | 1 | | INV |
| 15/01/2023 | E | LPE3123001 | VOINSON | OFB | LEMOINE Lionel | Montgiscard | Exterieur zone | | | INV |
| 15/01/2023 | P | LPP3123001 | VOINSON | OFB | | Montgiscard | Exterieur zone | | | NR |
| 15/01/2023 | T | LPT3123001 | VOINSON | OFB | | Montgiscard | Exterieur zone | | | NR |
| 09/03/2023 | V | LPV3123001 | STEINMETZ | OFB | PARDE Jean-Michel | Fos | Exterieur zone | 3 | | NR |
| 25/03/2023 | V | LPV3123002 | STEINMETZ | OFB | QUETTIER Marie-Françoise | Cassagne | Exterieur zone | 2 | | NR |
| 32 - GERS | | | | | | | | | | |
| 02/03/2023 | V | LPV3223003 | RUMEAU | OFB | COCHIOLA Denis | Sainte-Dode | Exterieur zone | 1 | | INV |
| 12/03/2023 | V | LPV3223001 | STEINMETZ | OFB | CALVIGNAC Philippe | Pujaudran | Exterieur zone | 2 | | NR |
| 29/03/2023 | V | LPV3223002 | RUMEAU | OFB | NOILHAN Serge | Aux-Aussat | Exterieur zone | 1 | | INV |
| 33 - GIRONDE | | | | | | | | | | |
| 01/03/2023 | E | LPE3323001 | GRANMONT | OFB | SANCIER Pascal | Saint-Antoine-sur-l'Isle | | | | INV |
| 34 - HERAULT | | | | | | | | | | |
| 02/11/2022 | V | LPV3422188 | VUITON | OFB | | Cambon-et-Salvergues | CAROUX | 1 | | INV |
| 07/11/2022 | V | LPV3422189 | VUITON | OFB | | Cambon-et-Salvergues | CAROUX | 1 | | INV |
| 07/11/2022 | V | LPV3422195 | LARUE | OFB | | Rosis | CAROUX | 1 | | R |
| 09/11/2022 | V | LPV3422190 | ARNAUD | OFB | | Saint-Michel | LARZAC_2 | 1 | | INV |
| 10/11/2022 | F | LPF3422001 | VUITON | OFB | AZAIS Gerard | La Salvetat-sur-Agout | SOMAIL | | Impossible | INV |
| 12/11/2022 | V | LPV3422198 | VUITON | OFB | | Le Soulié | SOMAIL | 1 | | R |
| 12/11/2022 | V | LPV3422199 | VUITON | OFB | | Le Soulié | SOMAIL | 1 | | INV |
| 12/11/2022 | V | LPV3422201 | VUITON | OFB | | Cambon-et-Salvergues | CAROUX | 1 | | INV |
| 13/11/2022 | V | LPV3422191 | ARNAUD | OFB | | Saint-Michel | LARZAC_2 | 1 | | R |
| 19/11/2022 | V | LPV3422202 | VUITON | OFB | | Cambon-et-Salvergues | CAROUX | 2 | | NR |
| 19/11/2022 | V | LPV3422203 | VUITON | OFB | | Cambon-et-Salvergues | CAROUX | 2 | | NR |
| 27/11/2022 | V | LPV3422200 | VUITON | OFB | | Le Soulié | SOMAIL | 1 | | R |
| 27/11/2022 | V | LPV3422205 | LARUE | OFB | | Cambon-et-Salvergues | CAROUX | 1 | | R |
| 11/12/2022 | V | LPV3422001 | MELAC | FDC | puech | Le Soulié | SOMAIL | 1 | | R |
| 11/12/2022 | V | LPV3422004 | VUITON | OFB | | Cambon-et-Salvergues | CAROUX | 1 | | R |
| 11/12/2022 | V | LPV3422005 | VUITON | OFB | | Cambon-et-Salvergues | CAROUX | 1 | | R |
| 18/12/2022 | V | LPV3422003 | VUITON | OFB | | La Salvetat-sur-Agout | SOMAIL | 1 | | R |
| 18/12/2022 | V | LPV3422015 | ITTY | OFB | ALBRESPIC | Lamalou-les-Bains | CAROUX | 1 | | INV |
| 19/12/2022 | V | LPV3422008 | VUITON | OFB | | Le Soulié | SOMAIL | 1 | | R |
| 21/12/2022 | V | LPV3422016 | LARUE | OFB | | Cambon-et-Salvergues | CAROUX | 1 | | R |
| 22/12/2022 | V | LPV3422006 | VUITON | OFB | | Cambon-et-Salvergues | CAROUX | 1 | | INV |
| 22/12/2022 | V | LPV3422017 | LARUE | OFB | | Cambon-et-Salvergues | CAROUX | 1 | | R |
| 23/12/2022 | V | LPV3422007 | VUITON | OFB | | Cambon-et-Salvergues | CAROUX | 1 | | INV |
| 24/12/2022 | V | LPV3422018 | LARUE | OFB | | Castanet-le-Haut | CAROUX | 1 | | R |
| 24/12/2022 | V | LPV3422019 | LARUE | OFB | | Rosis | CAROUX | 1 | | R |
| 24/12/2022 | V | LPV3422020 | LARUE | OFB | | Rosis | CAROUX | 1 | | R |
| 27/12/2022 | P | LPP3422001 | AGULLO | OFB | FROONINCKX Gilbert | Marsillargues | Exterieur zone | | | INV |
| 27/12/2022 | V | LPV3422014 | AGULLO | OFB | FROONINCKX Gilbert | Marsillargues | Exterieur zone | 1 | | R |
| 02/01/2023 | V | LPV3423009 | VUITON | OFB | | Le Soulié | SOMAIL | 1 | | R |
| 06/01/2023 | V | LPV3423010 | ARNAUD | OFB | | Saint-Michel | LARZAC_2 | 2 | | INV |
| 06/01/2023 | V | LPV3423017 | VUITON | OFB | | La Salvetat-sur-Agout | SOMAIL | 1 | | INV |

| Données du Réseau | | | | | | | | | | | |
|-----------------------------|------|--------------|----------|-----------------|-----------------------------------|--------------------------------|----------------|--------|------------------|-----------|--|
| Date | Type | N° Référence | Nom | Organisme | Observateur | Commune | Massif | Nb idv | Espèce | Fiabilité | |
| 08/01/2023 | V | LPV3423012 | ARNAUD | OFB | | Saint-Michel | LARZAC_2 | 1 | | INV | |
| 08/01/2023 | V | LPV3423013 | ARNAUD | OFB | | Saint-Michel | LARZAC_2 | 1 | | INV | |
| 12/01/2023 | V | LPV3423014 | GUITON | ONF | BENIT Michel | La Salvetat-sur-Agout | SOMAIL | 1 | | R | |
| 12/01/2023 | V | LPV3423015 | LARUE | OFB | ALBRESPIC | Cambon-et-Salvergues | CAROUX | 1 | | R | |
| 17/01/2023 | D | LPD3423001 | ARNAUD | OFB | | La Grande-Motte | Exterieur zone | | Canis lupus | R | |
| 19/01/2023 | P | LPP3423002 | VIUITON | OFB | Mandirac Albert ONF | La Salvetat-sur-Agout | SOMAIL | | | NR | |
| 19/01/2023 | T | LPT3423003 | VIUITON | OFB | 3ERT Loïc et MANDIRAC Guilhem ONF | La Salvetat-sur-Agout | SOMAIL | 1 | | R | |
| 19/01/2023 | U | LPU3423001 | VIUITON | OFB | | La Salvetat-sur-Agout | SOMAIL | | Canis lupus | R | |
| 19/01/2023 | U | LPU3423002 | VIUITON | OFB | | Riols | SOMAIL | | Canis lupus | R | |
| 19/01/2023 | U | LPU3423003 | VIUITON | OFB | | Fraisse-sur-Agout | SOMAIL | | Canis sp. | NR | |
| 24/01/2023 | V | LPV3423016 | VIUITON | OFB | | Cambon-et-Salvergues | CAROUX | 1 | | INV | |
| 25/01/2023 | F | LFP3423001 | VIUITON | OFB | VISTE Bruno | Verreries-de-Moussans | SOMAIL | | Canis familiaris | NR | |
| 25/01/2023 | T | LPT3423001 | VIUITON | OFB | VISTE Bruno | Verreries-de-Moussans | MONTAGNE NOIRE | 1 | | INV | |
| 12/02/2023 | V | LPV3423018 | ITTY | OFB | ALBRESPIC | Rosis | CAROUX | 1 | | INV | |
| 13/02/2023 | V | LPV3423019 | ITTY | OFB | ALBRESPIC | Rosis | CAROUX | 1 | | R | |
| 16/02/2023 | V | LPV3423020 | ITTY | OFB | | Rosis | CAROUX | 1 | | R | |
| 16/02/2023 | V | LPV3423021 | LARUE | OFB | | Rosis | CAROUX | 1 | | R | |
| 21/02/2023 | F | LFP3423002 | BOUCHET | Bureau d'études | | Courmonterral | Exterieur zone | | Homo sapiens | NR | |
| 28/02/2023 | F | LFP3423003 | ITTY | OFB | | Saint-Julien | CAROUX | | Canis lupus | R | |
| 28/02/2023 | T | LPT3423002 | ITTY | OFB | | Cambon-et-Salvergues | CAROUX | 3 | | INV | |
| 15/03/2023 | V | LPV3423022 | LARUE | OFB | | Rosis | CAROUX | 1 | | R | |
| 15/03/2023 | V | LPV3423027 | ITTY | OFB | | Rosis | CAROUX | 1 | | R | |
| 15/03/2023 | V | LPV3423028 | ITTY | OFB | | Rosis | CAROUX | 1 | | R | |
| 21/03/2023 | V | LPV3423029 | ITTY | OFB | ALBRESPIC | Rosis | CAROUX | 1 | | R | |
| 25/03/2023 | V | LPV3423023 | VIUITON | OFB | | Le Soulié | SOMAIL | 1 | | R | |
| 27/03/2023 | V | LPV3423024 | VIUITON | OFB | | Fraisse-sur-Agout | SOMAIL | 1 | | INV | |
| 29/03/2023 | V | LPV3423030 | ITTY | OFB | BUHOT Mario | Cambon-et-Salvergues | CAROUX | 1 | | R | |
| 02/04/2023 | V | LPV3423032 | ITTY | OFB | | Rosis | CAROUX | 1 | | R | |
| 07/04/2023 | V | LPV3423025 | VIUITON | OFB | | Cambon-et-Salvergues | CAROUX | 1 | | R | |
| 08/04/2023 | V | LPV3423026 | VIUITON | OFB | | Cambon-et-Salvergues | CAROUX | 1 | | INV | |
| 10/04/2023 | V | LPV3423033 | ITTY | OFB | | Rosis | CAROUX | 1 | | INV | |
| 10/04/2023 | V | LPV3423034 | ITTY | OFB | BUHOT Mario | Rosis | CAROUX | 1 | | R | |
| 18/04/2023 | V | LPV3423041 | VIUITON | OFB | | Cambon-et-Salvergues | CAROUX | 1 | | INV | |
| 18/04/2023 | V | LPV3423052 | ITTY | OFB | | Rosis | CAROUX | 1 | | R | |
| 25/04/2023 | V | LPV3423031 | ITTY | OFB | ALBRESPIC | Cambon-et-Salvergues | CAROUX | 1 | | R | |
| 08/05/2023 | V | LPV3423035 | ITTY | OFB | BUHOT MArío | Saint-Julien | CAROUX | 1 | | R | |
| 10/05/2023 | V | LPV3423036 | ARNAUD | OFB | BARA Hippolyte | Saint-Pierre-de-la-Fage | LARZAC_2 | 1 | | R | |
| 12/05/2023 | V | LPV3423043 | MELAC | FDC | PUECH | Castanet-le-Haut | CAROUX | 1 | | R | |
| 13/05/2023 | V | LPV3423038 | KIRCH | OFB | | Saint-Maurice-Navacelles | LARZAC_2 | 1 | | R | |
| 14/05/2023 | V | LPV3423039 | KIRCH | OFB | | Saint-Maurice-Navacelles | LARZAC_2 | 1 | | R | |
| 14/05/2023 | V | LPV3423040 | KIRCH | OFB | | Saint-Maurice-Navacelles | LARZAC_2 | 1 | | R | |
| 19/05/2023 | P | LPP3423003 | ARNAUD | OFB | Jeremy BEAUME | scauerie-et-Saint-Martin-de-Ce | LARZAC | 1 | Impossible | INV | |
| 19/05/2023 | V | LPV3423037 | ARNAUD | OFB | Jeremy BEAUME | scauerie-et-Saint-Martin-de-Ce | LARZAC_2 | 1 | | INV | |
| 05/06/2023 | V | LPV3423049 | ITTY | OFB | | Cambon-et-Salvergues | CAROUX | 1 | | R | |
| 05/06/2023 | V | LPV3423050 | ITTY | OFB | | Cambon-et-Salvergues | CAROUX | 1 | | INV | |
| 05/06/2023 | V | LPV3423051 | ITTY | OFB | | Cambon-et-Salvergues | CAROUX | 1 | | R | |
| 16/06/2023 | V | LPV3423047 | ITTY | OFB | | Cambon-et-Salvergues | CAROUX | 1 | | R | |
| 19/06/2023 | V | LPV3423042 | GAILLARD | OFB | Bourgade Thibaut | Vendargues | Exterieur zone | 1 | | NR | |
| 19/06/2023 | V | LPV3423044 | VIUITON | OFB | | Le Soulié | SOMAIL | 1 | | R | |
| 19/06/2023 | V | LPV3423045 | VIUITON | OFB | | Le Soulié | SOMAIL | 1 | | INV | |
| 19/06/2023 | V | LPV3423046 | MELAC | FDC | Puech nicolas | Castanet-le-Haut | CAROUX | 1 | | INV | |
| 22/06/2023 | V | LPV3423048 | ITTY | OFB | | Cambon-et-Salvergues | CAROUX | 1 | | R | |
| 26/06/2023 | C | LPC3423001 | VIUITON | OFB | L. Caussié | Riols | SOMAIL | | Chevreuil | INV | |
| 29/06/2023 | C | LPC3423002 | VIUITON | OFB | SALEINE Anthony | Le Soulié | SOMAIL | | Chevreuil | INV | |
| 29/06/2023 | F | LFP3423004 | VIUITON | OFB | SALEINE Anthony | Le Soulié | LARZAC | | Vulpes vulpes | NR | |
| 07/07/2023 | V | LPV3423054 | ITTY | OFB | | Cambon-et-Salvergues | CAROUX | 1 | | R | |
| 09/07/2023 | V | LPV3423055 | ITTY | OFB | | Saint-Julien | CAROUX | 1 | | R | |
| 18/07/2023 | V | LPV3423056 | ITTY | OFB | | Cambon-et-Salvergues | CAROUX | 1 | | R | |
| 22/07/2023 | V | LPV3423078 | FERRON | OFB | | Saint-Julien | CAROUX | 1 | | R | |
| 31/07/2023 | V | LPV3423053 | VIUITON | OFB | | Le Soulié | SOMAIL | 1 | | INV | |
| 31/07/2023 | V | LPV3423079 | FERRON | OFB | | Saint-Julien | CAROUX | 1 | | R | |
| 08/08/2023 | V | LPV3423080 | FERRON | OFB | | Saint-Julien | CAROUX | 1 | | R | |
| 09/08/2023 | V | LPV3423061 | VIUITON | OFB | | Cambon-et-Salvergues | CAROUX | 1 | | R | |
| 10/08/2023 | F | LFP3423005 | ARNAUD | OFB | PRADEL Sophie | La Salvetat-sur-Agout | LARZAC | | Vulpes vulpes | INV | |
| 14/08/2023 | V | LPV3423101 | FERRON | OFB | | Roquebrun | CAROUX | 1 | | R | |
| 15/08/2023 | V | LPV3423088 | LARUE | OFB | | Cambon-et-Salvergues | CAROUX | 1 | | R | |
| 20/08/2023 | V | LPV3423063 | VIUITON | OFB | | Le Soulié | SOMAIL | 1 | | R | |
| 22/08/2023 | V | LPV3423062 | VIUITON | OFB | | Fraisse-sur-Agout | SOMAIL | 1 | | R | |
| 25/08/2023 | V | LPV3423081 | FERRON | OFB | | Saint-Julien | CAROUX | 1 | | R | |
| 27/08/2023 | V | LPV3423064 | VIUITON | OFB | | Le Soulié | SOMAIL | 1 | | INV | |
| 27/08/2023 | V | LPV3423075 | ARNAUD | OFB | | Saint-Félix-de-l'Hérès | LARZAC | 1 | | R | |
| 27/08/2023 | V | LPV3423102 | FERRON | OFB | | Roquebrun | CAROUX | 1 | | R | |
| 28/08/2023 | V | LPV3423084 | LARUE | OFB | | Rosis | CAROUX | 1 | | R | |
| 30/08/2023 | V | LPV3423104 | FERRON | OFB | | Rosis | CAROUX | 1 | | R | |
| 31/08/2023 | V | LPV3423057 | ARNAUD | OFB | | Saint-Michel | LARZAC | 1 | | R | |
| 31/08/2023 | V | LPV3423103 | FERRON | OFB | | Roquebrun | CAROUX | 1 | | R | |
| 02/09/2023 | V | LPV3423060 | VIUITON | OFB | | Cambon-et-Salvergues | CAROUX | 1 | | R | |
| 03/09/2023 | V | LPV3423059 | VIUITON | OFB | | Cambon-et-Salvergues | CAROUX | 1 | | R | |
| 04/09/2023 | V | LPV3423058 | VIUITON | OFB | | Cambon-et-Salvergues | CAROUX | 1 | | INV | |
| 05/09/2023 | C | LPC3423003 | GUITON | ONF | Delas Luc | Saint-Martin-de-l'Arçon | CAROUX | | Mouflon | R | |
| 06/09/2023 | V | LPV3423072 | VIUITON | OFB | | Le Soulié | SOMAIL | 1 | | R | |
| 06/09/2023 | V | LPV3423082 | FERRON | OFB | | Saint-Julien | CAROUX | 1 | | R | |
| 08/09/2023 | V | LPV3423076 | ARNAUD | OFB | | Saint-Félix-de-l'Hérès | LARZAC | 1 | | R | |
| 10/09/2023 | V | LPV3423065 | ARNAUD | OFB | | Saint-Maurice-Navacelles | LARZAC | 1 | | R | |
| 12/09/2023 | V | LPV3423085 | LARUE | OFB | | Rosis | CAROUX | 1 | | R | |
| 12/09/2023 | V | LPV3423086 | LARUE | OFB | | Rosis | CAROUX | 1 | | R | |
| 12/09/2023 | V | LPV3423087 | LARUE | OFB | | Rosis | CAROUX | 1 | | R | |
| 12/09/2023 | V | LPV3423105 | FERRON | OFB | | Rosis | CAROUX | 1 | | R | |
| 20/09/2023 | V | LPV3423066 | GAILLARD | OFB | | Castries | Exterieur zone | 1 | | NR | |
| 22/09/2023 | V | LPV3423083 | FERRON | OFB | | Saint-Julien | CAROUX | 1 | | INV | |
| 27/09/2023 | V | LPV3423069 | VIUITON | OFB | | Cambon-et-Salvergues | CAROUX | 1 | | INV | |
| 27/09/2023 | V | LPV3423070 | VIUITON | OFB | | Cambon-et-Salvergues | CAROUX | 1 | | INV | |
| 28/09/2023 | V | LPV3423106 | FERRON | OFB | | Rosis | CAROUX | 1 | | R | |
| 30/09/2023 | V | LPV3423067 | GAILLARD | OFB | Xavier Deville | Saint-Pons-de-Thomières | SOMAIL | 2 | | INV | |
| 03/10/2023 | F | LFP3423007 | ITTY | OFB | | Rosis | CAROUX | | Vulpes vulpes | NR | |
| 05/10/2023 | V | LPV3423071 | VIUITON | OFB | | La Salvetat-sur-Agout | SOMAIL | 1 | | INV | |
| 05/10/2023 | V | LPV3423094 | FERRON | OFB | | Saint-Julien | CAROUX | 1 | | R | |
| 09/10/2023 | F | LFP3423006 | ARNAUD | OFB | | Saint-Pierre-de-la-Fage | LARZAC | | Vulpes vulpes | NR | |
| 09/10/2023 | V | LPV3423068 | ARNAUD | OFB | | Saint-Pierre-de-la-Fage | LARZAC | 1 | | INV | |
| 11/10/2023 | V | LPV3423073 | VIUITON | OFB | | Le Soulié | SOMAIL | 1 | | INV | |
| 12/10/2023 | V | LPV3423095 | FERRON | OFB | | Saint-Julien | CAROUX | 1 | | R | |
| 16/10/2023 | V | LPV3423090 | VIUITON | OFB | | Le Soulié | SOMAIL | 1 | | R | |
| 18/10/2023 | V | LPV3423091 | VIUITON | OFB | | Le Soulié | SOMAIL | 1 | | R | |
| 20/10/2023 | V | LPV3423074 | ARNAUD | OFB | OLIE DAmien | Courmonterral | Exterieur zone | 1 | | NR | |
| 20/10/2023 | V | LPV3423077 | ARNAUD | OFB | | Saint-Maurice-Navacelles | LARZAC | 1 | | INV | |
| 25/10/2023 | V | LPV3423096 | FERRON | OFB | | Saint-Julien | CAROUX | 1 | | R | |
| 35 - ILLE-ET-VILAINE | | | | | | | | | | | |
| 02/11/2022 | V | LPV3522006 | VARAGNAT | OFB | POIRIER Dominique | Erce-en-Lamée | Exterieur zone | 1 | | NR | |
| 08/11/2022 | V | LPV3522002 | VARAGNAT | OFB | LE FRAPPER Françoise | Goven | Exterieur zone | 1 | | R | |
| 18/11/2022 | V | LPV3522007 | VARAGNAT | OFB | BOULET Robin | Mordelles | Exterieur zone | 1 | | NR | |
| 21/11/2022 | V | LPV3522004 | VARAGNAT | OFB | DEFFAY Axel | Le Sel-de-Bretagne | Exterieur zone | 1 | | INV | |
| 23/11/2022 | V | LPV3522005 | VARAGNAT | OFB | MORIN | Pacé | Exterieur zone | 1 | | INV | |
| 05/12/2022 | V | LPV3522003 | VARAGNAT | OFB | NEY | La Dominelais | Exterieur zone | 2 | | INV | |
| 13/03/2023 | C | LPC3523001 | VARAGNAT | OFB | Lois MOREL | Gahard | Exterieur zone | | Chevreuil | INV | |
| 23/04/2023 | E | LPE3523001 | BROCHU | OFB | JOSSE | Pleine-Fougères | Exterieur zone | | | NR | |
| 05/06/2023 | T | LPT3523001 | GASPARD | OFB | Guillaume RENERSEAU | Paimpont | Exterieur zone | 1 | | NR | |
| 18/06/2023 | V | LPV3523001 | GASPARD | OFB | COHAN | Iffendic | Exterieur zone | 1 | | NR | |
| 37 - INDRE-ET-LOIRE | | | | | | | | | | | |

| Données du Réseau | | | | | | | | | | | |
|-------------------|------|--------------|-----------------|-----------------------|----------------|------------------------------|-----------------------|--------|-------------------|-----------|----------|
| Date | Type | N° Référence | Nom | Organisme | Observateur | Commune | Massif | Nb idv | Espèce | Fiabilité | |
| 10/03/2023 | E | LPF3723001 | LESAGE | OFB | LOUVEL Gérard | Mazières-de-Touraine | | | | NR | |
| 03/04/2023 | V | LPV3723001 | LESAGE | OFB | | Esvres | | 1 | | NR | |
| 02/05/2023 | V | LPV3723002 | LESAGE | OFB | COULON Thébaud | Chanceaux-sur-Choisille | | 1 | | INV | |
| 23/08/2023 | E | LPF3723002 | LESAGE | OFB | LOUVEL Gérard | Cinq-Mars-la-Pile | | | | NR | |
| 38 - ISERE | | | | | | | | | | | |
| 04/11/2022 | V | LPV3822407 | BEGON | OFB | GUIDOZ P | Saint-Martin-d'Uriage | CHAMROUSSE | 3 | | R | |
| 07/11/2022 | V | LPV3822379 | COTTE | OFB | PERRUCHÉ S | Villard-de-Lans | VERCORS NORD | 3 | | R | |
| 11/11/2022 | H | LPH3822030 | DEBAI | Assoc. des Louvetiers | GAYET M | Saint-Martin-d'Uriage | CHAMROUSSE | | | R | |
| 10/11/2022 | F | LPF3822001 | JENDOUBI | PNE | | Le Périer | VALBONNAIS | | Canis lupus | R | |
| 10/11/2022 | F | LPF3822002 | JENDOUBI | PNE | | Le Périer | VALBONNAIS | | Canis lupus | R | |
| 10/11/2022 | F | LPF3822003 | JENDOUBI | PNE | | Le Périer | VALBONNAIS | | Canis lupus | R | |
| 10/11/2022 | F | LPF3822004 | JENDOUBI | PNE | | Le Périer | VALBONNAIS | | Canis lupus | R | |
| 14/11/2022 | V | LPV3822408 | DEBAI | Assoc. des Louvetiers | PLANET G | Revel | CHAMROUSSE | 4 | | R | |
| 15/11/2022 | V | LPV3822409 | BEGON | OFB | EMERY G | Saint-Jean-de-Vaulx | SENEPY CONEST | 1 | | R | |
| 16/11/2022 | F | LPF3822223 | MAGNOLON | PNE | | Ornon | TAILLEFER OISANS | | | R | En Cours |
| 17/11/2022 | H | LPH3822031 | DEBAI | Assoc. des Louvetiers | GAYET M | Saint-Martin-d'Uriage | CHAMROUSSE | | | R | |
| 18/11/2022 | V | LPV3822392 | TOURNIER | PNRVerco | | Chichilienne | VERCORS HAUTS PLATEAU | 6 | | R | |
| 19/11/2022 | V | LPV3822389 | BERTRAND | PNE | | Le Bourg-d'Oisans | TAILLEFER OISANS | 2 | | R | |
| 20/11/2022 | V | LPV3822385 | COTTE | OFB | GIRAUD F | Engins | VERCORS NORD | 4 | | R | |
| 25/11/2022 | H | LPH3822029 | SEIGNEMARTIN | PNE | MANSOURI M | Les Deux-Alpes | VEONEO | | | R | |
| 27/11/2022 | V | LPV3822386 | COTTE | OFB | GIRAUD F | Engins | VERCORS NORD | 5 | | R | |
| 28/11/2022 | F | LPF3822005 | GIRARDON | PNE | BRULLIARD-PNE | Entraigues | BEAUMONT VALGAUDEMAR | | Canis lupus | R | |
| 28/11/2022 | V | LPV3822390 | BERTRAND | PNE | | Le Bourg-d'Oisans | TAILLEFER OISANS | 4 | | R | |
| 02/12/2022 | F | LPF3822006 | BENYOUB | PNE | | Le Périer | VALBONNAIS | | Canis lupus | R | |
| 02/12/2022 | F | LPF3822007 | BENYOUB | PNE | | Le Périer | VALBONNAIS | | Canis lupus | R | |
| 04/12/2022 | V | LPV3822391 | BERTRAND | PNE | | Le Bourg-d'Oisans | TAILLEFER OISANS | 1 | | R | |
| 05/12/2022 | F | LPF3822008 | ICARDO | PNE | | Entraigues | VALBONNAIS | | Canis lupus | R | |
| 06/12/2022 | V | LPV3822411 | REYNOLDS | Particulier | | Tréminis | JOCO_U_2 | 1 | | R | |
| 06/12/2022 | V | LPV3822412 | REYNOLDS | Particulier | | Tréminis | JOCO_U_2 | 2 | | R | |
| 06/12/2022 | V | LPV3822414 | CHABOT | OFB | LAURENT L | Saint-Martin-de-Cielles | TRIEVES | 9 | | R | |
| 07/12/2022 | F | LPF3822009 | JENDOUBI | PNE | | Le Périer | VALBONNAIS | | Canis lupus | R | |
| 07/12/2022 | F | LPF3822010 | MOLLET | OFB | | Choranche | COULMES | | Canis lupus | R | |
| 08/12/2022 | D | LPD3822005 | BOUCHET-VIRETTE | OFB | | Herbys | CHAMROUSSE | | | R | |
| 09/12/2022 | F | LPF3822222 | BOUCHET-VIRETTE | OFB | | Crêts en Belledonne | HAUT BREDA | | Canis lupus | R | |
| 14/12/2022 | F | LPF3822220 | SADOT | OFB | | Montaud | VERCORS NORD | | Canis lupus | R | |
| 14/12/2022 | F | LPF3822221 | SADOT | OFB | | Montaud | VERCORS NORD | | Canis lupus | R | |
| 14/12/2022 | V | LPV3822387 | DEBAI | Assoc. des Louvetiers | ROGANI | Revel | CHAMROUSSE | 1 | | NR | |
| 16/12/2022 | T | LPT3822098 | BEGON | OFB | | Lavaldens | TAILLEFER GRAND SERRE | 3 | | R | |
| 17/12/2022 | C | LPC3822051 | BOUCHET-VIRETTE | OFB | | Crêts en Belledonne | HAUT BREDA | | Mouflon | R | |
| 17/12/2022 | T | LPT3822099 | BOUCHET-VIRETTE | OFB | | Crêts en Belledonne | HAUT BREDA | 2 | | R | |
| 18/12/2022 | V | LPV3822381 | BERTRAND | PNE | | Mizoën | ROMANCHE | 2 | | R | |
| 19/12/2022 | V | LPV3822413 | REYNOLDS | Particulier | | Tréminis | JOCO_U_2 | 1 | | R | |
| 20/12/2022 | F | LPF3822224 | TERREAU | PNE | | Le Périer | VALBONNAIS | | Canis lupus | R | |
| 20/12/2022 | F | LPF3822225 | TERREAU | PNE | | Le Périer | VALBONNAIS | | Canis lupus | R | |
| 20/12/2022 | F | LPF3822226 | TERREAU | PNE | | Le Périer | VALBONNAIS | | Canis lupus | R | |
| 22/12/2022 | V | LPV3822410 | BENYOUB | PNE | SAUZÉ M | Entraigues | VALBONNAIS | 1 | | R | |
| 24/12/2022 | V | LPV3822380 | BERTRAND | PNE | | Le Freney-d'Oisans | ROUSSES_SARENNE | 1 | | R | |
| 25/12/2022 | V | LPV3822394 | COTTE | OFB | DEMONTAL B | Rencurel | COULMES | 6 | | R | |
| 25/12/2022 | V | LPV3822417 | MOLLET | OFB | | Presles | COULMES | 6 | | R | |
| 27/12/2022 | V | LPV3822415 | BENYOUB | PNE | | Valjougfrey | VALBONNAIS | 5 | | R | |
| 28/12/2022 | V | LPV3822382 | BERTRAND | PNE | | Mizoën | ROMANCHE | 2 | | R | |
| 28/12/2022 | V | LPV3822393 | TOURNIER | PNRVerco | | Chichilienne | VERCORS HAUTS PLATEAU | 9 | | R | |
| 29/12/2022 | D | LPD3822006 | BOUCHET-VIRETTE | OFB | | Allevard | HAUT BREDA | | Canis lupus | R | |
| 29/12/2022 | V | LPV3822388 | DEBAI | Assoc. des Louvetiers | ALLEMAND M | Saint-Martin-d'Uriage | CHAMROUSSE | 4 | | R | |
| 31/12/2022 | V | LPV3822395 | MAGNOLON | PNE | GARNIER M | Ornon | TAILLEFER OISANS | 4 | | R | |
| 01/01/2023 | F | LPF3823071 | BOUCHET-VIRETTE | OFB | | Crêts en Belledonne | HAUT BREDA | | Canis lupus | R | |
| 01/01/2023 | V | LPV3823040 | COTTE | OFB | | Villard-de-Lans | VERCORS NORD | 3 | | R | |
| 03/01/2023 | V | LPV3823001 | BERTRAND | PNE | | Ornon | TAILLEFER OISANS | 4 | | R | |
| 03/01/2023 | V | LPV3823002 | SEIGNEMARTIN | PNE | | Villard-Notre-Dame | TAILLEFER OISANS | 4 | | R | |
| 03/01/2023 | V | LPV3823030 | DEBAI | Assoc. des Louvetiers | | Saint-Martin-d'Uriage | CHAMROUSSE | 2 | | R | |
| 04/01/2023 | F | LPF3823035 | JENDOUBI | PNE | | Chanteloupe | VALBONNAIS | | Canis lupus | R | |
| 04/01/2023 | F | LPF3823036 | BENYOUB | PNE | | Entraigues | BEAUMONT VALGAUDEMAR | | Canis lupus | R | |
| 05/01/2023 | F | LPF3823028 | BERTRAND | PNE | | Ornon | TAILLEFER OISANS | | Capreolus capreol | NR | |
| 05/01/2023 | F | LPF3823029 | BERTRAND | PNE | | Ornon | TAILLEFER OISANS | | Canis lupus | R | |
| 05/01/2023 | F | LPF3823030 | BERTRAND | PNE | | Ornon | TAILLEFER OISANS | | Canis lupus | R | |
| 05/01/2023 | F | LPF3823031 | BERTRAND | PNE | | Ornon | TAILLEFER OISANS | | Canis lupus | R | |
| 05/01/2023 | F | LPF3823032 | BERTRAND | PNE | | Ornon | TAILLEFER OISANS | | Canis lupus | R | |
| 05/01/2023 | F | LPF3823037 | JENDOUBI | PNE | BOITHIOT E | Le Périer | VALBONNAIS | | Vulpes vulpes | NR | |
| 05/01/2023 | F | LPF3823038 | JENDOUBI | PNE | BOITHIOT E | Le Périer | VALBONNAIS | | Impossible | INV | |
| 06/01/2023 | F | LPF3823022 | SEIGNEMARTIN | PNE | | Clavans-en-Haut-Oisans | ROUSSES_SARENNE | | Canis lupus | R | |
| 06/01/2023 | F | LPF3823023 | SEIGNEMARTIN | PNE | | Clavans-en-Haut-Oisans | ROUSSES_SARENNE | | Canis lupus | R | |
| 06/01/2023 | F | LPF3823074 | REYNOLDS | Particulier | | Tréminis | JOCO_U_2 | | Canis lupus | R | |
| 06/01/2023 | F | LPF3823097 | REYNOLDS | Particulier | | Tréminis | JOCO_U_2 | | Canis lupus | R | |
| 06/01/2023 | V | LPV3823004 | BERTRAND | PNE | | Mizoën | ROMANCHE | 2 | | R | En Cours |
| 06/01/2023 | V | LPV3823055 | BRUNET | Assoc. Chasse | HUGONIN M | Villard-de-Lans | HERBOUILLY | 4 | | R | |
| 07/01/2023 | V | LPV3823003 | BERTRAND | PNE | | Le Freney-d'Oisans | ROUSSES_SARENNE | 1 | | R | |
| 07/01/2023 | V | LPV3823056 | MOLLET | OFB | | Choranche | COULMES | 1 | | R | |
| 10/01/2023 | C | LPC3823001 | CHABOT | OFB | GAUTHIER G | Tréminis | JOCO_U_2 | | Chevreuil | R | |
| 10/01/2023 | V | LPV3823147 | BAILLY | PNRC | MOISAN B | Saint-Pierre-d'Entremont | CHARTREUSE | 7 | | R | |
| 11/01/2023 | F | LPF3823039 | BENYOUB | PNE | | Chanteloupe | VALBONNAIS | | Canis lupus | R | |
| 11/01/2023 | F | LPF3823040 | BENYOUB | PNE | | Chanteloupe | VALBONNAIS | | Canis lupus | R | |
| 11/01/2023 | F | LPF3823041 | BENYOUB | PNE | | Chanteloupe | VALBONNAIS | | | R | En Cours |
| 11/01/2023 | V | LPV3823059 | BERTRAND | PNE | | Mizoën | ROMANCHE | 2 | | R | |
| 13/01/2023 | C | LPC3823003 | BLANC | OFB | | Allemond | EAU_D'OLLE | | Autre | R | |
| 13/01/2023 | D | LPD3823001 | BLANC | OFB | | La Garde | ROUSSES_SARENNE | | Canis lupus | R | |
| 13/01/2023 | V | LPV3823123 | DE-YPARRAGUIRRE | ONF | | Les Adrets | SEPT_LAUX | 2 | | R | |
| 14/01/2023 | C | LPC3823004 | BLANC | OFB | | Allemond | EAU_D'OLLE | | Autre | R | |
| 14/01/2023 | F | LPF3823024 | BERTRAND | PNE | | Le Freney-d'Oisans | ROUSSES_SARENNE | | Canis lupus | R | |
| 14/01/2023 | F | LPF3823061 | LOTITO | ONF | | Séchilienne | CHAMROUSSE | | Impossible | INV | |
| 14/01/2023 | T | LPT3823010 | BERTRAND | PNE | | Le Freney-d'Oisans | ROUSSES_SARENNE | 2 | | R | |
| 14/01/2023 | V | LPV3823010 | CHABOT | OFB | KILLIQUINI | Pellafol | OBIOU | 2 | | R | |
| 15/01/2023 | V | LPV3823057 | BERTRAND | PNE | | Mizoën | ROMANCHE | 2 | | R | |
| 16/01/2023 | F | LPF3823122 | ANDRIEUX | PNRVerco | | Lans-en-Verco | VERCORS NORD | | | R | En Cours |
| 18/01/2023 | V | LPV3823060 | BERTRAND | PNE | | Mizoën | ROMANCHE | 2 | | R | |
| 19/01/2023 | F | LPF3823001 | BERTRAND | PNE | | Le Freney-d'Oisans | ROUSSES_SARENNE | | Canis lupus | R | |
| 19/01/2023 | T | LPT3823001 | BERTRAND | PNE | | Auris | ROUSSES_SARENNE | 3 | | R | |
| 19/01/2023 | T | LPT3823023 | REYNOLDS | Particulier | | Tréminis | JOCO_U_2 | 1 | | R | |
| 19/01/2023 | U | LPU3823001 | BERTRAND | PNE | | Le Freney-d'Oisans | ROUSSES_SARENNE | | Canis lupus | R | |
| 19/01/2023 | U | LPU3823002 | BERTRAND | PNE | | Le Freney-d'Oisans | ROUSSES_SARENNE | | Canis lupus | R | |
| 20/01/2023 | F | LPF3823065 | BOUCHET-VIRETTE | OFB | | Saint-Maximin | HAUT BREDA | | Impossible | INV | |
| 23/01/2023 | T | LPT3823008 | BLANC | OFB | | Allemond | EAU_D'OLLE | 1 | | R | |
| 23/01/2023 | U | LPU3823003 | BLANC | OFB | | Allemond | EAU_D'OLLE | | Canis lupus | R | |
| 23/01/2023 | V | LPV3823005 | SEIGNEMARTIN | PNE | | Villard-Reymond | TAILLEFER OISANS | 4 | | R | |
| 24/01/2023 | F | LPF3823042 | ICARDO | PNE | | Valjougfrey | VALBONNAIS | | Canis lupus | R | |
| 24/01/2023 | T | LPT3823015 | BUFFARD | OFB | RUF T | Saint-Michel-de-Saint-Geoirs | CHAMBARANS | 1 | | R | |
| 25/01/2023 | F | LPF3823019 | BLANC | OFB | | Livet-et-Gavet | TAILLEFER OISANS | | Canis lupus | R | |
| 25/01/2023 | T | LPT3823009 | BLANC | OFB | | Livet-et-Gavet | TAILLEFER OISANS | 4 | | R | |
| 25/01/2023 | T | LPT3823018 | BAZIN | ONF | | Le Bourg-d'Oisans | TAILLEFER OISANS | 1 | | R | |
| 25/01/2023 | V | LPV3823031 | TOURNIER | PNRVerco | | Chichilienne | VERCORS HAUTS PLATEAU | 6 | | R | |
| 25/01/2023 | V | | | | | | | | | | |

| Données du Réseau | | | | | | | | | | |
|-------------------|------|--------------|-----------------|-----------------------|--------------------|-----------------------------|------------------------|--------|----------------|-----------|
| Date | Type | N° Référence | Nom | Organisme | Observateur | Commune | Massif | Nb idv | Espèce | Fiabilité |
| 26/01/2023 | F | LPF3823047 | BENYOUB | PNE | | Le Périer | VALBONNAIS | | | En Cours |
| 26/01/2023 | F | LPF3823062 | ORECCHIONI | ONF | RINGOT D | Saint-Pierre-de-Chartreuse | CHARTREUSE | | Canis lupus | R |
| 26/01/2023 | F | LPF3823063 | ORECCHIONI | ONF | RINGOT D | Saint-Pierre-de-Chartreuse | CHARTREUSE | | Impossible | INV |
| 26/01/2023 | T | LPT3823013 | GIRARDON | PNE | | Entraigues | VALBONNAIS | 3 | | R |
| 26/01/2023 | U | LPJ3823004 | ORECCHIONI | ONF | RINGOT D | Saint-Pierre-de-Chartreuse | CHARTREUSE | | Canis lupus | R |
| 26/01/2023 | U | LPJ3823005 | ORECCHIONI | ONF | RINGOT D | Saint-Pierre-de-Chartreuse | CHARTREUSE | | Canis lupus | R |
| 26/01/2023 | V | LPV3823006 | BERNERD | OFB | RINGOT D | Saint-Pierre-de-Chartreuse | CHARTREUSE | 2 | | R |
| 27/01/2023 | F | LPF3823003 | BERTRAND | PNE | | Mizoën | ROMANCHE | | Canis lupus | R |
| 27/01/2023 | F | LPF3823004 | BERTRAND | PNE | | Mizoën | ROMANCHE | | Canis lupus | R |
| 27/01/2023 | F | LPF3823005 | BERTRAND | PNE | | Mizoën | ROMANCHE | | Canis lupus | R |
| 27/01/2023 | F | LPF3823006 | BERTRAND | PNE | | Mizoën | ROMANCHE | | Canis lupus | R |
| 27/01/2023 | F | LPF3823007 | BERTRAND | PNE | | Mizoën | ROMANCHE | | Impossible | INV |
| 27/01/2023 | F | LPF3823008 | BERTRAND | PNE | | Mizoën | ROMANCHE | | Canis lupus | R |
| 27/01/2023 | F | LPF3823009 | BERTRAND | PNE | | Mizoën | ROMANCHE | | Canis lupus | R |
| 27/01/2023 | F | LPF3823010 | BERTRAND | PNE | | Mizoën | ROMANCHE | | Canis lupus | R |
| 27/01/2023 | T | LPT3823002 | BERTRAND | PNE | | Mizoën | ROMANCHE | 2 | | R |
| 27/01/2023 | T | LPT3823019 | BOUCHET-VIRETTE | OFB | | Crêts en Belledonne | HAUT BREDA | 2 | | R |
| 27/01/2023 | T | LPT3823020 | BAZIN | ONF | | Oz | GRANDES_ROUSSSES | 1 | | R |
| 28/01/2023 | V | LPV3823062 | BEGON | OFB | TESTANIERES Y | La Morte | TAILLEFER GRAND SERRE | 5 | | R |
| 30/01/2023 | F | LPF3823048 | ICARDO | PNE | | Entraigues | VALBONNAIS | | Canis lupus | R |
| 30/01/2023 | F | LPF3823066 | BEGON | OFB | | Séchilienne | CHAMROUSSE | | Canis lupus | R |
| 30/01/2023 | T | LPT3823021 | BEGON | OFB | | Lavaldens | TAILLEFER GRAND SERRE | 1 | | R |
| 30/01/2023 | T | LPT3823022 | BEGON | OFB | | Séchilienne | CHAMROUSSE | 1 | | R |
| 31/01/2023 | C | LPC3823005 | BLANC | OFB | | Allemond | EAU_D'OLLE | | Cerf élaphe | R |
| 31/01/2023 | V | LPV3823007 | BAZIN | ONF | | Livet-et-Gavet | TAILLEFER OISANS | 3 | | R |
| 31/01/2023 | V | LPV3823024 | BLANC | ONF | | Allemond | EAU_D'OLLE | 1 | | R |
| 31/01/2023 | V | LPV3823077 | BENYOUB | PNE | | Valjougfrey | VALBONNAIS | 5 | | R |
| 01/02/2023 | F | LPF3823050 | BERTINI | PNE | | Valjougfrey | VALBONNAIS | | Canis lupus | R |
| 01/02/2023 | F | LPF3823051 | BERTINI | PNE | | Valjougfrey | VALBONNAIS | | Canis lupus | R |
| 01/02/2023 | V | LPV3823071 | BENYOUB | PNE | | Le Périer | VALBONNAIS | 6 | | R |
| 02/02/2023 | F | LPF3823067 | BEGON | OFB | | Pellafol | OBIOU | | Canis lupus | R |
| 02/02/2023 | V | LPV3823008 | BERTRAND | PNE | | Le Freney-d'Oisans | ROUSSES_SARENNE | 1 | | R |
| 02/02/2023 | V | LPV3823025 | BLANC | OFB | | Allemond | EAU_D'OLLE | 1 | | R |
| 02/02/2023 | V | LPV3823074 | BENYOUB | PNE | | Chantelouve | VALBONNAIS | 5 | | R |
| 03/02/2023 | P | LPF3823001 | BERNERD | OFB | | Saint-Christophe-sur-Guiers | CHARTREUSE | | | En Cours |
| 03/02/2023 | V | LPV3823026 | BLANC | OFB | | Allemond | EAU_D'OLLE | 2 | | R |
| 05/02/2023 | F | LPF3823013 | CHABOT | OFB | | Pinsot | HAUT BREDA | | Canis lupus | R |
| 05/02/2023 | F | LPF3823068 | BERTRAND | PNE | | Le Freney-d'Oisans | ROUSSES_SARENNE | | Canis lupus | R |
| 06/02/2023 | C | LPC3823006 | MAULAVE | CD | PEYROTTE J | Le Bourg-d'Oisans | GRANDES_ROUSSSES | | Cerf élaphe | INV |
| 06/02/2023 | F | LPF3823033 | MAULAVE | CD | | Le Bourg-d'Oisans | GRANDES_ROUSSSES | | Canis lupus | R |
| 06/02/2023 | F | LPF3823034 | MAULAVE | CD | | Le Bourg-d'Oisans | GRANDES_ROUSSSES | | Cervus elaphu. | NR |
| 06/02/2023 | V | LPV3823038 | CAPELLI | Particulier | | Entre-deux-Guiers | CHARTREUSE | 2 | | R |
| 06/02/2023 | V | LPV3823063 | BEGON | OFB | DARE J | Notre-Dame-de-Vaux | SENEPY CONEST | 1 | | R |
| 08/02/2023 | P | LPF3823004 | JENDOUBI | PNE | | Le Périer | VALBONNAIS | | | NR |
| 08/02/2023 | T | LPT3823024 | REYNOLDS | Particulier | | Le Monestier-du-Percy | TRIEVES | 2 | | R |
| 08/02/2023 | V | LPV3823028 | BLANC | OFB | | Allemond | TAILLEFER OISANS | 2 | | R |
| 09/02/2023 | T | LPT3823012 | BLANC | OFB | | Allemond | EAU_D'OLLE | 2 | | R |
| 10/02/2023 | F | LPF3823049 | BERTINI | PNE | | Valjougfrey | VALBONNAIS | | | En Cours |
| 11/02/2023 | V | LPV3823124 | DE-YPARRAGUIRRE | ONF | | Les Adrets | SEPT_LAUX | 1 | | R |
| 12/02/2023 | V | LPV3823011 | CHABOT | OFB | MEYER J-P | Saint-Jean-d'Hérans | TRIEVES | 2 | | R |
| 12/02/2023 | V | LPV3823029 | BAZIN | ONF | | Livet-et-Gavet | TAILLEFER OISANS | 3 | | R |
| 12/02/2023 | V | LPV3823064 | BEGON | OFB | ZIMMERMAN S | Jarrie | CHAMROUSSE | 2 | | R |
| 13/02/2023 | F | LPF3823020 | BLANC | OFB | | Vaujany | EAU_D'OLLE | | Canis lupus | R |
| 13/02/2023 | F | LPF3823069 | BEGON | OFB | | Séchilienne | CHAMROUSSE | | Canis lupus | R |
| 14/02/2023 | T | LPT3823025 | REYNOLDS | Particulier | | Trémisins | JOCOU_2 | 3 | | R |
| 15/02/2023 | F | LPF3823052 | JENDOUBI | PNE | CAPARROS O | Le Périer | VALBONNAIS | | Canis lupus | R |
| 15/02/2023 | F | LPF3823053 | JENDOUBI | PNE | CAPARROS O | Le Périer | VALBONNAIS | | Canis lupus | R |
| 15/02/2023 | F | LPF3823054 | JENDOUBI | PNE | CAPARROS O | Le Périer | VALBONNAIS | | Canis lupus | R |
| 16/02/2023 | F | LPF3823011 | COULLOD | PNE | | La Garde | ROUSSES_SARENNE | | Canis lupus | R |
| 16/02/2023 | F | LPF3823025 | FAYOLLAT | PNRVercors | | Autrans-Méaudre en Vercors | VERCORS NORD | | Canis lupus | R |
| 16/02/2023 | V | LPV3823027 | BLANC | OFB | | Livet-et-Gavet | TAILLEFER OISANS | 3 | | R |
| 17/02/2023 | F | LPF3823055 | ICARDO | PNE | | Valjougfrey | VALBONNAIS | | Canis lupus | R |
| 17/02/2023 | V | LPV3823009 | BEGON | OFB | NAVARI GP | Vaulnaveys-le-Bas | CHAMROUSSE | 3 | | R |
| 17/02/2023 | V | LPV3823032 | TOURNIER | PNRVercors | | Chichilianne | VERCORS HAUTS PLATEAU | 7 | | R |
| 17/02/2023 | V | LPV3823125 | DE-YPARRAGUIRRE | ONF | | Les Adrets | SEPT_LAUX | 1 | | R |
| 18/02/2023 | V | LPV3823065 | BEGON | OFB | CHATTARD A | Lavaldens | TAILLEFER GRAND SERRE | 3 | | R |
| 19/02/2023 | D | LPD3823002 | BOUCHET-VIRETTE | OFB | | Theys | HAUT BREDA | | | R |
| 19/02/2023 | V | LPV3823039 | CAPELLI | Particulier | | Entre-deux-Guiers | CHARTREUSE | 2 | | R |
| 20/02/2023 | F | LPF3823012 | BERTRAND | PNE | | Oulles | TAILLEFER OISANS | | Canis lupus | R |
| 20/02/2023 | F | LPF3823021 | BLANC | OFB | | Oulles | TAILLEFER OISANS | | Canis lupus | R |
| 21/02/2023 | F | LPF3823056 | BENYOUB | PNE | | Entraigues | BEAUMONT VALGAUDEMAR | | Canis lupus | R |
| 22/02/2023 | V | LPV3823013 | BERNERD | OFB | ROMET O | Chirens | Exterieur zone | 1 | | R |
| 22/02/2023 | V | LPV3823033 | TOURNIER | PNRVercors | | Chichilianne | VERCORS HAUTS PLATEAU | 7 | | R |
| 22/02/2023 | V | LPV3823044 | MAULAVE | CD | Hernandez Gomez S | La Rivière | VERCORS NORD | 1 | | R |
| 22/02/2023 | V | LPV3823047 | JEHL | PNE | | Allemond | EAU_D'OLLE | 2 | | R |
| 23/02/2023 | F | LPF3823014 | BOUCHET-VIRETTE | OFB | | Theys | HAUT BREDA | | Impossible | INV |
| 23/02/2023 | F | LPF3823015 | BOUCHET-VIRETTE | OFB | | Theys | HAUT BREDA | | | En Cours |
| 23/02/2023 | V | LPV3823045 | MAULAVE | CD | Hernandez Gomez S | La Rivière | VERCORS NORD | 5 | | R |
| 25/02/2023 | V | LPV3823072 | BENYOUB | PNE | | Le Périer | VALBONNAIS | 4 | | R |
| 26/02/2023 | C | LPC3823002 | PIFFETEAU | DDT | | Saint-Pierre-de-Chartreuse | CHARTREUSE | | Chevreuil | INV |
| 26/02/2023 | F | LPF3823016 | PIFFETEAU | DDT | | Saint-Pierre-de-Chartreuse | CHARTREUSE | | Vulpes vulpes | NR |
| 26/02/2023 | V | LPV3823075 | BENYOUB | PNE | | Chantelouve | VALBONNAIS | 4 | | R |
| 27/02/2023 | T | LPT3823003 | BOUCHET-VIRETTE | OFB | | Theys | SEPT_LAUX | 2 | | R |
| 27/02/2023 | T | LPT3823004 | BEGON | OFB | | La Valette | TAILLEFER GRAND SERRE | 2 | | R |
| 27/02/2023 | T | LPT3823011 | BLANC | OFB | | Livet-et-Gavet | TAILLEFER OISANS | 2 | | R |
| 27/02/2023 | V | LPV3823014 | BERNERD | OFB | FRANCOIS-BRAZIER N | Commelles | BONNEVAUX | 1 | | R |
| 27/02/2023 | V | LPV3823041 | MAULAVE | CD | Hernandez Gomez S | La Rivière | VERCORS NORD | 1 | | R |
| 01/03/2023 | T | LPT3823014 | JENDOUBI | PNE | | Valjougfrey | VALBONNAIS | 1 | | R |
| 01/03/2023 | T | LPT3823026 | REYNOLDS | Particulier | | Trémisins | JOCOU_2 | 3 | | R |
| 02/03/2023 | T | LPT3823005 | BEGON | OFB | | La Morte | TAILLEFER GRAND SERRE | 1 | | R |
| 02/03/2023 | V | LPV3823012 | DELAGE | Ministère des Armées | | Viriville | CHAMBARANS | 2 | | R |
| 02/03/2023 | V | LPV3823050 | BERTRAND | PNE | | Ornon | TAILLEFER OISANS | 2 | | R |
| 03/03/2023 | V | LPV3823015 | DEBAI | Assoc. des Louvetiers | DE CARVALHO J C | Saint-Martin-d'Uriage | CHAMROUSSE | 1 | | R |
| 03/03/2023 | V | LPV3823051 | BERTRAND | PNE | | Ornon | TAILLEFER OISANS | 2 | | R |
| 04/03/2023 | V | LPV3823046 | JEHL | PNE | | Oz | GRANDES_ROUSSSES | 2 | | R |
| 04/03/2023 | V | LPV3823066 | REYNOLDS | Particulier | | Trémisins | JOCOU_2 | 1 | | R |
| 05/03/2023 | V | LPV3823016 | MOLLET | OFB | MONTELE E | Chevrières | CHAMBARANS | 1 | | R |
| 06/03/2023 | F | LPF3823057 | TERREAU | PNE | | Entraigues | VALBONNAIS | | Canis lupus | R |
| 06/03/2023 | F | LPF3823058 | TERREAU | PNE | | Entraigues | VALBONNAIS | | Canis lupus | R |
| 06/03/2023 | S | LPS3823001 | BERTRAND | PNE | | Le Bourg-d'Oisans | VENEON | | Canis lupus | R |
| 06/03/2023 | T | LPT3823016 | BERTRAND | PNE | | Le Bourg-d'Oisans | VENEON | 2 | | R |
| 06/03/2023 | V | LPV3823048 | BLANC | OFB | | Vaujany | EAU_D'OLLE | 1 | | R |
| 07/03/2023 | F | LPF3823064 | ORECCHIONI | ONF | BARNAVE A | Saint-Pierre-d'Entremont | CHARTREUSE | | Canis lupus | R |
| 07/03/2023 | T | LPT3823007 | BOUCHET-VIRETTE | OFB | | Saint-Bernard | CHARTREUSE | 3 | | R |
| 09/03/2023 | F | LPF3823070 | BEGON | OFB | | Lavaldens | TAILLEFER GRAND SERRE | | Canis lupus | R |
| 09/03/2023 | V | LPV3823018 | CHABOT | OFB | MARTIN | Roissard | TRIEVES | 6 | | R |
| 09/03/2023 | V | LPV3823019 | BERTRAND | PNE | | Ornon | TAILLEFER OISANS | 2 | | R |
| 09/03/2023 | V | LPV3823020 | DEBAI | Assoc. des Louvetiers | COTTE BARROT Y | Champagnier | CHAMROUSSE | 2 | | R |
| 09/03/2023 | V | LPV3823052 | BEGON | OFB | NAVARI | Jarrie | CHAMROUSSE | 2 | | R |
| 09/03/2023 | V | LPV3823076 | BENYOUB | PNE | | Chantelouve | VALBONNAIS | 4 | | R |
| 10/03/2023 | F | LPF3823027 | BLANC | OFB | | Oz | GRANDES_ROUSSSES | | Canis lupus | R |
| 10/03/2023 | V | LPV3823034 | TOURNIER | PNRVercors | | Chichilianne | VERCORS HAUTS PLATEAU | 6 | | R |
| 12/03/2023 | F | LPF3823026 | TOURNIER | PNRVercors | | Chichilianne | VERCORS HAUTS PLATEAUX | | Canis lupus | R |
| 12/03/2023 | T | LPT3823017 | BAZIN | ONF | | Vaujany | EAU_D'OLLE | 1 | | R |
| 13/03/2023 | F | | | | | | | | | |

Données du Réseau

| Date | Type | N° Référence | Nom | Organisme | Observateur | Commune | Massif | Nb idv | Espèce | Fiabilité |
|------------|------|--------------|-----------------|-----------------------|-------------------|--------------------------------|-----------------------|--------|------------------|-----------|
| 16/03/2023 | F | LPF3823073 | BERTRAND | PNE | | Mizoën | ROMANCHE | | Canis lupus | R |
| 16/03/2023 | F | LPF3823075 | REYNOLDS | Particulier | | Le Monestier-du-Percy | TRIEVES | | Canis lupus | R |
| 16/03/2023 | F | LPF3823098 | REYNOLDS | Particulier | | Le Monestier-du-Percy | TRIEVES | | Canis lupus | En Cours |
| 16/03/2023 | V | LPV3823126 | DE-YPARRAGUIRRE | ONF | | Les Adrets | SEPT_LAUX | 1 | | R |
| 17/03/2023 | V | LPV3823042 | MAULAVE | CD | Hernandez Gomez S | La Rivière | VERCORS NORD | 1 | | R |
| 17/03/2023 | V | LPV3823053 | DEBAI | Assoc. des Louvetiers | SIMON JP | Revel | CHAMROUSSE | 2 | | R |
| 17/03/2023 | V | LPV3823068 | REYNOLDS | Particulier | | Tréminis | JOCO_U_2 | 1 | | R |
| 18/03/2023 | V | LPV3823022 | SADOT | OFB | | La Rivière | VERCORS NORD | 1 | | R |
| 18/03/2023 | V | LPV3823043 | MAULAVE | CD | Hernandez Gomez S | La Rivière | VERCORS NORD | 1 | | R |
| 18/03/2023 | V | LPV3823054 | DEBAI | Assoc. des Louvetiers | | DE COIGNAC PB | CHAMROUSSE | 1 | | R |
| 19/03/2023 | V | LPV3823017 | PARCLOUX | OFB | | Quesada R | Extérieur zone | 1 | | R |
| 21/03/2023 | F | LPF3823018 | BERTRAND | PNE | | Ornon | TAILLEFER OISANS | | Canis lupus | R |
| 22/03/2023 | V | LPV3823069 | MASSIT | OFB | PACULA C | Montaud | VERCORS NORD | 2 | | R |
| 23/03/2023 | V | LPV3823023 | MOLLET | OFB | Eleveur | Lentuil | CHAMBARANS | 1 | | INV |
| 23/03/2023 | V | LPV3823035 | TOURNIER | PNRVerco | CAULLIREAU C | Autrans-Méaudre en Vercors | VERCORS NORD | 5 | | R |
| 23/03/2023 | V | LPV3823078 | JENDOUBI | PNE | MAUROY G | Sainte-Luce | BEAUMONT VALGAUDEMAR | 1 | | R |
| 24/03/2023 | F | LPF3823059 | TERREAU | PNE | | Valjoffre | VALBONNAIS | | Canis lupus | R |
| 24/03/2023 | F | LPF3823060 | TERREAU | PNE | | Valjoffre | VALBONNAIS | | Canis lupus | R |
| 24/03/2023 | V | LPV3823079 | JENDOUBI | PNE | MAUROY C | Sainte-Luce | BEAUMONT VALGAUDEMAR | 1 | | R |
| 26/03/2023 | D | LPD3823012 | BOUCHET-VIRETTE | OFB | | Saint-Mury-Monteymond | SEPT_LAUX | | | R |
| 27/03/2023 | V | LPV3823036 | FAYOLLAT | PNRVerco | GIRY V | Autrans-Méaudre en Vercors | VERCORS NORD | 1 | | R |
| 29/03/2023 | F | LPF3823076 | REYNOLDS | Particulier | | Lalley | JOCO_U_2 | | Canis lupus | R |
| 29/03/2023 | F | LPF3823099 | REYNOLDS | Particulier | | Lalley | JOCO_U_2 | | Canis lupus | R |
| 29/03/2023 | T | LPT3823006 | MOLLET | OFB | | Villard-de-Lans | HERBOUILLY | 1 | | R |
| 29/03/2023 | T | LPT3823027 | REYNOLDS | Particulier | | Lalley | JOCO_U_2 | 1 | | R |
| 29/03/2023 | T | LPT3823028 | REYNOLDS | Particulier | | Lalley | JOCO_U_2 | 1 | | R |
| 30/03/2023 | V | LPV3823070 | MASSIT | OFB | PACULA C | Montaud | VERCORS NORD | 4 | | R |
| 06/04/2023 | V | LPV3823085 | COTTE | OFB | | Roybon | CHAMBARANS | 2 | | R |
| 06/04/2023 | V | LPV3823114 | DEBAI | Assoc. des Louvetiers | TOURNOUD D | Saint-Martin-le-Vinoux | CHARTREUSE | 1 | | R |
| 07/04/2023 | V | LPV3823177 | CHABOT | OFB | | Pellafol | OBIU | 2 | | R |
| 09/04/2023 | V | LPV3823084 | DESCHATRES | LPO | LARDEUR C | Villard-de-Lans | HERBOUILLY | 1 | | R |
| 10/04/2023 | V | LPV3823049 | BLANC | OFB | | Vaujany | EAU_DOLLE | 2 | | R |
| 14/04/2023 | V | LPV3823127 | DE-YPARRAGUIRRE | ONF | | Les Adrets | SEPT_LAUX | 2 | | R |
| 16/04/2023 | T | LPT3823030 | BEGON | OFB | | Chapareillan | CHARTREUSE | 1 | | R |
| 17/04/2023 | F | LPF3823078 | TERREAU | PNE | | Valjoffre | VALBONNAIS | | En Cours | R |
| 17/04/2023 | F | LPF3823114 | TERREAU | PNE | | Valjoffre | VALBONNAIS | | En Cours | R |
| 18/04/2023 | C | LPC3823007 | BEGON | OFB | RODAMEL F | Jarrie | CHAMROUSSE | | Chevreuil | R |
| 18/04/2023 | F | LPF3823084 | BEGON | OFB | RODAMEL F | Jarrie | CHAMROUSSE | | En Cours | R |
| 19/04/2023 | F | LPF3823100 | REYNOLDS | Particulier | | Tréminis | JOCO_U_2 | | En Cours | R |
| 19/04/2023 | V | LPV3823153 | THONON | LPO | | Revel | CHAMROUSSE | 2 | | R |
| 21/04/2023 | V | LPV3823115 | DELAGE | Ministère des Armées | | Virville | CHAMBARANS | 2 | | R |
| 21/04/2023 | V | LPV3823166 | ORECCHIONI | ONF | | Saint-Christophe-sur-Guiers | CHARTREUSE | 2 | | R |
| 24/04/2023 | T | LPT3823036 | BLANC | OFB | | Roybon | CHAMBARANS | 1 | | R |
| 27/04/2023 | F | LPF3823083 | BERTRAND | PNE | | Mizoën | ROMANCHE | | En Cours | R |
| 03/05/2023 | V | LPV3823128 | BARNEIX | OFB | FRADIN O + J | Saint-Théofrey | SENEPY CONEST | 1 | | R |
| 04/05/2023 | V | LPV3823117 | DELAGE | Ministère des Armées | | Virville | CHAMBARANS | 2 | | R |
| 06/05/2023 | F | LPF3823081 | BEGON | OFB | | Lavalens | TAILLEFER GRAND SERRE | | En Cours | R |
| 08/05/2023 | P | LPF3823003 | BERTINI | PNE | MEHEUT C | Chantelouve | VALBONNAIS | | Canis familiaris | NR |
| 08/05/2023 | T | LPT3823031 | BEGON | OFB | RUATTA P | Rencurel | HERBOUILLY | 1 | | INV |
| 08/05/2023 | V | LPV3823167 | ORECCHIONI | ONF | MOISAN B | Saint-Pierre-d'Entremont | CHARTREUSE | 1 | | R |
| 09/05/2023 | V | LPV3823118 | DELAGE | Ministère des Armées | | Virville | CHAMBARANS | 2 | | R |
| 15/05/2023 | V | LPV3823080 | SADOT | OFB | | La Rivière | VERCORS NORD | 1 | | R |
| 16/05/2023 | F | LPF3823082 | BEGON | OFB | | Vaujany | EAU_DOLLE | | En Cours | R |
| 18/05/2023 | V | LPV3823138 | BEGON | OFB | MATHIEU A | Saint-Barthélemy-de-Séchillier | TAILLEFER OISANS | 1 | | R |
| 21/05/2023 | V | LPV3823086 | COTTE | OFB | BONNET-GONNET C | Quincieu | CHAMBARANS | 1 | | R |
| 22/05/2023 | V | LPV3823081 | COTTE | OFB | | Roybon | CHAMBARANS | 1 | | R |
| 23/05/2023 | V | LPV3823082 | COTTE | OFB | | Roybon | CHAMBARANS | 1 | | R |
| 23/05/2023 | V | LPV3823129 | BEGON | OFB | QUENTIN | Saint-Arey | SENEPY CONEST | 1 | | R |
| 24/05/2023 | V | LPV3823161 | BAZIN | ONF | | Oz | GRANDES_ROUSSSES | 1 | | R |
| 25/05/2023 | V | LPV3823093 | COTTE | OFB | | Roybon | CHAMBARANS | 1 | | R |
| 27/05/2023 | V | LPV3823132 | MOLLET | OFB | | Rencurel | COULMES | 1 | | R |
| 27/05/2023 | V | LPV3823152 | BAJART | Particulier | STYCKZEN | Saint-Pierre-d'Entremont | CHARTREUSE | 1 | | R |
| 29/05/2023 | V | LPV3823150 | BAILLY | PNRC | | Saint-Pierre-d'Entremont | CHARTREUSE | 2 | | R |
| 30/05/2023 | V | LPV3823094 | COTTE | OFB | | Roybon | CHAMBARANS | 1 | | R |
| 01/06/2023 | V | LPV3823087 | COTTE | OFB | | Roybon | CHAMBARANS | 1 | | R |
| 02/06/2023 | V | LPV3823088 | COTTE | OFB | ROBERT C | Villard-de-Lans | HERBOUILLY | 1 | | R |
| 02/06/2023 | V | LPV3823130 | DEBAI | Assoc. des Louvetiers | VINCENT S | Brié-et-Angonnes | CHAMROUSSE | 1 | | NR |
| 02/06/2023 | V | LPV3823162 | BAZIN | ONF | | Oz | GRANDES_ROUSSSES | 1 | | R |
| 04/06/2023 | V | LPV3823168 | ORECCHIONI | ONF | MOISAN B | Saint-Pierre-d'Entremont | CHARTREUSE | 1 | | R |
| 06/06/2023 | V | LPV3823137 | BEGON | OFB | REBILLARD Q | Siévoz | BEAUMONT VALGAUDEMAR | 1 | | R |
| 07/06/2023 | V | LPV3823095 | PARCLOUX | OFB | GAUTHIER A | Saint-Chef | BONNEVAUX | 1 | | R |
| 10/06/2023 | V | LPV3823163 | BAZIN | ONF | | Oz | GRANDES_ROUSSSES | 2 | | R |
| 17/06/2023 | V | LPV3823164 | BAZIN | ONF | | Oz | GRANDES_ROUSSSES | 1 | | R |
| 18/06/2023 | D | LPD3823003 | BEGON | OFB | | Chichillanne | TRIEVES | | Canis lupus | R |
| 22/06/2023 | F | LPF3823077 | MASSIT | OFB | SATOUF | Lavalens | TAILLEFER GRAND SERRE | | En Cours | R |
| 22/06/2023 | V | LPV3823171 | ORECCHIONI | ONF | MOISAN B | Saint-Pierre-d'Entremont | CHARTREUSE | 1 | | R |
| 26/06/2023 | V | LPV3823083 | COTTE | OFB | BARRY S | Roybon | CHAMBARANS | 2 | | R |
| 27/06/2023 | V | LPV3823105 | BARNEIX | OFB | | Gresse-en-Vercors | VERCORS HAUTS PLATEAU | 2 | | R |
| 01/07/2023 | V | LPV3823133 | PIFFETEAU | DDT | | Proveysieux | CHARTREUSE | 1 | | R |
| 02/07/2023 | V | LPV3823104 | BARNEIX | OFB | | Gresse-en-Vercors | VERCORS HAUTS PLATEAU | 1 | | R |
| 03/07/2023 | D | LPD3823004 | CHABOT | OFB | | Revel | CHAMROUSSE | | Canis lupus | R |
| 03/07/2023 | V | LPV3823135 | DEBAI | Assoc. des Louvetiers | | Revel | CHAMROUSSE | 3 | | R |
| 03/07/2023 | V | LPV3823136 | DEBAI | Assoc. des Louvetiers | GARNIER JL | Saint-Michel-en-Beaumont | BEAUMONT VALGAUDEMAR | 4 | | R |
| 06/07/2023 | H | LPH3823001 | DEBAI | Assoc. des Louvetiers | SILVIN I | Herbys | CHAMROUSSE | | INV | R |
| 06/07/2023 | T | LPT3823029 | BLANC | OFB | | Roybon | CHAMBARANS | 1 | | R |
| 06/07/2023 | V | LPV3823089 | BLANC | OFB | | Roybon | CHAMBARANS | 1 | | R |
| 07/07/2023 | V | LPV3823107 | BARNEIX | OFB | | Gresse-en-Vercors | VERCORS HAUTS PLATEAU | 1 | | R |
| 09/07/2023 | V | LPV3823106 | BARNEIX | OFB | | Gresse-en-Vercors | VERCORS HAUTS PLATEAU | 3 | | R |
| 11/07/2023 | V | LPV3823165 | BAZIN | ONF | | Oz | GRANDES_ROUSSSES | 2 | | R |
| 12/07/2023 | V | LPV3823090 | COTTE | OFB | | Vatlieu | CHAMBARANS | 1 | | R |
| 12/07/2023 | V | LPV3823116 | COTTE | OFB | | Vatlieu | CHAMBARANS | 1 | | R |
| 13/07/2023 | V | LPV3823091 | BLANC | OFB | | Roybon | CHAMBARANS | 2 | | R |
| 13/07/2023 | V | LPV3823103 | BARNEIX | OFB | | Gresse-en-Vercors | VERCORS HAUTS PLATEAU | 2 | | R |
| 14/07/2023 | V | LPV3823092 | BLANC | OFB | | Roybon | CHAMBARANS | 2 | | R |
| 27/07/2023 | D | LPD3823008 | BEGON | OFB | | Chichillanne | TRIEVES | | Canis lupus | R |
| 27/07/2023 | V | LPV3823140 | COTTE | OFB | | Presles | COULMES | 3 | | R |
| 30/07/2023 | V | LPV3823145 | TOURNIER | PNRVerco | | Saint-Andéol | HERBOUILLY | 3 | | R |
| 30/07/2023 | V | LPV3823183 | JENDOUBI | PNE | CAPPARROS O | Le Périer | VALBONNAIS | 6 | | R |
| 31/07/2023 | V | LPV3823172 | ORECCHIONI | ONF | MOISAN B | Saint-Pierre-d'Entremont | CHARTREUSE | 1 | | R |
| 01/08/2023 | V | LPV3823101 | BARNEIX | OFB | | Valbonnais | VALBONNAIS | 1 | | R |
| 02/08/2023 | V | LPV3823096 | BEGON | OFB | | Lavalens | TAILLEFER GRAND SERRE | 2 | | R |
| 02/08/2023 | V | LPV3823102 | BRUNET | OFB | | Gresse-en-Vercors | VERCORS HAUTS PLATEAU | 2 | | R |
| 03/08/2023 | F | LPF3823089 | ORECCHIONI | ONF | | Saint-Pierre-d'Entremont | CHARTREUSE | | En Cours | R |
| 03/08/2023 | V | LPV3823097 | BEGON | OFB | | Clelles | TRIEVES | 1 | | R |
| 04/08/2023 | D | LPD3823005 | BOUCHET-VIRETTE | OFB | | Revel | CHAMROUSSE | | Canis lupus | R |
| 08/08/2023 | V | LPV3823098 | BEGON | OFB | CASSAGNE G | La Valette | TAILLEFER GRAND SERRE | 1 | | R |
| 08/08/2023 | V | LPV3823160 | DEBAI | Assoc. des Louvetiers | VINCENT S | Brié-et-Angonnes | CHAMROUSSE | 1 | | R |
| 08/08/2023 | V | LPV3823099 | BEGON | OFB | | Saint-Barthélemy-de-Séchillier | TAILLEFER OISANS | 1 | | R |
| 10/08/2023 | D | LPD3823006 | BEGON | OFB | | Lavalens | TAILLEFER GRAND SERRE | | Canis lupus | R |
| 10/08/2023 | H | LPH3823002 | CHABOT | OFB | | Châtel-en-Trièves | OBIU | | Canis lupus | R |
| 10/08/2023 | V | LPV3823182 | JENDOUBI | PNE | MAUROY C | La Salle-en-Beaumont | BEAUMONT VALGAUDEMAR | 5 | | R |
| 12/08/2023 | D | LPD3823007 | BLANC | OFB | | Besse | ROMANCHE | | Canis lupus | R |
| 13/08/2023 | V | LPV3823100 | BARNEIX | OFB | | Entraigues | VALBONNAIS | 2 | | R |
| 14/08/2023 | F | LPF3823085 | CHABOT | OFB | | Châtel-en-Trièves</ | | | | |

| Données du Réseau | | | | | | | | | | |
|-------------------|------|--------------|-----------------|-----------------------|----------------------|----------------------------|-----------------------|--------|------------------|-----------|
| Date | Type | N° Référence | Nom | Organisme | Observateur | Commune | Massif | Nb idv | Espèce | Fiabilité |
| 23/08/2023 | F | LPF3823079 | JEAN | OFB | | Lavaldens | TAILLEFER GRAND SERRE | | | En Cours |
| 23/08/2023 | F | LPF3823087 | CHABOT | OFB | | Châtel-en-Trièves | OBIOU | | | En Cours |
| 23/08/2023 | V | LPV3823143 | COTTE | OFB | | Saint Antoine l'Abbaye | CHAMBARANS | 2 | | R |
| 23/08/2023 | V | LPV3823149 | CHABOT | OFB | MARTIN | Saint-Jean-d'Hérans | AUROUSE | 1 | | R |
| 23/08/2023 | V | LPV3823173 | ORECCHIONI | ONF | MOISAN B | Saint-Pierre-d'Entremont | CHARTREUSE | 2 | | R |
| 25/08/2023 | D | LPD3823014 | BRASLERET | OFB | | Lavaldens | TAILLEFER GRAND SERRE | | | R |
| 26/08/2023 | V | LPV3823175 | COTTE | OFB | | Presles | COULMES | 6 | | R |
| 28/08/2023 | F | LPF3823080 | BERNERD | OFB | AMIRAN B | Saint-Didier-de-Bizennes | BONNEVAUX | | | En Cours |
| 28/08/2023 | V | LPV3823120 | BERNERD | OFB | AMIRAN B | Saint-Didier-de-Bizennes | BONNEVAUX | 1 | | INV |
| 29/08/2023 | H | LPH3823005 | BLANC | OFB | MANSOURI M et A | Livet-et-Gavet | TAILLEFER OISANS | | | R |
| 31/08/2023 | H | LPH3823006 | BLANC | OFB | DERIVAZ R | Oz | GRANDES_ROUSSSES | | | R |
| 31/08/2023 | H | LPH3823007 | MANDRON | ONF | MARGUET R | Trémisins | JOCOÜ_2 | | | R |
| 07/09/2023 | H | LPH3823008 | MANDRON | ONF | | Gresse-en-Vercors | TRIEVES | | | R |
| 08/09/2023 | H | LPH3823004 | BOUCHET-VIRETTE | OFB | NINA | La Chapelle-du-Bard | HAUT BREDA | | | R |
| 09/09/2023 | V | LPV3823146 | CHABOT | OFB | GRAS | Les Côtes-de-Corps | BEAUMONT VALGAUDEMAR | 5 | | R |
| 12/09/2023 | D | LPD3823015 | BEGON | OFB | | Revel | CHAMROUSSE | | Canis lupus | R |
| 14/09/2023 | V | LPV3823134 | COTTE | OFB | | Roybon | CHAMBARANS | 2 | | R |
| 15/09/2023 | V | LPV3823176 | COTTE | OFB | | Presles | COULMES | 6 | | R |
| 17/09/2023 | D | LPD3823009 | BEGON | OFB | | Sainte-Luce | BEAUMONT VALGAUDEMAR | | Canis lupus | R |
| 17/09/2023 | D | LPD3823010 | BEGON | OFB | | Sainte-Luce | BEAUMONT VALGAUDEMAR | | | R |
| 19/09/2023 | V | LPV3823144 | COTTE | OFB | | Quincieu | CHAMBARANS | 2 | | R |
| 20/09/2023 | F | LPF3823088 | CHABOT | OFB | | Châtel-en-Trièves | OBIOU | | | En Cours |
| 20/09/2023 | V | LPV3823139 | SADOT | OFB | | Montaud | VERCORS NORD | 1 | | R |
| 23/09/2023 | D | LPD3823011 | RUET | OFB | DOS SANTOS P | Roissard | TRIEVES | | Canis lupus | R |
| 27/09/2023 | H | LPH3823003 | BOUCHET-VIRETTE | OFB | BLANC N | Pinsot | HAUT BREDA | | | R |
| 29/09/2023 | V | LPV3823142 | DE MONTAL | Assoc. des Louvetiers | | Rencurel | COULMES | 6 | | R |
| 29/09/2023 | V | LPV3823151 | BERTRAND | PNE | | Ornon | TAILLEFER OISANS | 2 | | R |
| 02/10/2023 | F | LPF3823103 | TRONEL | OFB | DESIGNES L | La Ferrière | HAUT BREDA | | | En Cours |
| 02/10/2023 | F | LPF3823108 | TRONEL | OFB | DESIGNES L | La Ferrière | HAUT BREDA | | Impossible | INV |
| 04/10/2023 | F | LPF3823091 | MASSIT | OFB | | Auris | ROUSSES_SARENNE | | | En Cours |
| 04/10/2023 | V | LPV3823154 | COTTE | OFB | | Roybon | CHAMBARANS | 1 | | R |
| 04/10/2023 | V | LPV3823178 | COTTE | OFB | | Roybon | CHAMBARANS | 1 | | R |
| 08/10/2023 | V | LPV3823155 | COTTE | OFB | | Varacieux | CHAMBARANS | 1 | | R |
| 08/10/2023 | V | LPV3823169 | COTTE | OFB | | Roybon | CHAMBARANS | 1 | | R |
| 08/10/2023 | V | LPV3823179 | COTTE | OFB | | Varacieux | CHAMBARANS | 1 | | R |
| 14/10/2023 | V | LPV3823170 | COTTE | OFB | | Saint Antoine l'Abbaye | CHAMBARANS | 2 | | R |
| 15/10/2023 | V | LPV3823157 | BAZIN | ONF | | Vaujany | EAU_DOLLE | 3 | | R |
| 16/10/2023 | F | LPF3823090 | BERTRAND | PNE | | Les Deux-Alpes | ROMANCHE | | | En Cours |
| 17/10/2023 | V | LPV3823174 | BERTRAND | PNE | | Ornon | TAILLEFER OISANS | 2 | | R |
| 23/10/2023 | F | LPF3823104 | TRONEL | OFB | DESIGNES L | La Ferrière | HAUT BREDA | | | En Cours |
| 24/10/2023 | V | LPV3823156 | BERTRAND | PNE | | Ornon | TAILLEFER OISANS | 2 | | R |
| 24/10/2023 | V | LPV3823158 | BAZIN | ONF | | Vaujany | EAU_DOLLE | 3 | | R |
| 26/10/2023 | D | LPD3823017 | COTTE | OFB | BOVAL S | Villard-de-Lans | HERBOUILLY | | | R |
| 28/10/2023 | F | LPF3823093 | LEFORT | Particulier | | Le Sappey-en-Chartreuse | CHARTREUSE | | | En Cours |
| 29/10/2023 | F | LPF3823094 | BERTRAND | PNE | | Mizoën | ROMANCHE | | | En Cours |
| 31/10/2023 | F | LPF3823092 | BERTRAND | PNE | | Les Deux-Alpes | ROMANCHE | | | En Cours |
| 39 - JURA | | | | | | | | | | |
| 10/01/2023 | C | LPC3923001 | MARILLIER | FDC | MIGNOTTET Serge | Longchaumois | Exterieur zone | | Cerf élaphe | R |
| 30/01/2023 | C | LPC3923002 | MARILLIER | FDC | MIGNOTTET Serge | Longchaumois | Exterieur zone | | Cerf élaphe | R |
| 22/03/2023 | C | LPC3923003 | MARILLIER | FDC | RIGOTTET Serge | Longchaumois | Exterieur zone | | Cerf élaphe | R |
| 30/01/2023 | F | LPF3923001 | MARILLIER | FDC | MIGNOTTET Serge | Longchaumois | Exterieur zone | | Canis lupus | R |
| 28/02/2023 | F | LPF3923002 | BRASLERET | OFB | | Morbier | Exterieur zone | | | INV |
| 13/02/2023 | F | LPF3923003 | TABELLION | Particulier | | Saint-Pierre | Exterieur zone | | Impossible | INV |
| 10/01/2023 | P | LPF3923002 | MARILLIER | FDC | MIGNOTTET | Longchaumois | Exterieur zone | | Sus scrofa | NR |
| 05/11/2022 | T | LPT3922012 | TABELLION | Particulier | | Saint-Pierre | Exterieur zone | 2 | | INV |
| 10/01/2023 | T | LPT3923001 | MARILLIER | FDC | MIGNOTTET Serge | Longchaumois | Exterieur zone | 2 | | R |
| 07/01/2023 | T | LPT3923002 | DEMAS | ONF | | Saint-Laurent-en-Grandvaux | Exterieur zone | 1 | | NR |
| 30/01/2023 | T | LPT3923003 | MARILLIER | FDC | MIGNOTTET Serge | Longchaumois | Exterieur zone | 2 | | R |
| 28/01/2023 | T | LPT3923004 | MARILLIER | FDC | BAILLY Loïc | Bois-d'Amont | MARCHAIRUZ | 3 | | INV |
| 11/01/2023 | T | LPT3923005 | DEMAS | ONF | | Grande-Rivière | Exterieur zone | 1 | | R |
| 30/01/2023 | T | LPT3923008 | DEMAS | ONF | | Grande-Rivière | Exterieur zone | 1 | | INV |
| 10/01/2023 | U | LPU3923001 | MARILLIER | FDC | | Longchaumois | Exterieur zone | | Canis lupus | R |
| 30/01/2023 | U | LPU3923003 | MARILLIER | FDC | MIGNOTTET Serge | Longchaumois | Exterieur zone | | Canis lupus | R |
| 30/01/2023 | U | LPU3923004 | MARILLIER | FDC | mignottet | Longchaumois | Exterieur zone | | Canis lupus | R |
| 10/11/2022 | V | LPV3922001 | MARILLIER | FDC | PROST JP | Longchaumois | Exterieur zone | 1 | | INV |
| 25/11/2022 | V | LPV3922002 | CHESNAIS | OFB | | Lajoux | MARCHAIRUZ | 1 | | R |
| 07/12/2022 | V | LPV3922003 | FANJUL | FDC | BERTONNI ET GROSBOIS | Les Chalesmes | Exterieur zone | 1 | | INV |
| 10/12/2022 | V | LPV3922004 | MATHIEU | OFB | YANNICK DELVAL | Publy | Exterieur zone | 1 | | INV |
| 18/12/2022 | V | LPV3922005 | FANJUL | FDC | BERTONNI ET GROSBOIS | Les Planches-en-Montagne | Exterieur zone | 1 | | R |
| 01/11/2022 | V | LPV3922084 | MARILLIER | FDC | BALLAND Hervé | Lamoura | MARCHAIRUZ | 1 | | INV |
| 04/11/2022 | V | LPV3922086 | LIBORIO | OFB | | Bellefontaine | MARCHAIRUZ | 3 | | R |
| 04/12/2022 | V | LPV3922088 | LIBORIO | OFB | | Bellefontaine | MARCHAIRUZ | 1 | | R |
| 01/12/2022 | V | LPV3922089 | BELTRAMI | ONF | MARTELET Marion | Grande-Rivière | Exterieur zone | 1 | | INV |
| 27/12/2022 | V | LPV3922091 | LIBORIO | OFB | JULLIAND C | Montcusel | Exterieur zone | 1 | | INV |
| 05/02/2023 | V | LPV3923001 | MEUNIER | OFB | ARNOLD Sebastien | Damparis | Exterieur zone | 2 | | INV |
| 14/02/2023 | V | LPV3923002 | VIGNON | OFB | HANDAL | Baland | Exterieur zone | 1 | | NR |
| 16/03/2023 | V | LPV3923003 | BAUER | FDC | Yoann Buffavand | Val Suran | Exterieur zone | 1 | | R |
| 28/01/2023 | V | LPV3923004 | ZORDAN | Particulier | | Château-des-Prés | Exterieur zone | 1 | | R |
| 01/03/2023 | V | LPV3923005 | LIBORIO | OFB | | Hauts de Biemme | MARCHAIRUZ | 3 | | R |
| 23/03/2023 | V | LPV3923006 | LIBORIO | OFB | | Bellefontaine | MARCHAIRUZ | 1 | | R |
| 28/03/2023 | V | LPV3923007 | SIMON | Particulier | à ajouter | Mignovillard | Exterieur zone | 1 | | R |
| 25/03/2023 | V | LPV3923008 | SIMON | Particulier | | Cerniébaud | Exterieur zone | 1 | | R |
| 13/01/2023 | V | LPV3923009 | MARILLIER | FDC | ROCHE Thomas | Coiserette | Exterieur zone | 1 | | R |
| 16/03/2023 | V | LPV3923010 | MARILLIER | FDC | LALAVRE Patrick | Les Bouchoux | Exterieur zone | 1 | | R |
| 14/01/2023 | V | LPV3923013 | GAILLARD | OFB | BOISSON - HUGON | Le Vernois | Exterieur zone | 1 | | R |
| 11/02/2023 | V | LPV3923014 | GASNE | OFB | VUILLERMET Dimitri | Châtillon | Exterieur zone | 1 | | NR |
| 08/01/2023 | V | LPV3923015 | CHESNAIS | OFB | | Lajoux | MARCHAIRUZ | 1 | | R |
| 07/01/2023 | V | LPV3923016 | CHESNAIS | OFB | | Bellecombe | MARCHAIRUZ | 1 | | R |
| 23/03/2023 | V | LPV3923030 | SIMON | Particulier | | Mignovillard | Exterieur zone | 1 | | R |
| 25/03/2023 | V | LPV3923031 | SIMON | Particulier | | Frazoz | Exterieur zone | 1 | | R |
| 28/08/2023 | C | LPC3923004 | MARILLIER | FDC | CAPEZAZZI Laurent | Lajoux | | | Cerf élaphe | INV |
| 01/05/2023 | F | LPF3923004 | VILQUIN | OFB | | Lamoura | Exterieur zone | | Canis lupus | R |
| 01/05/2023 | F | LPF3923005 | LIBORIO | OFB | | Lamoura | Exterieur zone | | Canis lupus | R |
| 23/04/2023 | F | LPF3923006 | CHENESSEAU | OFB | VIENOT Manon | Morbier | Exterieur zone | | Impossible | INV |
| 03/04/2023 | F | LPF3923007 | CHENESSEAU | OFB | VIENOT Manon | Saint-Pierre | Exterieur zone | | Canis familiaris | NR |
| 08/08/2023 | F | LPF3923008 | LIBORIO | OFB | | Montrevel | | | Canis lupus | R |
| 01/04/2023 | V | LPV3923011 | SIMON | Particulier | à ajouter | Mignovillard | Exterieur zone | 1 | | R |
| 29/04/2023 | V | LPV3923012 | LIBORIO | OFB | Ophélie CHARNET | Bois-d'Amont | MARCHAIRUZ | 4 | | R |
| 18/05/2023 | V | LPV3923017 | LIBORIO | OFB | | Bellefontaine | RISOUX | 1 | | R |
| 25/05/2023 | V | LPV3923018 | LIBORIO | OFB | | Saint-Claude | MARCHAIRUZ | 1 | | R |
| 11/06/2023 | V | LPV3923019 | MATHIEU | OFB | | Gigny | Exterieur zone | 1 | | INV |
| 30/04/2023 | V | LPV3923020 | MARILLIER | FDC | MERRET Christine | Lajoux | MARCHAIRUZ | 1 | | INV |
| 16/05/2023 | V | LPV3923021 | MARILLIER | FDC | MERRET Christine | Lajoux | MARCHAIRUZ | 1 | | INV |
| 12/06/2023 | V | LPV3923022 | MARILLIER | FDC | | Lajoux | MARCHAIRUZ | 1 | | R |
| 06/06/2023 | V | LPV3923023 | BERTSCHY | Particulier | | Chaux-des-Crotenay | Exterieur zone | 1 | | R |
| 16/06/2023 | V | LPV3923024 | LIBORIO | OFB | | Les Rousses | MARCHAIRUZ | 1 | | R |
| 20/06/2023 | V | LPV3923025 | LIBORIO | OFB | | Bellefontaine | MARCHAIRUZ | 1 | | R |
| 21/06/2023 | V | LPV3923026 | LIBORIO | OFB | | Bellefontaine | MARCHAIRUZ | 1 | | R |
| 14/05/2023 | V | LPV3923027 | FANJUL | FDC | DEROZE Arnaud | Frazoz | Exterieur zone | 1 | | R |
| 14/05/2023 | V | LPV3923028 | MARILLIER | FDC | | Prémanon | MARCHAIRUZ | 1 | | R |
| 29/05/2023 | V | LPV3923029 | MARILLIER | FDC | PROST JP | Longchaumois | Exterieur zone | 1 | | R |
| 23/04/2023 | V | LPV3923032 | SIMON | Particulier | | Mignovillard | Exterieur zone | 1 | | R |
| 01/07/2023 | V | LPV3923033 | LIBORIO | OFB | | Bellefontaine | RISOUX | 1 | | R |
| 05/08/2023 | V | LPV3923034 | GASNE | OFB | | Montrevel | Exterieur zone | 2 | | R |
| 06/08/2023 | V | LPV3923035 | GASNE | OFB | | Montrevel | Exterieur zone | 1 | | R |
| 16/05/2023 | V | LPV3923037 | SIMON | Particulier | | Mignovillard | Exterieur zone | 1 | | |

| Données du Réseau | | | | | | | | | | |
|------------------------------|------|--------------|-----------------|--------------------------|----------------------|-------------------------------|---------------------|--------|-------------------|-----------|
| Date | Type | N° Référence | Nom | Organisme | Observateur | Commune | Massif | Nb idv | Espèce | Fiabilité |
| 04/04/2023 | V | LPV3923040 | SIMON | Particulier | | Mignovillard | Exterieur zone | 1 | | R |
| 13/07/2023 | V | LPV3923042 | CHESNAIS | OFB | | Prémanon | MARCHAIRUZ | 1 | | R |
| 17/07/2023 | V | LPV3923043 | CHESNAIS | OFB | | Lamoura | MARCHAIRUZ | 1 | | R |
| 24/08/2023 | V | LPV3923044 | LIBORIO | OFB | | Hauts de Bienne | MARCHAIRUZ | 1 | | R |
| 20/08/2023 | V | LPV3923045 | LIBORIO | OFB | | Bellefontaine | | 1 | | R |
| 25/06/2023 | V | LPV3923046 | MARILLIER | FDC | BOISSON Pierrick | Andelot-Morval | Exterieur zone | 1 | | R |
| 26/06/2023 | V | LPV3923047 | MARILLIER | FDC | BOISSON Pierrick | Andelot-Morval | Exterieur zone | 1 | | R |
| 13/07/2023 | V | LPV3923048 | BAUER | FDC | | Chilly-sur-Salins | Exterieur zone | 2 | | INV |
| 18/08/2023 | V | LPV3923049 | SIMON | Particulier | | Mignovillard | Exterieur zone | 1 | | R |
| 28/08/2023 | V | LPV3923050 | MARILLIER | FDC | CAPELLAZI Laurent | Lajoux | MARCHAIRUZ | 1 | | R |
| 18/09/2023 | V | LPV3923051 | LIBORIO | OFB | | Bellefontaine | RISOUX | 1 | | R |
| 20/09/2023 | V | LPV3923052 | SIMON | Particulier | | Mignovillard | Exterieur zone | 1 | | R |
| 22/09/2023 | V | LPV3923053 | SIMON | Particulier | | Mignovillard | Exterieur zone | 1 | | R |
| 24/09/2023 | V | LPV3923054 | LIBORIO | OFB | | Bellefontaine | MARCHAIRUZ | 1 | | R |
| 24/09/2023 | V | LPV3923055 | LIBORIO | OFB | | Bellefontaine | RISOUX | 1 | | R |
| 26/09/2023 | V | LPV3923056 | BOMBOIS | FDC | BUFFAZ Laurent | Lamoura | MARCHAIRUZ | 1 | | INV |
| 30/09/2023 | V | LPV3923057 | SIMON | Particulier | | Mignovillard | Exterieur zone | 1 | | R |
| 04/10/2023 | V | LPV3923058 | LIBORIO | OFB | | Bellefontaine | RISOUX | 1 | | R |
| 09/09/2023 | V | LPV3923059 | CHESNAIS | OFB | | Prémanon | MARCHAIRUZ | 1 | | R |
| 16/09/2023 | V | LPV3923060 | CHESNAIS | OFB | | Prémanon | MARCHAIRUZ | 2 | | R |
| 16/10/2023 | V | LPV3923061 | LIBORIO | OFB | | Hauts de Bienne | MARCHAIRUZ | 3 | | R |
| 20/10/2023 | V | LPV3923062 | LIBORIO | OFB | | Bellefontaine | RISOUX | 3 | | R |
| 40 - LANDES | | | | | | | | | | |
| 19/11/2022 | V | LPV4022003 | DAUBRIAC | OFB | ROI Yohann | Laluque | | 1 | | NR |
| 41 - LOIR-ET-CHER | | | | | | | | | | |
| 08/11/2022 | V | LPV4122005 | VADE | OFB | | Marcilly-en-Gault | | 1 | | NR |
| 23/02/2023 | V | LPV4123001 | VADE | OFB | | Cormery | | 1 | | NR |
| 06/03/2023 | V | LPV4123002 | HARDOUIN | OFB | CAVALLIE Emmanuel | Souesmes | | 1 | | INV |
| 18/07/2023 | C | LPC4123001 | VADE | OFB | BALDECK Stéphanne | Gievres | | | Chevreuil | INV |
| 16/09/2023 | E | LPE4123001 | CAILLE | OFB | SAINJON Charline | Langon | | | | NR |
| 42 - LOIRE | | | | | | | | | | |
| 02/01/2023 | V | LPV4223002 | GENTY | DDT | AULAGNIER | Firminy | Exterieur zone | 1 | | NR |
| 04/01/2023 | V | LPV4223001 | SICART BONNEFOY | Syndicat mixte | SCHMITT.N | Saint-Priest-la-Prugne | Exterieur zone | 3 | | NR |
| 17/02/2023 | F | LPF4223001 | SICART BONNEFOY | Syndicat mixte | SEYCHAL | Saint-Just-en-Chevalet | Exterieur zone | | Canis familiaris: | NR |
| 19/02/2023 | C | LPC4223001 | CARRIC | OFB | TJOU | Saint-Pierre-de-Boeuf | Exterieur zone | | Chevreuil | INV |
| 22/03/2023 | D | LPD4223001 | BONHOMME | OFB | FAYET B | Roche-la-Molière | Exterieur zone | | Canis lupus | R |
| 05/05/2023 | V | LPV4223003 | CHALENÇON | OFB | Leydier Thomas | Saint-Romain-les-Atheux | Exterieur zone | 1 | | R |
| 06/05/2023 | V | LPV4223004 | GENTY | DDT | | Châteauneuf | Exterieur zone | 2 | | NR |
| 13/05/2023 | C | LPC4223002 | DEMEURE | OFB | Odouard B | Saint-Romain-les-Atheux | Exterieur zone | | Chevreuil | INV |
| 09/07/2023 | V | LPV4223005 | BERARD | OFB | Delomier | Écoche | Exterieur zone | 2 | | INV |
| 17/07/2023 | V | LPV4223006 | BERARD | OFB | | Belmont-de-la-Loire | Exterieur zone | 1 | | INV |
| 25/07/2023 | V | LPV4223007 | BERARD | OFB | | Saint-Maurice-en-Gourgois | Exterieur zone | 1 | | INV |
| 29/08/2023 | C | LPC4223005 | CHALENÇON | OFB | SERRE B | Saint-Genest-Lerpt | Exterieur zone | | Chevreuil | INV |
| 11/09/2023 | V | LPV4223008 | MOREL | OFB | DESMOND R | Montagny | Exterieur zone | 5 | | NR |
| 03/10/2023 | V | LPV4223009 | MOREL | OFB | | Coutouvre | Exterieur zone | 2 | | NR |
| 09/10/2023 | C | LPC4223003 | CARRIC | OFB | LPO 42 | Chalmazet-Jeansagnière | Exterieur zone | | Chevreuil | INV |
| 43 - HAUTE-LOIRE | | | | | | | | | | |
| 27/11/2022 | P | LPP4322001 | JOURDES | OFB | | Valprivas | Exterieur zone | | Vulpes vulpes | NR |
| 08/12/2022 | F | LPF4322001 | ENGELVIN | OFB | | Saugues | Exterieur zone | | | INV |
| 08/12/2022 | T | LPT4322001 | ENGELVIN | OFB | | Saugues | MONT MOUCHET | 1 | | INV |
| 13/02/2023 | V | LPV4323001 | PAGES | Assoc. des Louvetiers | MAURIN FELIX | Saint-Étienne-du-Vigan | Exterieur zone | 2 | | INV |
| 26/02/2023 | V | LPV4323003 | GAXOTTE | OFB | DELDON N | Saint-Paul-de-Tartas | Exterieur zone | 1 | | INV |
| 07/03/2023 | V | LPV4323002 | JOURDES | OFB | PAGES GILBERT | Pradelles | Exterieur zone | 2 | | R |
| 05/06/2023 | V | LPV4323004 | CHARRE | OFB | | Chilhac | Exterieur zone | 2 | | NR |
| 30/08/2023 | P | LPP4323001 | POINAS | OFB | | Valprivas | Exterieur zone | | Vulpes vulpes | NR |
| 44 - LOIRE-ATLANTIQUE | | | | | | | | | | |
| 25/11/2022 | E | LPE4422001 | CHIL | OFB | Sero Anthony | Missillac | | | | NR |
| 25/11/2022 | P | LPP4422001 | CHIL | OFB | Sero Anthony | Missillac | | | Impossible | INV |
| 03/05/2023 | F | LPF4423001 | GALLAIS | OFB | Mineau | Derval | | | Impossible | INV |
| 20/07/2023 | E | LPE4423003 | LE BAUT | OFB | Battais Jean-Jacques | Le Pellerin | | | | NR |
| 20/07/2023 | F | LPF4423004 | LE BAUT | OFB | BATTAIS Jean-Jacques | Le Pellerin | | | Vulpes vulpes | NR |
| 31/07/2023 | E | LPE4423004 | LE BAUT | OFB | ALLEE-FONTENAU | Villeneuve-en-Retz | | | | NR |
| 16/09/2023 | E | LPE4423001 | LE BAUT | OFB | Jahan | Nort-sur-Erdre | | | | NR |
| 16/09/2023 | P | LPP4423001 | LE BAUT | OFB | Jahan | Nort-sur-Erdre | Exterieur zone | | | En Cours |
| 45 - LOIRET | | | | | | | | | | |
| 15/11/2022 | T | LPT4522001 | VISAGE | OFB | | Gully | | 1 | | NR |
| 08/12/2022 | V | LPV4522008 | HUREL | OFB | poier claude | Sandillon | | 1 | | NR |
| 31/12/2022 | F | LPF4522002 | VISAGE | OFB | | Sainte-Geneviève-des-Bois | | | | NR |
| 03/03/2023 | E | LPE4523001 | BOUTHONNIER | OFB | AMANCY Agnès | Saint-Cyr-en-Val | | | | NR |
| 11/03/2023 | C | LPC4523001 | MARCHOUX | OFB | GOULET | Épieds-en-Beauce | | | Chevreuil | NR |
| 05/06/2023 | E | LPE4523002 | VISAGE | OFB | MARTIN Régis | Saint-Maurice-sur-Aveyron | | | | NR |
| 15/07/2023 | E | LPE4523003 | BOURAND | OFB | MONTARRAS | Isdes | | | | NR |
| 19/07/2023 | V | LPV4523001 | VISAGE | OFB | GRENETIER Julien | Châteauneuf-sur-Loire | | 1 | | INV |
| 13/09/2023 | E | LPE4523004 | VISAGE | OFB | GRASSIN | Vienne-en-Val | | | | NR |
| 15/10/2023 | V | LPV4523002 | MARCHOUX | OFB | Thibault | Chevilly | | 1 | | INV |
| 46 - LOT | | | | | | | | | | |
| 15/11/2022 | P | LPP4622001 | MALASSAGNE | OFB | | Gramat | CAUSSE DE GRAMAT | | | NR |
| 15/11/2022 | V | LPV4622010 | MALASSAGNE | OFB | collombat philippe | Gramat | Exterieur zone | 1 | | INV |
| 27/11/2022 | F | LPF4622009 | AZAM | OFB | | Le Baslit | CAUSSE DE GRAMAT | | Vulpes vulpes | NR |
| 03/12/2022 | F | LPF4622010 | AZAM | OFB | DESTREL | Le Baslit | CAUSSE DE GRAMAT | | Impossible | INV |
| 27/12/2022 | P | LPP4622002 | STEINMETZ | OFB | Brossard | Le Baslit | CAUSSE DE GRAMAT | | Meles meles | NR |
| 14/01/2023 | F | LPF4623001 | MALASSAGNE | OFB | LE LEU | Concols | Exterieur zone | | Vulpes vulpes | NR |
| 21/01/2023 | T | LPT4623001 | MALASSAGNE | OFB | GAUTHIER Eric | Carluet | Exterieur zone | 1 | | R |
| 23/01/2023 | T | LPT4623002 | USUNIER | OFB | | Soulomès | Exterieur zone | 1 | | INV |
| 29/01/2023 | F | LPF4623002 | MALASSAGNE | OFB | LeLeu | Esclauzels | Exterieur zone | | Vulpes vulpes | NR |
| 31/01/2023 | C | LPC4623001 | USUNIER | OFB | VALETTE | Fontanes | Exterieur zone | | Chevreuil | NR |
| 13/02/2023 | V | LPV4623004 | MALASSAGNE | OFB | Maerlens Olivier | Le Vigan | Exterieur zone | 1 | | INV |
| 03/03/2023 | C | LPC4623002 | STEINMETZ | OFB | ROQUES Jérémy | Cœur de Causse | Exterieur zone | | Chevreuil | INV |
| 03/03/2023 | P | LPP4623001 | STEINMETZ | OFB | ROQUES Jérémy | Cœur de Causse | CAUSSE DE GRAMAT | | Canis familiaris: | NR |
| 13/03/2023 | V | LPV4623003 | MALASSAGNE | OFB | VILLATE Damien | Cassagnes | Exterieur zone | 1 | | INV |
| 21/03/2023 | V | LPV4623001 | BROSSARD | Particulier | | Le Baslit | Exterieur zone | 1 | | R |
| 21/03/2023 | V | LPV4623002 | BROSSARD | Particulier | Destrel Thibault | Le Baslit | Exterieur zone | 1 | | R |
| 22/03/2023 | F | LPF4623003 | USUNIER | OFB | | Le Baslit | CAUSSE DE GRAMAT | | Vulpes vulpes | NR |
| 04/04/2023 | V | LPV4623005 | GAUTHIER | Lieutenant de Louvererie | | Souceyrac-en-Quercy | Exterieur zone | 1 | | NR |
| 05/04/2023 | P | LPP4623002 | GAUTHIER | Lieutenant de Louvererie | | Souceyrac-en-Quercy | Exterieur zone | | | NR |
| 13/04/2023 | V | LPV4623007 | MALASSAGNE | OFB | calmette | Gramat | Exterieur zone | 1 | | INV |
| 21/04/2023 | V | LPV4623008 | MALASSAGNE | OFB | BROSSARD M | Le Baslit | Exterieur zone | 1 | | INV |
| 25/04/2023 | F | LPF4623004 | BROSSARD | Particulier | | Carluet | CAUSSE DE GRAMAT | | | INV |
| 26/04/2023 | V | LPV4623006 | BROSSARD | Particulier | | Carluet | Exterieur zone | 1 | | R |
| 27/04/2023 | V | LPV4623009 | BROSSARD | Particulier | | Carluet | CAUSSE DE GRAMAT | | | INV |
| 16/05/2023 | F | LPF4623005 | ROMBAUT | PNR | | Rocamadour | Exterieur zone | | | NR |
| 25/05/2023 | P | LPP4623003 | AZAM | OFB | | Caniac-du-Causse | CAUSSE DE GRAMAT | | | NR |
| 02/06/2023 | V | LPV4623010 | GRIMAL | FDC | MOULEN Alexandre | Saint-Cirgues | Exterieur zone | 1 | | INV |
| 10/06/2023 | T | LPT4623003 | WAGENHEIM | OFB | BEYNAC Christophe | Sénaillac-Lauzès | Exterieur zone | 1 | | INV |
| 19/06/2023 | V | LPV4623011 | CAMUS | OFB | VERMANDE Francis | Sabadel-Latronquièrre | Exterieur zone | 1 | | INV |
| 29/06/2023 | H | LPH4623001 | MALASSAGNE | OFB | ROSI Jeremy | Livernon | Exterieur zone | | | INV |
| 30/07/2023 | V | LPV4623012 | BROSSARD | Particulier | | Le Baslit | CAUSSE DE GRAMAT | 1 | | INV |
| 05/08/2023 | D | LPD4623001 | STEINMETZ | OFB | | Quissac | CAUSSE DE GRAMAT | | Canis lupus | R |
| 26/10/2023 | C | LPC4623003 | VALARD | Particulier | HEURTEVENT Sebastien | Cavagnac | Exterieur zone | | Chevreuil | INV |
| 48 - LOZERE | | | | | | | | | | |
| 03/11/2022 | V | LPV4822078 | DEFFRENNES | PNC | BRUNEL | nt de Montvert - Sud Mont Loz | CAUSSES MONT LOZERE | 1 | | R |
| 07/11/2022 | C | LPC4822003 | RIEUTORT | FDC | GOHIER | La Tieule | Exterieur zone | | Chevreuil | NR |
| 15/11/2022 | F | LPF4822046 | BALESTRI | OFB | | Rimeize | AUBRAC | | Vulpes vulpes | NR |
| 17/11/2022 | C | LPC4822005 | BARRAUD | PNC | NASTORGE N | Gorges du Tarn Causses | CAUSSES MONT LOZERE | | Mouflon | INV |
| 17/11/2022 | C | LPC4822006 | BARRAUD | PNC | Nastorge N | Gorges du Tarn Causses | CAUSSES MONT LOZERE | | Mouflon | INV |
| 17/11/2022 | V | LPV4822079 | MATHIEU | OFB | JANCART C | Saint-Bauzile | Exterieur zone | 3 | | INV |
| 25/11/2022 | V | LPV4822086 | RIBIERE | Particulier | | Trélaus | AUBRAC | 1 | | R |

Données du Réseau

| Date | Type | N° Référence | Nom | Organisme | Observateur | Commune | Massif | Nb idv | Espèce | Fiabilité |
|------------|------|--------------|-------------|-----------------------|---------------------|---------------------------------|---------------------|--------|---------------|-----------|
| 28/11/2022 | V | LPV4822090 | DESCAMP | PNC | | Les Bondons | CAUSSES MONT LOZERE | 1 | | R |
| 30/11/2022 | C | LPC4822001 | JOUBERT | Agriculteur - Eleveur | | Les Bessons | Exterieur zone | | Chevreuil | R |
| 30/11/2022 | V | LPV4822083 | MATHIEU | OFB | | Saint-Jean-la-Fouillouse | MARGERIDE | 1 | | R |
| 01/12/2022 | V | LPV4822087 | RIBIERE | Particulier | | Trélans | AUBRAC | 1 | | R |
| 11/12/2022 | F | LPF4822035 | DEFFRENNES | PNC | | Pont de Montvert - Sud Mont Loz | CAUSSES MONT LOZERE | | Vulpes vulpes | NR |
| 11/12/2022 | F | LPF4822036 | DEFFRENNES | PNC | | Pont de Montvert - Sud Mont Loz | CAUSSES MONT LOZERE | | Canis lupus | R |
| 11/12/2022 | P | LPP4822007 | DEFFRENNES | PNC | | Pont de Montvert - Sud Mont Loz | CAUSSES MONT LOZERE | | Meles meles | NR |
| 11/12/2022 | T | LPT4822022 | DEFFRENNES | PNC | | Pont de Montvert - Sud Mont Loz | CAUSSES MONT LOZERE | 1 | | R |
| 12/12/2022 | V | LPV4822002 | GROLLEMUND | OFB | LECHAT Jerome | Ispagnac | CAUSSES MONT LOZERE | 3 | | R |
| 13/12/2022 | F | LPF4822037 | HENNEBAUT | PNC | | Mont Lozère et Goulet | CAUSSES MONT LOZERE | | Vulpes vulpes | INV |
| 14/12/2022 | F | LPF4822038 | DEFFRENNES | PNC | | Pont de Montvert - Sud Mont Loz | CAUSSES MONT LOZERE | | Canis lupus | R |
| 14/12/2022 | P | LPP4822008 | DEFFRENNES | PNC | | Pont de Montvert - Sud Mont Loz | CAUSSES MONT LOZERE | | | INV |
| 14/12/2022 | P | LPP4822009 | DEFFRENNES | PNC | | Pont de Montvert - Sud Mont Loz | CAUSSES MONT LOZERE | | | INV |
| 14/12/2022 | T | LPT4822023 | DEFFRENNES | PNC | | Pont de Montvert - Sud Mont Loz | CAUSSES MONT LOZERE | 5 | | R |
| 14/12/2022 | U | LPV4822011 | DEFFRENNES | PNC | | Pont de Montvert - Sud Mont Loz | CAUSSES MONT LOZERE | | Canis lupus | R |
| 16/12/2022 | F | LPF4822039 | HENNEBAUT | PNC | | Pont de Montvert - Sud Mont Loz | CAUSSES MONT LOZERE | | Vulpes vulpes | NR |
| 17/12/2022 | F | LPF4822040 | DESCAMP | PNC | | Les Bondons | CAUSSES MONT LOZERE | | Canis lupus | R |
| 17/12/2022 | F | LPF4822041 | DEFFRENNES | PNC | | Pont de Montvert - Sud Mont Loz | CAUSSES MONT LOZERE | | Canis lupus | R |
| 17/12/2022 | F | LPF4822042 | DEFFRENNES | PNC | | Pont de Montvert - Sud Mont Loz | CAUSSES MONT LOZERE | | Canis lupus | R |
| 17/12/2022 | F | LPF4822043 | DEFFRENNES | PNC | | Pont de Montvert - Sud Mont Loz | CAUSSES MONT LOZERE | | Canis lupus | R |
| 17/12/2022 | F | LPF4822044 | DEFFRENNES | PNC | | Mont Lozère et Goulet | CAUSSES MONT LOZERE | | Canis lupus | R |
| 17/12/2022 | P | LPP4822010 | DESCAMP | PNC | | Les Bondons | CAUSSES MONT LOZERE | | | INV |
| 17/12/2022 | P | LPP4822011 | DEFFRENNES | PNC | | Pont de Montvert - Sud Mont Loz | CAUSSES MONT LOZERE | | | NR |
| 17/12/2022 | T | LPT4822024 | DESCAMP | PNC | | Les Bondons | CAUSSES MONT LOZERE | 4 | | R |
| 17/12/2022 | T | LPT4822025 | DEFFRENNES | PNC | | Pont de Montvert - Sud Mont Loz | CAUSSES MONT LOZERE | 5 | | R |
| 17/12/2022 | V | LPV4822005 | RIEUTORT | FDC | BONNEFOY P | Les Salces | AUBRAC | 1 | | R |
| 18/12/2022 | T | LPT4822026 | DESCAMP | PNC | | Pont de Montvert - Sud Mont Loz | CAUSSES MONT LOZERE | 2 | | R |
| 19/12/2022 | F | LPF4822045 | COENDERS | PNC | | Pont de Montvert - Sud Mont Loz | CAUSSES MONT LOZERE | | Impossible | INV |
| 24/12/2022 | V | LPV4822088 | DESCAMP | PNC | | Les Bondons | CAUSSES MONT LOZERE | 5 | | R |
| 27/12/2022 | P | LPP4822001 | FONDERFLICK | PNC | BRAGER Arnaud | Prinsuéjols-Malbouzon | AUBRAC | | Impossible | INV |
| 27/12/2022 | V | LPV4822001 | FONDERFLICK | PNC | BRAGER Arnaud | Prinsuéjols-Malbouzon | AUBRAC | 1 | | R |
| 27/12/2022 | V | LPV4822091 | MALAFOSSE | PNC | | Les Bondons | CAUSSES MONT LOZERE | 2 | | R |
| 28/12/2022 | V | LPV4822089 | DESCAMP | PNC | | Les Bondons | CAUSSES MONT LOZERE | 1 | | R |
| 29/12/2022 | V | LPV4822092 | MALAFOSSE | PNC | | Les Bondons | CAUSSES MONT LOZERE | 2 | | R |
| 03/01/2023 | P | LPP4823002 | CHAUTARD | OFB | | Albaret-le-Comtal | AUBRAC | | Impossible | INV |
| 04/01/2023 | F | LPF4823001 | HENNEBAUT | PNC | | Mont Lozère et Goulet | CAUSSES MONT LOZERE | | Canis lupus | R |
| 07/01/2023 | V | LPV4823001 | DESCAMP | PNC | | Les Bondons | CAUSSES MONT LOZERE | 2 | | R |
| 08/01/2023 | V | LPV4823100 | DESCAMP | PNC | | Meyreuis | CEVENNES | | | R |
| 13/01/2023 | V | LPV4823002 | HENNEBAUT | PNC | | Cubières | CAUSSES MONT LOZERE | 2 | | R |
| 15/01/2023 | F | LPF4823002 | DESCAMP | PNC | | Pont de Montvert - Sud Mont Loz | CAUSSES MONT LOZERE | | Canis lupus | R |
| 15/01/2023 | P | LPP4823003 | DESCAMP | PNC | | Les Bondons | CAUSSES MONT LOZERE | | | NR |
| 17/01/2023 | F | LPF4823003 | HENNEBAUT | PNC | CHAMMINGS | Cubières | CAUSSES MONT LOZERE | | Canis lupus | R |
| 18/01/2023 | V | LPV4823004 | GARDE | PNC | VEENSTRA Leonore | Saint-André-de-Lancize | CAUSSES MONT LOZERE | 1 | | R |
| 21/01/2023 | V | LPV4823003 | HENNEBAUT | PNC | BEDOS Jean-Pierre | Cubières | CAUSSES MONT LOZERE | 2 | | INV |
| 24/01/2023 | T | LPT4823004 | VILLANI | OFB | | Saint-Alban-sur-Limagnole | MARGERIDE | 1 | | R |
| 25/01/2023 | T | LPT4823005 | VILLANI | OFB | | Sainte-Eulalie | MARGERIDE | 1 | | R |
| 26/01/2023 | P | LPP4823004 | DESCAMP | PNC | | Pont de Montvert - Sud Mont Loz | CAUSSES MONT LOZERE | | | NR |
| 30/01/2023 | V | LPV4823008 | BALESTRI | OFB | JASSIN Nicolas | Ribennes | MARGERIDE | 1 | | INV |
| 02/02/2023 | F | LPF4823004 | DEFFRENNES | PNC | | Pont de Montvert - Sud Mont Loz | CAUSSES MONT LOZERE | | Canis lupus | R |
| 07/02/2023 | C | LPC4823001 | DESCAMP | PNC | | Fraissinet-de-Fourques | LARZAC_2 | | Chevreuil | INV |
| 07/02/2023 | V | LPV4823010 | DESCAMP | PNC | | Les Bondons | CAUSSES MONT LOZERE | 1 | | R |
| 09/02/2023 | F | LPF4823006 | DEFFRENNES | PNC | | Mont Lozère et Goulet | CAUSSES MONT LOZERE | | Canis lupus | R |
| 09/02/2023 | T | LPT4823001 | GARDE | PNC | | Saint-André-de-Lancize | CAUSSES MONT LOZERE | 1 | | R |
| 10/02/2023 | T | LPT4823002 | DESCAMP | PNC | | Pont de Montvert - Sud Mont Loz | CAUSSES MONT LOZERE | 5 | | R |
| 12/02/2023 | F | LPF4823005 | DESCAMP | PNC | | Pont de Montvert - Sud Mont Loz | CAUSSES MONT LOZERE | | Canis lupus | R |
| 12/02/2023 | T | LPT4823003 | DESCAMP | PNC | | Pont de Montvert - Sud Mont Loz | CAUSSES MONT LOZERE | 1 | | R |
| 12/02/2023 | V | LPV4823007 | BALESTRI | OFB | DUTERTE Charles | Mont Lozère et Goulet | CAUSSES MONT LOZERE | 2 | | R |
| 13/02/2023 | F | LPF4823014 | HENNEBAUT | PNC | CHAMMINGS Gregory | Mont Lozère et Goulet | CAUSSES MONT LOZERE | | Canis lupus | R |
| 13/02/2023 | U | LPV4823001 | CHAUTARD | OFB | | Arzenc-de-Randon | MARGERIDE | | Canis lupus | R |
| 13/02/2023 | V | LPV4823005 | MALAFOSSE | PNC | | Saint-Étienne-du-Valdonnez | CAUSSES MONT LOZERE | 1 | | R |
| 14/02/2023 | H | LPV4823001 | | | | Cubières | CAUSSES MONT LOZERE | | | R |
| 14/02/2023 | V | LPV4823012 | DESCAMP | PNC | | Pont de Montvert - Sud Mont Loz | CAUSSES MONT LOZERE | | | R |
| 16/02/2023 | F | LPF4823007 | PARIS | OFB | PARIS Hugues | Saint-Étienne-du-Valdonnez | CAUSSES MONT LOZERE | | Canis lupus | R |
| 16/02/2023 | V | LPV4823009 | PARIS | OFB | PARIS Hugues | Saint-Étienne-du-Valdonnez | CAUSSES MONT LOZERE | 2 | | R |
| 21/02/2023 | V | LPV4823013 | DESCAMP | PNC | | Les Bondons | CAUSSES MONT LOZERE | 1 | | R |
| 25/02/2023 | F | LPF4823008 | DESCAMP | PNC | | Les Bondons | CAUSSES MONT LOZERE | | Vulpes vulpes | NR |
| 25/02/2023 | P | LPP4823005 | DESCAMP | PNC | | Les Bondons | CAUSSES MONT LOZERE | | | NR |
| 25/02/2023 | V | LPV4823014 | DESCAMP | PNC | | Pont de Montvert - Sud Mont Loz | CAUSSES MONT LOZERE | 2 | | R |
| 28/02/2023 | V | LPV4823015 | MATHIEU | OFB | GERBAL Camille | Allenc | CAUSSES MONT LOZERE | 2 | | R |
| 28/02/2023 | V | LPV4823019 | DESCAMP | PNC | | Les Bondons | CAUSSES MONT LOZERE | 1 | | R |
| 28/02/2023 | V | LPV4823020 | DESCAMP | PNC | | Pont de Montvert - Sud Mont Loz | CAUSSES MONT LOZERE | 1 | | R |
| 01/03/2023 | V | LPV4823011 | DESCAMP | PNC | PANTEL Christophe | nt de Montvert - Sud Mont Loz | CAUSSES MONT LOZERE | 1 | | R |
| 01/03/2023 | V | LPV4823021 | DESCAMP | PNC | | Pont de Montvert - Sud Mont Loz | CAUSSES MONT LOZERE | 1 | | R |
| 02/03/2023 | V | LPV4823006 | RIEUTORT | FDC | PLANCHON R | Antrenas | MARGERIDE | 1 | | R |
| 06/03/2023 | V | LPV4823042 | COENDERS | PNC | | Pont de Montvert - Sud Mont Loz | CAUSSES MONT LOZERE | 2 | | R |
| 07/03/2023 | F | LPF4823009 | DESCAMP | PNC | | Pont de Montvert - Sud Mont Loz | CAUSSES MONT LOZERE | | Impossible | INV |
| 09/03/2023 | F | LPF4823010 | COENDERS | PNC | | Pont de Montvert - Sud Mont Loz | CAUSSES MONT LOZERE | | Canis lupus | R |
| 09/03/2023 | F | LPF4823011 | COENDERS | PNC | | Pont de Montvert - Sud Mont Loz | CAUSSES MONT LOZERE | | Canis lupus | R |
| 09/03/2023 | F | LPF4823012 | COENDERS | PNC | | Pont de Montvert - Sud Mont Loz | CAUSSES MONT LOZERE | | Canis lupus | R |
| 09/03/2023 | F | LPF4823013 | COENDERS | PNC | | Pont de Montvert - Sud Mont Loz | CAUSSES MONT LOZERE | | Canis lupus | R |
| 09/03/2023 | F | LPF4823015 | DEFFRENNES | PNC | | Pont de Montvert - Sud Mont Loz | CAUSSES MONT LOZERE | | Canis lupus | R |
| 09/03/2023 | F | LPF4823016 | DEFFRENNES | PNC | | Pont de Montvert - Sud Mont Loz | CAUSSES MONT LOZERE | | Canis lupus | R |
| 14/03/2023 | V | LPV4823017 | RIBIERE | Particulier | | Peyre en Aubrac | MARGERIDE | 1 | | R |
| 15/03/2023 | V | LPV4823016 | RIBIERE | Particulier | | Nasbinals | AUBRAC | 1 | | R |
| 19/03/2023 | F | LPF4823017 | RIBIERE | Particulier | | Mont Lozère et Goulet | AUBRAC | | Impossible | INV |
| 20/03/2023 | V | LPV4823024 | RIEUTORT | FDC | BONNEFOY P | Les Salces | AUBRAC | 1 | | R |
| 23/03/2023 | V | LPV4823025 | RIEUTORT | FDC | BONNEFOY P | Les Salces | AUBRAC | 1 | | R |
| 24/03/2023 | F | LPF4823018 | DESCAMP | PNC | | Pont de Montvert - Sud Mont Loz | CAUSSES MONT LOZERE | | Vulpes vulpes | NR |
| 24/03/2023 | F | LPF4823019 | DESCAMP | PNC | | Pont de Montvert - Sud Mont Loz | CAUSSES MONT LOZERE | | Vulpes vulpes | NR |
| 24/03/2023 | V | LPV4823022 | HERAULT | PNC | VEENSTRA Leonore | Saint-André-de-Lancize | CAUSSES MONT LOZERE | 1 | | R |
| 30/03/2023 | V | LPV4823026 | RIEUTORT | FDC | BONNEFOY P | Bourgs sur Colagne | AUBRAC | 1 | | R |
| 30/03/2023 | V | LPV4823027 | RIEUTORT | FDC | BONNEFOY P | Bourgs sur Colagne | AUBRAC | 1 | | R |
| 31/03/2023 | V | LPV4823038 | RIEUTORT | FDC | | Saint-Laurent-de-Muret | AUBRAC | 1 | | R |
| 01/04/2023 | V | LPV4823028 | RIEUTORT | FDC | BONNEFOY P | Bourgs sur Colagne | AUBRAC | 1 | | R |
| 01/04/2023 | V | LPV4823029 | RIEUTORT | FDC | BONNEFOY P | Bourgs sur Colagne | AUBRAC | 1 | | R |
| 01/04/2023 | V | LPV4823030 | RIEUTORT | FDC | BONNEFOY P | Bourgs sur Colagne | AUBRAC | 1 | | R |
| 01/04/2023 | V | LPV4823031 | RIEUTORT | FDC | BONNEFOY P | Bourgs sur Colagne | AUBRAC | 1 | | R |
| 01/04/2023 | V | LPV4823032 | RIEUTORT | FDC | BONNEFOY P | Bourgs sur Colagne | AUBRAC | 1 | | R |
| 01/04/2023 | V | LPV4823033 | RIEUTORT | FDC | BONNEFOY P | Bourgs sur Colagne | AUBRAC | 1 | | R |
| 01/04/2023 | V | LPV4823039 | RIEUTORT | FDC | | Les Salces | AUBRAC | 1 | | R |
| 02/04/2023 | V | LPV4823034 | RIEUTORT | FDC | BONNEFOY P | Bourgs sur Colagne | AUBRAC | 1 | | R |
| 02/04/2023 | V | LPV4823035 | RIEUTORT | FDC | BONNEFOY P | Bourgs sur Colagne | AUBRAC | 1 | | R |
| 02/04/2023 | V | LPV4823036 | RIEUTORT | FDC | BONNEFOY P | Bourgs sur Colagne | AUBRAC | 1 | | R |
| 02/04/2023 | V | LPV4823037 | RIEUTORT | FDC | BONNEFOY P | Bourgs sur Colagne | AUBRAC | 1 | | R |
| 12/04/2023 | F | LPF4823021 | RIEUTORT | FDC | | Les Salces | AUBRAC | | Impossible | INV |
| 12/04/2023 | V | LPV4823023 | COENDERS | PNC | BALDIT Benjamin ONF | nt de Montvert - Sud Mont Loz | CAUSSES MONT LOZERE | 1 | | R |
| 13/04/2023 | V | LPV4823018 | MALAFOSSE | PNC | GAUZY Dorian | Cubières | CAUSSES MONT LOZERE | 2 | | INV |
| 20/04/2023 | V | LPV4823041 | RIBIERE | Particulier | | Peyre en Aubrac | AUBRAC | 1 | | R |
| 23/04/2023 | P | LPP4823006 | MATHIEU | OFB | | Saint-Jean-la-Fouillouse | MARGERIDE | | Vulpes vulpes | NR |
| 23/04/2023 | V | LPV4823045 | MATHIEU | OFB | | Saint-Jean-la-Fouillouse | MARGERIDE | 1 | | R</ |

| Données du Réseau | | | | | | | | | | |
|----------------------------|------|--------------|-------------|-------------|-----------------------------|---------------------------------|---------------------|--------|------------------|------------------|
| Date | Type | N° Référence | Nom | Organisme | Observateur | Commune | Massif | Nb idv | Espèce | Fiabilité |
| 29/05/2023 | V | LPV4823046 | FONDERFLICK | PNC | | Pont de Montvert - Sud Mont Loz | CAUSSES MONT LOZERE | 1 | R | R |
| 03/06/2023 | V | LPV4823062 | RIEUTORT | FDC | VIDAL | Saint-Laurent-de-Veyrès | AUBRAC | 1 | R | R |
| 06/06/2023 | F | LPF4823035 | MALAFOSSE | PNC | | Pont de Montvert - Sud Mont Loz | CAUSSES MONT LOZERE | 1 | Bos taurus | NR |
| 06/06/2023 | V | LPV4823063 | RIEUTORT | FDC | Bonnefoy | Les Salces | AUBRAC | 1 | R | R |
| 11/06/2023 | V | LPV4823050 | MATHIEU | OFB | Mickaël COMTE | Naussac-Fontanes | MARGERIDE | 1 | R | NR |
| 13/06/2023 | V | LPV4823048 | HENNEBAUT | PNC | LOPEZ nathalie | Altier | CAUSSES MONT LOZERE | 2 | R | INV |
| 23/06/2023 | V | LPV4823079 | RIBIERE | Particulier | | Trélans | AUBRAC | 1 | R | R |
| 25/06/2023 | F | LPF4823020 | ROMBAUT | PNC | PINNAT Jean-Louis | Gatuzières | CEVENNES | 1 | Canis lupus | R |
| 03/07/2023 | V | LPV4823051 | GAILLARD | OFB | Eric DE JURQUET DE LA SALLE | Saint-Chély-d'Apcher | AUBRAC | 1 | R | NR |
| 05/07/2023 | V | LPV4823054 | COENDERS | PNC | | Pont de Montvert - Sud Mont Loz | CAUSSES MONT LOZERE | 1 | R | R |
| 12/07/2023 | F | LPF4823033 | DESCAMPS | PNC | | Pont de Montvert - Sud Mont Loz | CAUSSES MONT LOZERE | 1 | Canis lupus | R |
| 15/07/2023 | V | LPV4823052 | JAMIER | PNC | | Gatuzières | CEVENNES | 1 | R | R |
| 15/07/2023 | V | LPV4823057 | MATHIEU | OFB | | Châteauneuf-de-Randon | MARGERIDE | 1 | R | R |
| 22/07/2023 | F | LPF4823022 | DESCAMPS | PNC | | Pont de Montvert - Sud Mont Loz | CAUSSES MONT LOZERE | 1 | Canis lupus | R |
| 22/07/2023 | V | LPV4823053 | MOLTO | PNC | | Vialas | CAUSSES MONT LOZERE | 1 | R | INV |
| 26/07/2023 | V | LPV4823055 | GIRAL | OFB | Mazoyer Sylvain | nt de Montvert - Sud Mont Loz | CAUSSES MONT LOZERE | 3 | R | R |
| 28/07/2023 | F | LPF4823023 | DESCAMPS | PNC | Pinna Jean Louis | Meyrueis | CEVENNES | 1 | Impossible | INV |
| 28/07/2023 | V | LPV4823060 | RIEUTORT | FDC | | Les Salces | AUBRAC | 1 | R | R |
| 28/07/2023 | V | LPV4823080 | RIBIERE | Particulier | | Trélans | AUBRAC | 1 | R | R |
| 30/07/2023 | V | LPV4823065 | HENNEBAUT | PNC | | Cubières | CAUSSES MONT LOZERE | 3 | R | R |
| 01/08/2023 | C | LPC4823004 | MATHIEU | OFB | SUDRE Christophe | Recoules-de-Fumas | MARGERIDE | 1 | Chevreuil | INV |
| 03/08/2023 | F | LPF4823022 | MATHIEU | OFB | | La Fage-Saint-Julien | AUBRAC | 1 | Vulpes vulpes | NR |
| 04/08/2023 | V | LPV4823056 | DESCAMPS | PNC | | Gatuzières | CEVENNES | 1 | R | R |
| 07/08/2023 | V | LPV4823058 | MALAFOSSE | PNC | | Gatuzières | CEVENNES | 1 | R | R |
| 07/08/2023 | V | LPV4823072 | COENDERS | PNC | | Pont de Montvert - Sud Mont Loz | CAUSSES MONT LOZERE | 1 | R | R |
| 08/08/2023 | V | LPV4823073 | COENDERS | PNC | | Pont de Montvert - Sud Mont Loz | CAUSSES MONT LOZERE | 1 | R | R |
| 13/08/2023 | V | LPV4823066 | DESCAMPS | PNC | | Gatuzières | CEVENNES | 1 | R | INV |
| 15/08/2023 | V | LPV4823059 | MATHIEU | OFB | | Saint-Laurent-de-Muret | AUBRAC | 1 | R | R |
| 16/08/2023 | V | LPV4823067 | DESCAMPS | PNC | | Gatuzières | CEVENNES | 1 | R | INV |
| 17/08/2023 | F | LPF4823025 | LUCAS | PNC | | Pont de Montvert - Sud Mont Loz | CAUSSES MONT LOZERE | 1 | Canis familiaris | NR |
| 17/08/2023 | F | LPF4823034 | LUCAS | PNC | | Pont de Montvert - Sud Mont Loz | CAUSSES MONT LOZERE | 1 | Canis lupus | R |
| 18/08/2023 | H | LPH4823002 | QUILLARD | PNC | MEKERKE | Ispagnac | CAUSSES MONT LOZERE | 1 | R | INV |
| 18/08/2023 | V | LPV4823068 | MALAFOSSE | PNC | | Gatuzières | CEVENNES | 1 | R | R |
| 21/08/2023 | V | LPV4823069 | JAMIER | PNC | | Gatuzières | CEVENNES | 1 | R | R |
| 23/08/2023 | V | LPV4823064 | DESCAMPS | PNC | | Pont de Montvert - Sud Mont Loz | CAUSSES MONT LOZERE | 1 | R | R |
| 24/08/2023 | F | LPF4823026 | DESCAMPS | PNC | | Meyrueis | CEVENNES | 1 | Canis lupus | R |
| 24/08/2023 | F | LPF4823027 | DESCAMPS | PNC | | Gatuzières | CEVENNES | 1 | Canis lupus | R |
| 24/08/2023 | V | LPV4823081 | RIBIERE | Particulier | | Trélans | AUBRAC | 1 | R | R |
| 04/09/2023 | V | LPV4823070 | LUCAS | PNC | Gauzy Dorian | Cubières | CAUSSES MONT LOZERE | 2 | R | INV |
| 04/09/2023 | V | LPV4823071 | DESCAMPS | PNC | | Bassurels | CEVENNES | 2 | R | R |
| 05/09/2023 | D | LPD4823001 | MATHIEU | OFB | | La Villedieu | CAUSSES MONT LOZERE | 1 | R | R |
| 05/09/2023 | P | LPP4823009 | GAILLARD | OFB | | La Villedieu | MARGERIDE | 1 | R | NR |
| 05/09/2023 | V | LPV4823075 | MATHIEU | OFB | | Saint-Jean-la-Fouillouse | MARGERIDE | 1 | R | INV |
| 05/09/2023 | V | LPV4823082 | MATHIEU | OFB | | Saint-Jean-la-Fouillouse | MARGERIDE | 1 | R | R |
| 13/09/2023 | V | LPV4823074 | DESCAMPS | PNC | | Gatuzières | CAUSSES MONT LOZERE | 2 | R | R |
| 14/09/2023 | V | LPV4823076 | JAMIER | PNC | | Gatuzières | CAUSSES MONT LOZERE | 2 | R | R |
| 15/09/2023 | P | LPP4823007 | MATHIEU | OFB | JEANNE Nicolas | Albaret-le-Comtal | MARGERIDE | 1 | Canis familiaris | NR |
| 19/09/2023 | F | LPF4823028 | JAMIER | PNC | | Gatuzières | CEVENNES | 1 | Canis lupus | R |
| 19/09/2023 | F | LPF4823029 | JAMIER | PNC | | Meyrueis | CEVENNES | 1 | Impossible | INV |
| 19/09/2023 | V | LPV4823077 | JAMIER | PNC | | Gatuzières | CEVENNES | 1 | R | R |
| 29/09/2023 | F | LPF4823030 | COENDERS | PNC | | Pont de Montvert - Sud Mont Loz | CAUSSES MONT LOZERE | 1 | Canis lupus | R |
| 30/09/2023 | V | LPV4823078 | DESCAMPS | PNC | | Gatuzières | CEVENNES | 1 | R | R |
| 30/09/2023 | V | LPV4823084 | MATHIEU | OFB | | Saint-Jean-la-Fouillouse | MARGERIDE | 1 | R | R |
| 07/10/2023 | F | LPF4823037 | LUCAS | PNC | | Pont de Montvert - Sud Mont Loz | CAUSSES MONT LOZERE | 1 | Canis lupus | R |
| 15/10/2023 | P | LPP4823008 | GAILLARD | OFB | salanson | Mont Lozère et Goulet | CAUSSES MONT LOZERE | 1 | Vulpes vulpes | NR |
| 17/10/2023 | V | LPV4823083 | MATHIEU | OFB | | Saint-Jean-la-Fouillouse | MARGERIDE | 1 | R | NR |
| 31/10/2023 | F | LPF4823038 | HENNEBAUT | PNC | | Altier | CAUSSES MONT LOZERE | 1 | Canis lupus | R |
| 31/10/2023 | V | LPV4823101 | MATHIEU | OFB | Lionel AURAND | Saint-Jean-la-Fouillouse | MARGERIDE | 2 | R | R |
| 49 - MAINE-ET-LOIRE | | | | | | | | | | |
| 25/04/2023 | F | LPF4923001 | | | | Mauges-sur-Loire | Exterieur zone | | Canis familiaris | NR |
| 07/05/2023 | F | LPF4923002 | | | | Segré-en-Anjou Bleu | Exterieur zone | | Impossible | NR |
| 30/10/2023 | E | LPE4923001 | GUEDON | OFB | Rineau Samuel | Sévremoine | | | | NR |
| 50 - MANCHE | | | | | | | | | | |
| 19/02/2023 | V | LPV5023006 | GUIGNY | OFB | Pierre-Stéphane BERRIOT | Avranches | | 1 | | NR |
| 26/03/2023 | V | LPV5023002 | GUIGNY | OFB | Gendarme CADIOU | Saint-Barthélemy | | 1 | | NR |
| 26/03/2023 | V | LPV5023003 | BOUGUET | OFB | NOURY Dominique | Saint-Barthélemy | | 1 | | NR |
| 27/03/2023 | V | LPV5023004 | GUIGNY | OFB | CROCHER Jérémy | Le Neufbourg | | 1 | | NR |
| 28/03/2023 | V | LPV5023005 | BOUGUET | OFB | GAIGNON Marie | Le Neufbourg | | 1 | | NR |
| 31/03/2023 | V | LPV5023001 | GUIGNY | OFB | Fary POUILLAIN | Juvigny les Vallées | | 1 | | NR |
| 21/06/2023 | T | LPT5023001 | GUIGNY | OFB | | Doville | | 1 | | NR |
| 21/06/2023 | V | LPV5023010 | GUIGNY | OFB | | Doville | | 1 | | NR |
| 26/06/2023 | V | LPV5023011 | GUIGNY | OFB | | Doville | | 1 | | NR |
| 31/07/2023 | V | LPV5023012 | BOUGUET | OFB | GAUTIER Julien | Montmartin-en-Graignes | | 1 | | INV |
| 01/08/2023 | F | LPF5023001 | BOUGUET | OFB | Mme FORTIN | Carentan les Marais | | 1 | | R |
| 01/08/2023 | F | LPF5023002 | BOUGUET | OFB | | Carentan les Marais | | 1 | | Canis familiaris |
| 01/08/2023 | F | LPF5023003 | BOUGUET | OFB | | Carentan les Marais | | 1 | | Vulpes vulpes |
| 08/08/2023 | T | LPT5023002 | SAINT-LEGER | OFB | | Varenguebec | | 1 | | NR |
| 14/08/2023 | V | LPV5023013 | BOUGUET | OFB | | Carentan les Marais | | 1 | | R |
| 20/08/2023 | V | LPV5023007 | BOUGUET | OFB | Mme FORTIN | Valognes | | 1 | | NR |
| 23/08/2023 | V | LPV5023008 | BOUGUET | OFB | TANTEL Daniel | Brucheville | | 1 | | INV |
| 23/08/2023 | V | LPV5023009 | BOUGUET | OFB | GROULT Martin | Brucheville | | 1 | | INV |
| 29/08/2023 | T | LPT5023007 | BOUGUET | OFB | bled Jérôme | Brucheville | | 1 | | INV |
| 29/08/2023 | T | LPT5023008 | BOUGUET | OFB | FONTAINE Gérard | Varenguebec | | 1 | | INV |
| 02/09/2023 | V | LPV5023017 | BOUGUET | OFB | VAN MOE Marjorie | Saint-Germain-sur-Ay | | 1 | | INV |
| 05/09/2023 | V | LPV5023016 | GUIGNY | OFB | Virginie CAMPAIN | Cérences | | 1 | | INV |
| 12/09/2023 | P | LPP5023001 | GUIGNY | OFB | | Saint-Martin-de-Varreville | | 1 | | Canis familiaris |
| 18/09/2023 | F | LPF5023003 | BINET | OFB | LEGOUPIL Julien | Saint-Sauveur-le-Vicomte | | 1 | | Vulpes vulpes |
| 18/09/2023 | T | LPT5023003 | GUIGNY | OFB | LEGOUPIL | Saint-Sauveur-le-Vicomte | | 1 | | NR |
| 18/09/2023 | T | LPT5023006 | GUIGNY | OFB | Legoupil | Saint-Sauveur-le-Vicomte | | 1 | | NR |
| 20/09/2023 | V | LPV5023019 | VIGOUR | OFB | LARREY Anais | Saint-Georges-Montcoq | | 1 | | INV |
| 23/09/2023 | F | LPF5023004 | GUIGNY | OFB | LECHARTIER Sébastien | Vains | | 1 | | Vulpes vulpes |
| 23/09/2023 | T | LPT5023004 | GUIGNY | OFB | LECHARTIER Madeleine | Vains | | 1 | | NR |
| 23/09/2023 | V | LPV5023014 | GUIGNY | OFB | LECHARTIER Madeleine | Vains | | 1 | | NR |
| 25/09/2023 | T | LPT5023005 | BOUGUET | OFB | SOREL Fabrice | Saint-Sauveur-le-Vicomte | | 2 | | INV |
| 26/09/2023 | V | LPV5023015 | HONORE | OFB | Lemonnier | Le Parc | | 1 | | NR |
| 24/10/2023 | V | LPV5023018 | BOUGUET | OFB | Jacques LAFFONT | Saint-Cyr | | 1 | | INV |
| 51 - MARNE | | | | | | | | | | |
| 16/01/2023 | V | LPV5123005 | WIDIEZ | DDT | JOUBERT Fredy | Esternay | Exterieur zone | 1 | | INV |
| 23/01/2023 | C | LPC5123002 | WIDIEZ | DDT | GALAS Michel | L'Épine | Exterieur zone | 1 | | Chevreuil |
| 31/01/2023 | F | LPF5123001 | WIDIEZ | DDT | GAUTIER Noel | Bussy-le-Château | Exterieur zone | 1 | | Impossible |
| 01/02/2023 | C | LPC5123001 | WIDIEZ | DDT | GALAS Michel | La Veuve | Exterieur zone | 1 | | Chevreuil |
| 11/02/2023 | V | LPV5123002 | WIDIEZ | DDT | Hivernel Nicolas et Valérie | Juvigny | Exterieur zone | 1 | | NR |
| 12/02/2023 | V | LPV5123001 | WIDIEZ | DDT | JACQUEMINET | Trépaill | Exterieur zone | 1 | | R |
| 15/02/2023 | V | LPV5123003 | WIDIEZ | DDT | DUPONT Jonathan | La Forestière | Exterieur zone | 1 | | NR |
| 18/02/2023 | V | LPV5123004 | WIDIEZ | DDT | HALLAUER Gislaïne | Vanault-le-Châtel | Exterieur zone | 1 | | R |
| 02/04/2023 | D | LPD5123001 | GUIDOU | OFB | IGIER | Le Chemin | Exterieur zone | 1 | | Canis familiaris |
| 03/07/2023 | F | LPF5123002 | WIDIEZ | DDT | Billet Mickaël | Châtillon-sur-Marne | Exterieur zone | 1 | | NR |
| 03/07/2023 | T | LPT5123001 | WIDIEZ | DDT | billet Mickaël | Châtillon-sur-Marne | Exterieur zone | 1 | | NR |
| 52 - HAUTE-MARNE | | | | | | | | | | |
| 06/01/2023 | V | LPV5223001 | CHAFFAUT | OFB | | Germisay | RONGEANT-ROGNON | 1 | | R |
| 08/01/2023 | V | LPV5223006 | MORICEAU | OFB | BOURLIER Kilian | Chamboncourt | RONGEANT-ROGNON | 1 | | INV |
| 21/01/2023 | T | LPT5223001 | MOSIMANN | OFB | | Bourg-Sainte-Marie | Exterieur zone | 1 | | INV |
| 21/01/2023 | V | LPV5223002 | MOSIMANN | OFB | JEANNEL Christian | Bourg-Sainte-Marie | Exterieur zone | 1 | | INV |
| 23/01/2023 | P | LPP5223001 | HANS | Particulier | | Vauxbons | Exterieur zone | 1 | | INV |
| 23/01/2023 | T | LPT5223006 | HANS | Particulier | Anonyme | Vauxbons | Exterieur zone | 1 | | R |
| 23/01/2023 | U | LPU5223001 | HANS | Particulier | | Vauxbons | Exterieur zone | 1 | | Capreolus caprec |
| 23/01/2023 | U | LPU5223002 | HANS | Particulier | | Vauxbons | Exterieur zone | 1 | | Vulpes vulpes |
| 03/02/2023 | T | LPT5223007 | MORICEAU | OFB | LAGORCE Jérémie | Villiers-le-Sec | Exterieur zone | 1 | | NR |
| 05/02/2023 | V | LPV5223005 | COURTAUT | OFB | BERARD Arnaud | Domremy-Landéville | RONGEANT-ROGNON | 1 | | INV |
| 11/02/2023 | C | LPC5223001 | DEFONTAINE | OFB | GOFFROY | Chaumont | Exterieur zone | 1 | | Chevreuil |

| Données du Réseau | | | | | | | | | | |
|----------------------------------|------|--------------|-------------|-------------|----------------------------|-------------------------------|-----------------|--------|----------------------------|-----------|
| Date | Type | N° Référence | Nom | Organisme | Observateur | Commune | Massif | Nb idv | Espèce | Fiabilité |
| 11/02/2023 | V | LPV5223003 | AUJEAN | OFB | BIENVENU Arnaud | Doulaincourt-Saucourt | RONGEANT-ROGNON | 1 | | INV |
| 11/02/2023 | V | LPV5223004 | AUJEAN | OFB | DUJARDIN Wilson | Doulaincourt-Saucourt | RONGEANT-ROGNON | 1 | | INV |
| 10/03/2023 | V | LPV5223007 | CHAFFAUT | OFB | | Domremy-Landéville | RONGEANT-ROGNON | 1 | | R |
| 13/03/2023 | V | LPV5223008 | CHAFFAUT | OFB | | Noncourt-sur-le-Rongeant | RONGEANT-ROGNON | 1 | | R |
| 17/03/2023 | T | LPT5223009 | COURTAUT | OFB | Cédric SAUSSARD | Germay | RONGEANT-ROGNON | 1 | | INV |
| 29/03/2023 | P | LPP5223002 | CHAFFAUT | OFB | | Pressigny | Exterieur zone | | | NR |
| 06/04/2023 | P | LPP5223003 | CHAFFAUT | OFB | | Rançonnières | Exterieur zone | | | NR |
| 06/04/2023 | T | LPT5223008 | CHAFFAUT | OFB | | Rançonnières | Exterieur zone | 1 | | INV |
| 12/05/2023 | V | LPV5223009 | CHAFFAUT | OFB | | Épizon | RONGEANT-ROGNON | 1 | | R |
| 15/05/2023 | V | LPV5223010 | CHAFFAUT | OFB | | Domremy-Landéville | RONGEANT-ROGNON | 1 | | R |
| 30/05/2023 | V | LPV5223011 | AUJEAN | OFB | Rosita CARCELLER | Rançonnières | Exterieur zone | 1 | | INV |
| 04/07/2023 | V | LPV5223012 | COURTAUT | OFB | Arnaud HENRI | Vivey | Exterieur zone | 1 | | INV |
| 07/07/2023 | F | LPF5223001 | CORPET | PNFF | | Vivey | Exterieur zone | | | NR |
| 11/09/2023 | V | LPV5223014 | COURTAUT | OFB | Julien GIRARDOT | Thonnance-les-Moulins | RONGEANT-ROGNON | 1 | | INV |
| 14/09/2023 | V | LPV5223015 | COURTAUT | OFB | Jean-Christophe BURNEL | Sailly | RONGEANT-ROGNON | 1 | | INV |
| 08/10/2023 | V | LPV5223016 | CHAFFAUT | OFB | | Roches-Bettaincourt | RONGEANT-ROGNON | 1 | | R |
| 10/10/2023 | V | LPV5223013 | COURTAUT | OFB | MAYEUR Frédéric | Noncourt-sur-le-Rongeant | RONGEANT-ROGNON | 1 | | R |
| 22/10/2023 | T | LPT5223010 | COURTAUT | OFB | | Saint-Blin | RONGEANT-ROGNON | 1 | | INV |
| 22/10/2023 | V | LPV5223021 | COURTAUT | OFB | | Saint-Blin | RONGEANT-ROGNON | 1 | | INV |
| 23/10/2023 | V | LPV5223020 | CHAFFAUT | OFB | | Roches-Bettaincourt | RONGEANT-ROGNON | 1 | | R |
| 53 - MAYENNE | | | | | | | | | | |
| 17/03/2023 | C | LPC5323001 | LEMOINE | OFB | SARL La Babinière | Thorigné-en-Chamie | | | Chevreuil | NR |
| 12/09/2023 | V | LPV5323001 | LEMOINE | OFB | | Montsûrs-Saint-Cénére | Exterieur zone | 1 | | NR |
| 18/09/2023 | V | LPV5323002 | LARDEUX | OFB | | Saint-Pierre-sur-Orthe | Exterieur zone | 1 | | INV |
| 54 - MEURTHE-ET-MOSELLE | | | | | | | | | | |
| 10/11/2022 | P | LPP5422005 | GUEUGNEAU | OFB | | Liverdun | Exterieur zone | | | INV |
| 03/12/2022 | V | LPV5422005 | GUEUGNEAU | OFB | MORCEL Vincent | Noviant-aux-Prés | Exterieur zone | 1 | | INV |
| 16/12/2022 | T | LPT5422001 | GUEUGNEAU | OFB | Inconnu | Crézilles | Exterieur zone | 1 | | INV |
| 16/12/2022 | V | LPV5422001 | GUEUGNEAU | OFB | Inconnu | Crézilles | Exterieur zone | 1 | | INV |
| 03/04/2023 | F | LPF5423001 | GUEUGNEAU | OFB | | Neumaisons | Exterieur zone | | | NR |
| 13/04/2023 | F | LPF5423002 | DUHAUT | OFB | | Lachapelle | Exterieur zone | | Canis familiaris | NR |
| 55 - MEUSE | | | | | | | | | | |
| 06/11/2022 | V | LPV5522002 | MARULA | OFB | Plusieurs chasseurs postés | Montiers-sur-Saulx | Exterieur zone | 1 | | INV |
| 06/02/2023 | V | LPV5523001 | VAUTRIN | FDC | | Dagonville | Exterieur zone | 1 | | R |
| 21/02/2023 | P | LPP5523001 | VERNIER | OFB | | Dagonville | Exterieur zone | | Sus scrofa | NR |
| 29/09/2023 | V | LPV5523002 | MARULA | OFB | LEPAGE Thibaut | Dommartin-la-Montagne | Exterieur zone | 1 | | INV |
| 56 - MORBIHAN | | | | | | | | | | |
| 26/12/2022 | V | LPV5622003 | VARAGNAT | OFB | JOANNIC Alain | Theix-Noyal | Exterieur zone | 1 | | NR |
| 25/01/2023 | E | LPE5623002 | MARTIN | OFB | COLLIN Guy | Le Croisty | Exterieur zone | | | NR |
| 25/01/2023 | V | LPV5623001 | VARAGNAT | OFB | GOMIZ Jean-Philippe | Languidic | Exterieur zone | 1 | | NR |
| 27/02/2023 | E | LPE5623001 | VARAGNAT | OFB | RIAT Emmanuel | Le Saint | Exterieur zone | | | NR |
| 27/02/2023 | P | LPP5623001 | VARAGNAT | OFB | | Le Saint | Exterieur zone | | Canis familiaris | NR |
| 01/03/2023 | V | LPV5623008 | VANDEL | OFB | MORNET Simon | Saint-Dolay | Exterieur zone | 1 | | NR |
| 20/03/2023 | F | LPF5623001 | VARAGNAT | OFB | Thomas RAIFFE | Pleugriffet | Exterieur zone | | | NR |
| 20/03/2023 | T | LPT5623001 | VARAGNAT | OFB | Thomas RAIFFE | Pleugriffet | Exterieur zone | 1 | | INV |
| 30/03/2023 | V | LPV5623002 | VARAGNAT | OFB | LE BRAS David | Vannes | Exterieur zone | 1 | | INV |
| 01/04/2023 | V | LPV5623003 | VARAGNAT | OFB | LEPENHIZIC Marie | Quistinic | Exterieur zone | 1 | | NR |
| 19/05/2023 | V | LPV5623004 | VARAGNAT | OFB | | Ploërdut | Exterieur zone | 1 | | INV |
| 24/05/2023 | E | LPE5623003 | VARAGNAT | OFB | GUYON David | Ploërdut | Exterieur zone | | | NR |
| 24/05/2023 | E | LPE5623004 | VARAGNAT | OFB | EVANO Dominique | Quistinic | Exterieur zone | | | NR |
| 22/06/2023 | E | LPE5623005 | VARAGNAT | OFB | LE BAIL | Landévant | Exterieur zone | | | NR |
| 15/09/2023 | E | LPE5623006 | LEONE | OFB | LE BBAIL Daniella | Landévant | Exterieur zone | | | NR |
| 03/10/2023 | V | LPV5623005 | VARAGNAT | OFB | | Colpo | Exterieur zone | 1 | | NR |
| 11/10/2023 | E | LPE5623007 | ROBIN | OFB | SALVAR Gaëtan | Langonnet | Exterieur zone | | | R |
| 12/10/2023 | E | LPE5623008 | GAMARDE | OFB | SALVAR Gaëtan | Langonnet | Exterieur zone | | | R |
| 12/10/2023 | P | LPP5623002 | GAMARDE | OFB | | Langonnet | MONTS D'ARREE | | | NR |
| 14/10/2023 | E | LPE5623009 | VARAGNAT | OFB | LE POUL Françoise | Langonnet | Exterieur zone | | | NR |
| 57 - MOSELLE | | | | | | | | | | |
| 24/02/2023 | V | LPV5723001 | JEANLEBOEUF | DDT | SCHMITT Noé | PhilipPbourg | Exterieur zone | 1 | | INV |
| 06/03/2023 | V | LPV5723002 | THOMAS | OFB | EGLER | Hattigny | Exterieur zone | 1 | | INV |
| 09/07/2023 | V | LPV5723004 | THOMAS | OFB | Anonyme | Aspach | Exterieur zone | 1 | | INV |
| 23/09/2023 | V | LPV5723003 | LEROY | OFB | COLLET Eddy | Metz | Exterieur zone | 1 | | NR |
| 58 - NIEVRE | | | | | | | | | | |
| 09/11/2022 | T | LPT5822001 | DENISE | OFB | GRILLONNIER Jean Claude | Menestreau | Exterieur zone | 2 | | INV |
| 27/01/2023 | C | LPC5823001 | DENISE | OFB | BOUILLE | Poiseux | Exterieur zone | | | NR |
| 12/05/2023 | F | LPF5823001 | GIRAUD | OFB | | Donzy | Exterieur zone | | Chevreuil Vulpes vulpes | NR |
| 20/06/2023 | V | LPV5823003 | WAUQUIER | OFB | Lucas SOLLIER | Bona | Exterieur zone | 1 | | NR |
| 22/06/2023 | V | LPV5823002 | BOLLOTTE | ONF | Alexis MORIN | Raveau | Exterieur zone | 1 | | INV |
| 07/07/2023 | V | LPV5823004 | WAUQUIER | OFB | BLANGGER Michel | Donzy | Exterieur zone | 1 | | NR |
| 59 - NORD | | | | | | | | | | |
| 25/05/2023 | V | LPV5923001 | PECQUEUR | OFB | Maguin/Marchand | Bachant | Exterieur zone | 1 | | R |
| 18/06/2023 | V | LPV5923002 | SOURIAU | OFB | LEFEBVRE Eddy | Millam | Exterieur zone | 1 | | R |
| 07/07/2023 | C | LPC5923001 | SOURIAU | OFB | ANDRIES BERNARD | Cassel | Exterieur zone | | Chevreuil | INV |
| 12/09/2023 | V | LPV5923003 | SOURIAU | OFB | CAULIER Bertrand | Méringnies | Exterieur zone | 1 | | NR |
| 15/09/2023 | V | LPV5923004 | SOURIAU | OFB | PEPIN Joël | La Madeleine | Exterieur zone | 1 | | INV |
| 60 - OISE | | | | | | | | | | |
| 23/02/2023 | F | LPF6023001 | BLELOT | OFB | FOURNIER Pascal | Sarcus | Exterieur zone | | Vulpes vulpes | NR |
| 03/03/2023 | V | LPV6023001 | CRETTEL | OFB | AUBERT Laetitia | Vauciennes | Exterieur zone | 1 | | R |
| 12/03/2023 | C | LPC6023001 | PETZNY | OFB | SOHIER | Breuil-le-Vert | Exterieur zone | | Chevreuil | NR |
| 18/10/2023 | V | LPV6023002 | PETZNY | OFB | LAUGIER Pascal | Compiègne | Exterieur zone | 2 | | INV |
| 19/10/2023 | F | LPF6023002 | PETZNY | OFB | | Martincourt | Exterieur zone | | | En Cours |
| 61 - ORNE | | | | | | | | | | |
| 06/12/2022 | E | LPE6122009 | SAINT-LEGER | OFB | Bondoux | ainte-Gauburge-Sainte-Colombe | Exterieur zone | | | INV |
| 27/01/2023 | V | LPV6123001 | BORDEAU | OFB | GONCALVES Nolan | Gouffern en Auge | Exterieur zone | 1 | | INV |
| 10/04/2023 | E | LPE6123002 | CAZIN | OFB | M. DELIER | Tourouvre au Perche | Exterieur zone | | | R |
| 10/04/2023 | P | LPP6123001 | CAZIN | OFB | | Tourouvre au Perche | Exterieur zone | | | NR |
| 04/05/2023 | E | LPE6123001 | GERAULT | OFB | GOBEAUX Jean-Christophe | Ommoy | Exterieur zone | | | INV |
| 10/06/2023 | E | LPE6123003 | BROUSSARD | OFB | RAGUIN Fabien | Lonrai | Exterieur zone | | | R |
| 19/06/2023 | E | LPE6123005 | BEZANCON | OFB | BLANCHARD Florent | Val-au-Perche | Exterieur zone | | | INV |
| 18/09/2023 | E | LPE6123004 | TALGUEN | OFB | BLANCHARD | Val-au-Perche | Exterieur zone | | | NR |
| 30/10/2023 | F | LPF6123001 | DAUVIN | OFB | FLEURY Pascal | Joué-du-Plain | Exterieur zone | | Impossible | INV |
| 62 - PAS-DE-CALAIS | | | | | | | | | | |
| 21/02/2023 | P | LPP6223001 | ANDRE | OFB | SERREAU Yann | Achicourt | Exterieur zone | | Vulpes vulpes | NR |
| 19/06/2023 | E | LPE6223001 | SEILLIER | OFB | CRANLEU | Saint-Martin-Boulogne | Exterieur zone | | | NR |
| 63 - PUY-DE-DOME | | | | | | | | | | |
| 01/11/2022 | V | LPV6322022 | BERGOGNE | OFB | Themines Yvan | Chambon-sur-Lac | Exterieur zone | 1 | | NR |
| 07/11/2022 | P | LPP6322001 | LONGUESPE | OFB | DAMOUR François | Saint-Amant-Roche-Savine | Exterieur zone | | | NR |
| 08/11/2022 | F | LPF6322005 | BERGOGNE | OFB | | Saint-Amant-Roche-Savine | Exterieur zone | | Impossible | INV |
| 04/12/2022 | T | LPT6322005 | BARTHELEMY | FDC | | Le Brugeron | Exterieur zone | 1 | | INV |
| 04/01/2023 | F | LPF6323001 | THOMAS | RN CS | | Chastreix | Exterieur zone | | Impossible | INV |
| 11/03/2023 | V | LPV6323004 | PUISSAUE | OFB | | VilloSes | Exterieur zone | 1 | | INV |
| 12/03/2023 | T | LPT6323002 | TOUZAIN | OFB | CLOAREC Guillaume | Charensat | Exterieur zone | 1 | | INV |
| 12/03/2023 | V | LPV6323002 | PUISSAUE | OFB | | Charensat | Exterieur zone | 1 | | INV |
| 12/03/2023 | V | LPV6323003 | PUISSAUE | OFB | GIRODIAS YVAN | Charensat | Exterieur zone | 1 | | NR |
| 12/03/2023 | V | LPV6323005 | PUISSAUE | OFB | | VilloSes | Exterieur zone | 1 | | NR |
| 14/03/2023 | T | LPT6323001 | PUISSAUE | OFB | | Charensat | Exterieur zone | 1 | | INV |
| 14/03/2023 | V | LPV6323001 | TOUZAIN | OFB | CLOAREC Guillaume | Charensat | Exterieur zone | 1 | | R |
| 17/03/2023 | P | LPP6323001 | BLANCHON | OFB | | Charensat | Exterieur zone | | Canis familiaris | NR |
| 14/05/2023 | V | LPV6323008 | PUISSAUE | OFB | ORCIERE Thierry | Lezoux | Exterieur zone | 1 | | R |
| 15/05/2023 | C | LPC6323001 | BARTHELEMY | FDC | BRIGOLLE Y | Égissolles | Exterieur zone | | Chevreuil | NR |
| 15/06/2023 | V | LPV6323007 | DAURIAT | Particulier | | Ambert | Exterieur zone | 1 | | INV |
| 03/07/2023 | P | LPP6323002 | PEGEAUD | OFB | CHAMARET | Égissolles | Exterieur zone | | Felis catus | NR |
| 01/08/2023 | V | LPV6323006 | BLANCHON | OFB | DANTHONY N | Sauzet-le-Froid | Exterieur zone | 2 | | INV |
| 28/10/2023 | P | LPP6323003 | PUISSAUE | OFB | | Trémouille-Saint-Loup | Exterieur zone | | | NR |
| 64 - PYRENEES-ATLANTIQUES | | | | | | | | | | |
| 03/11/2022 | V | LPV6422035 | HORGASSAN | OFB | PEYROUTET André | Arbus | Exterieur zone | 1 | | NR |

| Données du Réseau | | | | | | | | | | |
|---------------------------------|------|--------------|------------------|-----------------------|-----------------------------------|----------------------------------|--------------------|--------|------------------|------------------|
| Date | Type | N° Référence | Nom | Organisme | Observateur | Commune | Massif | Nb idv | Espèce | Fiabilité |
| 06/11/2022 | V | LPV6422037 | LUBET | OFB | GUARDES Marc | Arthez-de-Béarn | | 1 | | NR |
| 12/11/2022 | V | LPV6422038 | HACALA | OFB | DUBOIS Christian | Arthez-de-Béarn | | 1 | | INV |
| 24/11/2022 | T | LPT6422010 | LABEDE | OFB | | Asson | | 1 | | INV |
| 24/11/2022 | V | LPV6422036 | LUBET | OFB | AMBROISE David | Arthez-de-Béarn | | 1 | | NR |
| 24/11/2022 | V | LPV6422039 | DUCHATEAU | OFB | MIQUET Christophe | Bruges-Capbis-Mifaget | | 1 | | NR |
| 27/11/2022 | V | LPV6422040 | LUBET | OFB | | Louvie-Soubiron | | 1 | | R |
| 10/12/2022 | V | LPV6422001 | MELET | OFB | ROUSSET Marion | Asson | | 1 | | R |
| 06/01/2023 | T | LPT6423002 | GIPOULOUX | PNP | CAMVIEL Roland | Borce | | 1 | | NR |
| 08/01/2023 | V | LPV6423003 | LUBET | OFB | | Asson | | 1 | | R |
| 11/01/2023 | V | LPV6423002 | MELET | OFB | ROUSSET Marion | Asson | | 1 | | R |
| 02/02/2023 | F | LPF6423002 | LUCCHINI | OFB | HARITCHABALET | Sainte-Colome | | | | En Cours |
| 03/02/2023 | V | LPV6423008 | MELET | OFB | | Louvie-Juzon | | 1 | | R |
| 19/02/2023 | V | LPV6423009 | MELET | OFB | | Louvie-Juzon | | 1 | | R |
| 22/02/2023 | V | LPV6423004 | LUCCHINI | OFB | MATEO Pascal | Gelos | | 1 | | NR |
| 31/03/2023 | V | LPV6423010 | HORGASSAN | OFB | | Louvie-Juzon | | 1 | | R |
| 10/04/2023 | V | LPV6423011 | LABEDE | OFB | | Louvie-Juzon | | 1 | | R |
| 26/04/2023 | T | LPT6423003 | AURIA | ONF | | Louvie-Juzon | | 1 | | R |
| 27/04/2023 | V | LPV6423007 | ANDRE | PNP | DARRIEUX S | | | 1 | | NR |
| 30/04/2023 | V | LPV6423013 | DUCHATEAU | OFB | JOIGNANT Jean-Pierre | Ogeu-les-Bains | | 1 | | NR |
| 30/06/2023 | V | LPV6423012 | DUCHATEAU | OFB | | Louvie-Juzon | | 1 | | R |
| 20/07/2023 | V | LPV6423014 | MELET | OFB | ROUSSET Marion | Louvie-Soubiron | | 1 | | R |
| 27/07/2023 | V | LPV6423015 | DUCHATEAU | OFB | CANTEGREL Luc | Louvie-Soubiron | | 1 | | R |
| 10/08/2023 | V | LPV6423018 | DUCHATEAU | OFB | Luc CANTEGREL | Louvie-Soubiron | | 1 | | R |
| 24/08/2023 | V | LPV6423024 | LUBET | OFB | | Louvie-Soubiron | | 1 | | R |
| 25/08/2023 | V | LPV6423017 | PARENT | OFB | VAN VYNCKT Elodie | Denguin | | 1 | | NR |
| 26/08/2023 | V | LPV6423016 | DUCHATEAU | OFB | CANTEGREL Luc | Louvie-Soubiron | | 1 | | R |
| 30/08/2023 | V | LPV6423019 | DUCHATEAU | OFB | CANTEGREL Luc | Louvie-Soubiron | | 1 | | R |
| 19/09/2023 | F | LPF6423001 | LUBET | OFB | | Lescun | | | Canis familiaris | NR |
| 08/10/2023 | V | LPV6423021 | LUBET | OFB | MONNEYRON Cyril | Bouillon | | 1 | | INV |
| 24/10/2023 | V | LPV6423023 | LUBET | OFB | | Louvie-Soubiron | | 1 | | R |
| 24/10/2023 | V | LPV6423025 | LUBET | OFB | | Louvie-Soubiron | | 1 | | R |
| 26/10/2023 | V | LPV6423022 | LUBET | OFB | | Louvie-Soubiron | | 1 | | R |
| 29/10/2023 | V | LPV6423020 | GIPOULOUX | PNP | GENEBES Blandine | Louvie-Soubiron | | 1 | | INV |
| 65 - HAUTES-PYRENEES | | | | | | | | | | |
| 01/11/2022 | V | LPV6522026 | STEINMETZ | OFB | DDT65 | Barèges | Exterieur zone | 3 | | NR |
| 07/11/2022 | V | LPV6522024 | STEINMETZ | OFB | LAPIERRE Damien | Salles | BEARN | 1 | | R |
| 08/11/2022 | V | LPV6522023 | RENOU | OFB | cassan didier | Agos-Vidalos | Exterieur zone | 1 | | INV |
| 10/11/2022 | T | LPT6522010 | RENOU | OFB | saint martin frederic | Germis-sur-l'Oussouet | Exterieur zone | 1 | | INV |
| 26/11/2022 | F | LPF6522008 | ALCAIDE | OFB | | Ourdon | HAUTACAM | | Canis lupus | R |
| 26/11/2022 | T | LPT6522012 | ALCAIDE | OFB | | Ourdon | HAUTACAM | 1 | | INV |
| 27/11/2022 | C | PC6522001 | GONZALEZ | OFB | bourdette | Germis-sur-l'Oussouet | HAUTACAM | | Chevreuil | INV |
| 01/12/2022 | T | LPT6522011 | GONZALEZ | OFB | FARIN Thierry | Bareilles | Exterieur zone | 1 | | INV |
| 05/12/2022 | T | LPT6522013 | DUHAYER | OFB | | Aucun | BEARN | 1 | | INV |
| 05/12/2022 | U | LPV6522001 | DUHAYER | OFB | | Aucun | BEARN | 1 | | Canis sp. |
| 12/12/2022 | V | LPV6522025 | RENOU | OFB | Laplagne | Loucrup | Exterieur zone | 1 | | INV |
| 30/12/2022 | F | LPF6522001 | RENOU | OFB | COY Jerome | Salles | Exterieur zone | 1 | | INV |
| 05/01/2023 | V | LPV6523001 | RENOU | OFB | LAPIERRE Damien | Salles | BEARN | 1 | | R |
| 03/02/2023 | C | PC6523001 | BARBE | PNP | | Aucun | BEARN | | Chevreuil | INV |
| 08/03/2023 | T | LPT6523001 | EIRREIRA DA COST | OFB | Turs Gavarnie | Gavarnie-Gèdre | Exterieur zone | 1 | | NR |
| 08/03/2023 | T | LPT6523002 | EIRREIRA DA COST | OFB | aucun | Juncalas | Exterieur zone | 1 | | NR |
| 08/03/2023 | U | LPV6523001 | EIRREIRA DA COST | OFB | Turs gavarnie | Gavarnie-Gèdre | Exterieur zone | | Canis familiaris | NR |
| 10/03/2023 | V | LPV6523002 | DIARD | OFB | DELAUNE Frédéric | Vic-en-Bigorre | Exterieur zone | 3 | | NR |
| 20/03/2023 | V | LPV6523004 | DE LA PENA | OFB | VIGNAUX Jerome | Esparrros | Exterieur zone | 1 | | NR |
| 28/03/2023 | V | LPV6523003 | GONZALEZ | OFB | GAMBIN Bruno | Hèches | Exterieur zone | 1 | | INV |
| 24/04/2023 | V | LPV6523005 | DUHAYER | OFB | | Ferrières | BEARN | 1 | | INV |
| 23/06/2023 | V | LPV6523006 | RENOU | OFB | LAPIERRE Damien | Salles | BEARN | 1 | | INV |
| 11/07/2023 | V | LPV6523008 | ALCAIDE | OFB | NABES Jerome | Bagnères-de-Bigorre | Exterieur zone | 1 | | NR |
| 15/07/2023 | F | LPF6523001 | KRILOFF | OFB | QUESSETTE Sebastien | Gazost | HAUTACAM | | Canis familiaris | NR |
| 15/07/2023 | V | LPV6523010 | RENOU | OFB | LAPIERRE Damien | Salles | BEARN | 1 | | INV |
| 23/07/2023 | P | LPV6523001 | DESBARAX | OFB | | Ferrère | Exterieur zone | | Canis familiaris | INV |
| 23/07/2023 | V | LPV6523007 | DESBARAX | OFB | BORA Christian | Ferrère | Exterieur zone | 1 | | INV |
| 25/07/2023 | V | LPV6523009 | RENOU | OFB | | Ferrières | BEARN | 1 | | R |
| 07/09/2023 | V | LPV6523011 | RENOU | OFB | Lapierre | Saint-Pé-de-Bigorre | BEARN | 1 | | R |
| 09/09/2023 | V | LPV6523014 | LAPIERRE | Maison de la Réserve | | Salles | BEARN | 1 | | R |
| 26/09/2023 | V | LPV6523012 | DUHAYER | OFB | | Ferrières | BEARN | 1 | | INV |
| 04/10/2023 | V | LPV6523013 | DUHAYER | OFB | | Ferrières | BEARN | 1 | | INV |
| 17/10/2023 | F | LPF6523002 | RENOU | OFB | FORGUES Natahalie | Génos | Exterieur zone | | Canis familiaris | NR |
| 21/10/2023 | F | LPF6523003 | ALCAIDE | OFB | | Salles | Exterieur zone | | Canis familiaris | NR |
| 66 - PYRENEES-ORIENTALES | | | | | | | | | | |
| 06/11/2022 | D | LPD6622001 | PETIT | OFB | MARTIN Stépha,ie | joustrine-Villeneuve-des-Escal | CARLIT_CAMPARDOS | | | NR |
| 11/11/2022 | V | LPV6622078 | CAMINADE | Particulier | | Angoustrine-Villeneuve-des-Escal | CARLIT_CAMPARDOS | 1 | | R |
| 02/12/2022 | V | LPV6622077 | CAMINADE | Particulier | | Angoustrine-Villeneuve-des-Escal | CARLIT_CAMPARDOS | 1 | | R |
| 03/12/2022 | V | LPV6622001 | LATOURE | ONF | | Laroque-des-Albères | LES ALBERES | 1 | | INV |
| 12/12/2022 | V | LPV6622002 | LATOURE | ONF | | Laroque-des-Albères | LES ALBERES | 1 | | INV |
| 14/12/2022 | V | LPV6622080 | FARRERO | Assoc. des Louvetiers | | Porta | CARLIT_CAMPARDOS | 1 | | INV |
| 16/12/2022 | V | LPV6622006 | CAMINADE | Particulier | | Angoustrine-Villeneuve-des-Escal | CARLIT_CAMPARDOS | 1 | | R |
| 27/12/2022 | V | LPV6622005 | CAMINADE | Particulier | | Angoustrine-Villeneuve-des-Escal | CARLIT_CAMPARDOS | 1 | | R |
| 01/01/2023 | V | LPV6623003 | LATOURE | ONF | | Laroque-des-Albères | LES ALBERES | 1 | | R |
| 11/01/2023 | V | LPV6623012 | VICTOR | Particulier | | Porta | CARLIT_CAMPARDOS | 1 | | R |
| 15/01/2023 | V | LPV6623006 | DELMAS | Particulier | | Dorres | CARLIT_CAMPARDOS | 1 | | INV |
| 16/01/2023 | V | LPV6623004 | LATOURE | ONF | | Laroque-des-Albères | LES ALBERES | 1 | | R |
| 30/01/2023 | U | LPV6623001 | GAILHAC | OFB | | Sorède | LES ALBERES | 1 | | Canis familiaris |
| 03/02/2023 | V | LPV6623005 | LAMPREAVE | Particulier | ? | Porta | CARLIT_CAMPARDOS | 1 | | R |
| 04/03/2023 | V | LPV6623008 | LATOURE | ONF | | Laroque-des-Albères | LES ALBERES | 1 | | INV |
| 06/03/2023 | F | LPF6623001 | ANDRE | FRNC | HIENNE Amélie | Mosset | MADRES_BOUCHEVILLE | | Canis lupus | R |
| 06/03/2023 | V | LPV6623007 | BINDER | OFB | inconnu | Fonttrabouise | CARLIT_CAMPARDOS | 1 | | INV |
| 07/03/2023 | V | LPV6623011 | VICTOR | Particulier | | Porta | CARLIT_CAMPARDOS | 1 | | R |
| 20/03/2023 | T | LPT6623001 | READO | OFB | Berto | Les Cluses | Exterieur zone | 1 | | INV |
| 26/03/2023 | V | LPV6623009 | BINDER | OFB | MORICHE Joxean | Enveitg | CARLIT_CAMPARDOS | 1 | | R |
| 31/03/2023 | C | PC6623001 | DOUTRES | Particulier | CABALLERO David | joustrine-Villeneuve-des-Escal | CARLIT_CAMPARDOS | | Cerf élaphe | NR |
| 29/04/2023 | V | LPV6623010 | LAMPREAVE | Particulier | Mora Lores Javier | Porté-Puymorens | CARLIT_CAMPARDOS | 1 | | R |
| 30/05/2023 | V | LPV6623013 | LATOURE | ONF | | Laroque-des-Albères | LES ALBERES | 1 | | R |
| 06/06/2023 | F | LPF6623003 | BINDER | OFB | SAEZ Boris | Enveitg | CARLIT_CAMPARDOS | 1 | | Canis lupus |
| 16/06/2023 | V | LPV6623016 | VICTOR | Particulier | | Porta | CARLIT_CAMPARDOS | 1 | | R |
| 19/06/2023 | V | LPV6623014 | BINDER | OFB | Mazurek Vincent | Formiguières | CARLIT_CAMPARDOS | 1 | | R |
| 02/07/2023 | V | LPV6623015 | BERJOUAN | Particulier | VERCHER Grégoire | Canohès | Exterieur zone | 1 | | NR |
| 07/09/2023 | V | LPV6623026 | VICTOR | Particulier | | Porta | CARLIT_CAMPARDOS | 1 | | R |
| 15/09/2023 | F | LPF6623006 | BINDER | OFB | SAEZ Boris | Dorres | CARLIT_CAMPARDOS | | Canis lupus | R |
| 16/09/2023 | F | LPF6623004 | BINDER | OFB | SAEZ Boris | Enveitg | CARLIT_CAMPARDOS | | Canis lupus | R |
| 22/09/2023 | V | LPV6623018 | VICTOR | Particulier | | Porta | CARLIT_CAMPARDOS | 1 | | R |
| 22/09/2023 | V | LPV6623027 | VICTOR | Particulier | | Porta | CARLIT_CAMPARDOS | 1 | | R |
| 24/09/2023 | F | LPF6623005 | BINDER | OFB | | Enveitg | CARLIT_CAMPARDOS | | Vulpes vulpes | NR |
| 30/09/2023 | V | LPV6623019 | VICTOR | Particulier | | Porta | CARLIT_CAMPARDOS | 1 | | R |
| 30/09/2023 | V | LPV6623028 | VICTOR | Particulier | | Porta | CARLIT_CAMPARDOS | 1 | | R |
| 10/10/2023 | F | LPF6623002 | CAMINADE | Particulier | | Dorres | CARLIT_CAMPARDOS | | Canis familiaris | NR |
| 17/10/2023 | F | LPF6623007 | VICTOR | Particulier | | Enveitg | CARLIT_CAMPARDOS | | Vulpes vulpes | NR |
| 21/10/2023 | V | LPV6623036 | MALGOUYRES | ONF | | Mosset | MADRES_BOUCHEVILLE | 2 | | INV |
| 21/10/2023 | V | LPV6623038 | MALGOUYRES | ONF | | Mosset | MADRES_BOUCHEVILLE | 1 | | INV |
| 26/10/2023 | V | LPV6623017 | READO | OFB | CASEMITJANA Denis | Bolquère | CARLIT_CAMPARDOS | 1 | | NR |
| 67 - BAS-RHIN | | | | | | | | | | |
| 01/11/2022 | V | LPV6722033 | PREISEMANN | ONF | Mme DELMOULY | Mollkirch | Exterieur zone | 1 | | INV |
| 13/11/2022 | F | LPF6722008 | DUTT | OFB | | Obersulzbach | Exterieur zone | | | INV |
| 26/11/2022 | V | LPV6722034 | PREISEMANN | ONF | CLAUDE julien | Bourg-Bruche | Exterieur zone | 1 | | INV |
| 19/12/2022 | T | LPT6722001 | PREISEMANN | ONF | thomas? (partenaire Trendel Eric) | Ranrupt | Exterieur zone | 2 | | INV |
| 30/01/2023 | V | LPV6723001 | KINTZ | OFB | WENDLING Vincent | Uttwiller | Exterieur zone | 1 | | INV |
| 04/04/2023 | V | LPV6723002 | OZANON | OFB | | Zeinheim | Exterieur zone | 1 | | R |
| 04/04/2023 | V | LPV6723003 | OZANON | OFB | | Willgothheim | Exterieur zone | 1 | | NR |
| 20/04/2023 | V | LPV6723004 | OZANON | OFB | Franck FORTIN | Kuttolsheim | Exterieur zone | 1 | | INV |

| Données du Réseau | | | | | | | | | | | |
|----------------------------|------|--------------|--------------|-----------------------|---------------------------|-----------------------------|-----------------|--------|------------------|-----------|----------|
| Date | Type | N° Référence | Nom | Organisme | Observateur | Commune | Massif | Nb idv | Espèce | Fiabilité | |
| 27/08/2023 | V | LPV6723005 | DUTT | OFB | | Weiterswiller | Extérieur zone | 1 | | INV | |
| 24/09/2023 | V | LPV6723006 | OZANON | OFB | | Le Hohwald | Extérieur zone | 1 | | INV | |
| 25/09/2023 | V | LPV6723007 | OZANON | OFB | | Le Hohwald | Extérieur zone | 1 | | INV | |
| 08/10/2023 | V | LPV6723008 | DUTT | OFB | dibling Cyril | Grendelbruch | Extérieur zone | 1 | | INV | |
| 14/10/2023 | V | LPV6723009 | OZANON | OFB | | Cosswiller | Extérieur zone | 1 | | INV | |
| 25/10/2023 | F | LPF6723001 | DUTT | OFB | charpentier | La Petite-Pierre | Extérieur zone | | | | En cours |
| 68 - HAUT-RHIN | | | | | | | | | | | |
| 03/11/2022 | C | LPC6822002 | BRAUNER | ONF | | Lintal | HAUTES-VOSGES | | Cerf élaphe | INV | |
| 03/01/2023 | F | LPF6823001 | POIROT | DDT | Vasseur Jeanne | Sondemach | HAUTES-VOSGES | | | NR | |
| 01/02/2023 | S | LPS6823001 | DUSAILLANT | FDC | | Geishouse | HAUTES-VOSGES | | Canis familiaris | NR | |
| 01/02/2023 | T | LPT6823001 | DUSAILLANT | FDC | | Geishouse | HAUTES-VOSGES | 1 | | NR | |
| 02/03/2023 | V | LPV6823001 | MUTEL | OFB | Jean-Marc | Sainte-Croix-aux-Mines | HAUTES-VOSGES | | | NR | |
| 02/04/2023 | V | LPV6823002 | MUTEL | OFB | DELACOUR Edouard | Heiteren | Extérieur zone | 1 | | INV | |
| 20/06/2023 | V | LPV8823003 | WILSIUS | ONF | PIERRON Frédéric | Ban-de-Laveline | HAUTES-VOSGES | 1 | | INV | |
| 16/10/2023 | V | LPV6823004 | GIROD | OFB | | Ranspach | HAUTES-VOSGES | 1 | | INV | |
| 27/10/2023 | C | LPC6823001 | HEIN | OFB | STRICH André | Schweighouse-Thann | HAUTES-VOSGES | | Chevreuil | INV | |
| 69 - RHÔNE | | | | | | | | | | | |
| 08/11/2022 | V | LPV6922001 | DAILLY | FDC | FRAYSSE Bernard | Dardilly | Extérieur zone | 1 | | NR | |
| 19/01/2023 | T | LPT6923001 | TANNEUR | APN | | Lamure-sur-Azergues | Extérieur zone | 2 | | NR | |
| 18/03/2023 | V | LPV6923001 | GENIN | ONF | | Lamure-sur-Azergues | Extérieur zone | 1 | | R | |
| 18/03/2023 | V | LPV6923005 | TANNEUR | APN | | Vaux-en-Beaujolais | Extérieur zone | 1 | | R | |
| 02/04/2023 | V | LPV6923006 | CHANTEREAU | OFB | FLACH'GREEN ENVIRONNEMENT | Genas | Extérieur zone | 1 | | R | |
| 05/04/2023 | V | LPV6923007 | CHANTEREAU | OFB | FLACH'GREEN ENVIRONNEMENT | Genas | Extérieur zone | 1 | | R | |
| 02/06/2023 | V | LPV6923003 | GENIN | ONF | | Rivolet | Extérieur zone | 1 | | R | |
| 02/06/2023 | V | LPV6923004 | CHANTEREAU | OFB | OLIVEIRA Brayon | Ecully | Extérieur zone | 1 | | INV | |
| 04/06/2023 | V | LPV6923002 | MAZET | Agriculteur - Eleveur | noyol | Saint-Forgeux | Extérieur zone | 1 | | NR | |
| 70 - HAUTE-SAONE | | | | | | | | | | | |
| 19/12/2022 | P | LPP7022001 | ORY | OFB | | Montureux-lès-Baulay | Extérieur zone | | Canis familiaris | NR | |
| 02/04/2023 | V | LPV7023001 | BENEDETTO | FDC | FRACHEBOIS | Villers-le-Sec | Extérieur zone | 2 | | NR | |
| 71 - SAONE-ET-LOIRE | | | | | | | | | | | |
| 05/11/2022 | F | LPF7122007 | BOURGOING | OFB | BIALOU | Verzé | | | | INV | |
| 05/11/2022 | F | LPF7122008 | BOURGOING | OFB | BIALOU | Cluny | | | | INV | |
| 05/11/2022 | T | LPT7122018 | PATAY | OFB | | Villeneuve-en-Montagne | Extérieur zone | 1 | | INV | |
| 06/11/2022 | F | LPF7122005 | BOURGOING | OFB | | Cluny | Extérieur zone | | Impossible | INV | |
| 06/11/2022 | F | LPF7122006 | BONNETAIN | Eleveur | | Laizé | Extérieur zone | | Impossible | INV | |
| 19/11/2022 | V | LPV7122001 | BOURGOING | OFB | DUPLESSIS SERGE | Cluny | Extérieur zone | 2 | | INV | |
| 30/11/2022 | V | LPV7122002 | BONNEFOY | OFB | Bouton Roland | Saint-Vincent-Bragny | Extérieur zone | 1 | | INV | |
| 13/12/2022 | V | LPV7122029 | GUILLEMET | OFB | MARTIN Pierre Yves | Uxeau | Extérieur zone | 1 | | INV | |
| 20/12/2022 | C | LPC7122004 | DUFOR | ONF | BOHAIN | Le Creusot | Extérieur zone | | Chevreuil | NR | |
| 01/01/2023 | C | LPC7123001 | CHENESSEAU | OFB | alexandre mallet | Saint-Martin-de-Salency | Extérieur zone | | Sanglier | NR | |
| 10/01/2023 | F | LPF7123001 | BONNEFOY | OFB | BLANCHARD François | La Vineuse sur Fregande | Extérieur zone | | Vulpes vulpes | NR | |
| 15/01/2023 | V | LPV7123003 | GREMILLON | FDC | VERRIEN VALETIN | Saint-Rémy | Extérieur zone | 1 | | R | |
| 15/01/2023 | V | LPV7123004 | GREMILLON | FDC | CYRILLE MONTAGNE | Givry | Extérieur zone | 1 | | INV | |
| 10/02/2023 | T | LPT7123001 | AVIGNON | OFB | GALOCHE Cédric | Châtenoy-le-Royal | Extérieur zone | 1 | | INV | |
| 14/02/2023 | P | LPP7123001 | GOULON-ROY | OFB | | Marcilly-la-Gueurce | Extérieur zone | | | NR | |
| 05/03/2023 | V | LPV7123005 | BONNEFOY | OFB | LARAGE Clement | Ciry-le-Noble | Extérieur zone | 1 | | INV | |
| 07/03/2023 | C | LPC7123002 | PALANCHON | OFB | | Saint-Usuge | Extérieur zone | | Chevreuil | NR | |
| 29/03/2023 | V | LPV7123006 | BOURGOING | OFB | CELESTIN Clément | Saint-Léger-du-Bois | Extérieur zone | 1 | | INV | |
| 31/03/2023 | F | LPF7123002 | AVIGNON | OFB | LUNEAU J | Saint-Gervais-sur-Couches | Extérieur zone | | Canis sp. | NR | |
| 06/04/2023 | F | LPF7123003 | LACONDEMINNE | OFB | | Fley | Extérieur zone | | Impossible | NR | |
| 16/04/2023 | V | LPV7123010 | DURAND | OFB | | Dompierre-les-Ormes | Extérieur zone | 1 | | R | |
| 23/04/2023 | V | LPV7123014 | CHENESSEAU | OFB | LL | Cruzille | Extérieur zone | 1 | | R | |
| 28/04/2023 | V | LPV7123007 | BONNETAIN | Eleveur | seguin emilie | La Chapelle-sous-Brancion | Extérieur zone | 1 | | INV | |
| 28/04/2023 | V | LPV7123008 | BONNEFOY | OFB | GATILLE Clémence | Dompierre-les-Ormes | Extérieur zone | 1 | | INV | |
| 02/05/2023 | V | LPV7123009 | BONNETAIN | Eleveur | Guery Romain | Cluny | Extérieur zone | 1 | | INV | |
| 03/05/2023 | D | LPD7123001 | | | | Fontenay | Extérieur zone | | Canis lupus | R | |
| 05/05/2023 | V | LPV7123011 | BONNETAIN | Eleveur | mondange vincent | Verzé | Extérieur zone | 1 | | INV | |
| 17/05/2023 | C | LPC7123003 | GOULON-ROY | OFB | M. NAULIN | Amanzé | Extérieur zone | | Chevreuil | INV | |
| 22/05/2023 | T | LPT7123002 | BONNETAIN | Eleveur | L.Beaubernard | Blanzay | Extérieur zone | 1 | | INV | |
| 02/06/2023 | V | LPV7123016 | COMMEGRAIN | OFB | | Marcilly-lès-Buxy | Extérieur zone | 1 | | R | |
| 04/06/2023 | V | LPV7123012 | GOULON-ROY | OFB | LAGRANGE Frederic | Pressy-sous-Dondin | Extérieur zone | 1 | | INV | |
| 06/06/2023 | V | LPV7123017 | MORIZOT | OFB | CADOT Michel | Mazille | Extérieur zone | 1 | | NR | |
| 19/06/2023 | V | LPV7123013 | LESCENE | ONF | | Sully | Extérieur zone | 1 | | R | |
| 21/06/2023 | V | LPV7123019 | BONNEFOY | OFB | REGLOIS François | Brandon | Extérieur zone | 1 | | NR | |
| 07/07/2023 | C | LPC7123004 | BONNEFOY | OFB | M.MARTIN (Vétérinaire) | Génélard | Extérieur zone | 1 | Chevreuil | INV | |
| 22/07/2023 | V | LPV7123018 | BOURGOING | OFB | MME MICHELOT | Morey | Extérieur zone | 1 | | INV | |
| 08/08/2023 | V | LPV7123015 | BOURGOING | OFB | DOUX Geoffrey | Saint-Bérain-sur-Dheune | Extérieur zone | 1 | | R | |
| 24/08/2023 | H | LPH7123001 | BOURGOING | OFB | GAUTHE Lydie | Morey | Extérieur zone | 1 | | INV | |
| 07/09/2023 | V | LPV7123043 | BONNETAIN | Eleveur | Bonzi Yohan | Cormatin | Extérieur zone | 1 | | INV | |
| 18/09/2023 | V | LPV7123020 | AVIGNON | OFB | GORJUX Romain | Villeneuve-en-Montagne | Extérieur zone | 1 | | INV | |
| 19/09/2023 | H | LPH7123002 | AVIGNON | OFB | GORJUX Romain | Villeneuve-en-Montagne | Extérieur zone | | | NR | |
| 19/09/2023 | H | LPH7123003 | AVIGNON | OFB | GORJUX Romain | Villeneuve-en-Montagne | Extérieur zone | | | NR | |
| 19/09/2023 | V | LPV7123032 | AVIGNON | OFB | GORJUX Romain | Villeneuve-en-Montagne | Extérieur zone | 1 | | INV | |
| 23/09/2023 | V | LPV7123021 | BONNEFOY | OFB | RONDARD Charlotte | Mary | Extérieur zone | 1 | | INV | |
| 25/09/2023 | V | LPV7123022 | AVIGNON | OFB | | Morey | Extérieur zone | 1 | | R | |
| 28/09/2023 | V | LPV7123023 | GREMILLON | FDC | BERTHOU Patrice | Mercurey | Extérieur zone | 1 | | INV | |
| 09/10/2023 | P | LPP7123002 | DURAND | OFB | | Morey | Extérieur zone | | | NR | |
| 10/10/2023 | V | LPV7123024 | PALANCHON | OFB | PUBIN André | Sainte-Croix | Extérieur zone | 1 | | NR | |
| 12/10/2023 | V | LPV7123025 | AVIGNON | OFB | Joël LABRUYERE | Villeneuve-en-Montagne | Extérieur zone | 1 | | INV | |
| 13/10/2023 | V | LPV7123026 | AVIGNON | OFB | | Morey | Extérieur zone | 1 | | R | |
| 14/10/2023 | F | LPF7123005 | BOURGOING | OFB | PELLETIER EMMANUEL | Mont-Saint-Vincent | | | Vulpes vulpes | NR | |
| 14/10/2023 | F | LPF7123006 | BOURGOING | OFB | PELLETIER EMMANUEL | Mont-Saint-Vincent | | | Canis familiaris | NR | |
| 14/10/2023 | P | LPP7123005 | BOURGOING | OFB | PELLETIER Emmanuel | Mont-Saint-Vincent | | | | NR | |
| 14/10/2023 | V | LPV7123041 | BOURGOING | OFB | PELLETIER Emmanuel | Mont-Saint-Vincent | | 2 | | NR | |
| 21/10/2023 | V | LPV7123027 | BONNEFOY | OFB | LAMBERT Samuel | Bissy-sur-Fley | Extérieur zone | 1 | | INV | |
| 21/10/2023 | V | LPV7123028 | BONNEFOY | OFB | PAUPY Sophia | Bissy-sur-Fley | Extérieur zone | 1 | | INV | |
| 25/10/2023 | V | LPV7123029 | GOULON-ROY | OFB | AUDEY David | Verosvres | Extérieur zone | 1 | | INV | |
| 30/10/2023 | V | LPV7123031 | GOULON-ROY | OFB | BERLAND Bastien | La Guiche | Extérieur zone | 1 | | INV | |
| 72 - SARTHE | | | | | | | | | | | |
| 16/02/2023 | E | LPE7223002 | BICHON | OFB | LHOMMEAU | Parigné-le-Pôlin | | | | INV | |
| 12/05/2023 | E | LPE7223001 | LANDELLE | OFB | REGNER | Vion | | | | NR | |
| 12/05/2023 | T | LPT7223001 | LANDELLE | OFB | | Vion | | | | INV | |
| 27/08/2023 | V | LPV7223001 | PIOGER | OFB | Mesnival | Saint-Célerin | Extérieur zone | 1 | | NR | |
| 73 - SAVOIE | | | | | | | | | | | |
| 01/11/2022 | V | LPV7322532 | BENARD | ONF | | Saint-André | MAURIENNE | 1 | | R | |
| 01/11/2022 | V | LPV7322566 | GARDET | ONF | FILLET-COCHE | La Giettaz | ARAVIS | 1 | | R | |
| 02/11/2022 | V | LPV7322585 | TRONEL | OFB | | La Châtel | LA TOUR | 3 | | R | |
| 04/11/2022 | V | LPV7322503 | TRONEL | OFB | BOZON T | Saint-Colomban-des-Villards | VILLARDS | 4 | | R | |
| 05/11/2022 | C | LPC7322025 | GREILLER | OFB | | Jarsy | BAUGES_2 | | | R | |
| 05/11/2022 | C | LPC7322026 | GERARDIN | ONF | DUPONT P | Pralognan-la-Vanoise | PRALO | | Chamois | R | |
| 05/11/2022 | F | LPF7322233 | ROYET | Particulier | | La Giettaz | ARAVIS | | Cerf élaphe | R | |
| 05/11/2022 | T | LPT7322099 | GREILLER | OFB | | Jarsy | BAUGES_2 | 5 | | R | En Cours |
| 05/11/2022 | T | LPT7322100 | GERARDIN | ONF | | Pralognan-la-Vanoise | PRALO | 2 | | R | |
| 06/11/2022 | V | LPV7322533 | BENARD | ONF | | Bonvillard | GRAND_ARC | 7 | | R | |
| 07/11/2022 | T | LPT7322101 | VIARD-CRETAT | Particulier | | La Table | BELLEDONNE_NORD | 5 | | R | |
| 08/11/2022 | V | LPV7322613 | DAVIOT | CEN | | Vimines | EPINE | 1 | | R | |
| 10/11/2022 | V | LPV7322608 | MUFFAT-JOLY | OFB | | Saint-Nicolas-la-Chapelle | ARAVIS | 2 | | R | |
| 12/11/2022 | V | LPV7322534 | MARECHAL | OFB | | La Thuile | Extérieur zone | 1 | | R | |
| 15/11/2022 | F | LPF7322251 | HENRY | PNV | | Val-Cenis | HAUTE MAURIENNE | | Canis lupus | R | |
| 18/11/2022 | T | LPT7322102 | PLUMECOCQ | PNV | | Peisey-Nancroix | BELLECOTE | 3 | | R | |
| 18/11/2022 | U | LPV7322026 | PLUMECOCQ | PNV | | Peisey-Nancroix | BELLECOTE | | Canis lupus | R | |
| 18/11/2022 | V | LPV7322584 | TRONEL | OFB | | Jarrier | VILLARDS | 2 | | R | |
| 18/11/2022 | V | LPV7322588 | GERARDIN | ONF | ROUEZ W | Pralognan-la-Vanoise | PRALO | 2 | | R | |
| | | | | | | | | | | | |

| Données du Réseau | | | | | | | | | | |
|-------------------|------|--------------|--------------|-----------------------|-------------------------------|---------------------------|------------------|--------|---------------|-----------|
| Date | Type | N° Référence | Nom | Organisme | Observateur | Commune | Massif | Nb idv | Espèce | Fiabilité |
| 20/11/2022 | V | LPV7322609 | MUFFAT-JOLY | OFB | | Saint-Nicolas-la-Chapelle | ARAVIS | 2 | | R |
| 21/11/2022 | C | LPC7322023 | JABOUILLE | DDT | CHAGNY R | Chamoux-sur-Gelon | LES_HUILES | | Chamois | R |
| 21/11/2022 | V | LPV7322541 | TRONEL | OFB | | Sainte-Marie-de-Cuines | VILLARDS | 4 | | R |
| 21/11/2022 | V | LPV7322614 | DAVIOT | CEN | | Vimines | EPINE | 1 | | R |
| 22/11/2022 | D | LPD7322007 | JOLY | OFB | LOUVETIER | Jarrier | VILLARDS | | Canis lupus | R |
| 22/11/2022 | D | LPD7322008 | JOLY | OFB | LOUVETIER | Jarrier | VILLARDS | | Canis lupus | R |
| 23/11/2022 | T | LPT7322110 | CHASSERIAUD | PNV | LECUYER C | Val-Cenis | HAUTE MAURIENNE | 4 | | R |
| 23/11/2022 | T | LPT7322113 | JABOUILLE | DDT | PORRET E | Beaufort | DORON | 5 | | INV |
| 23/11/2022 | U | LPV7322037 | CHASSERIAUD | PNV | LECUYER C | Val-Cenis | HAUTE MAURIENNE | | Canis lupus | R |
| 23/11/2022 | U | LPV7322042 | CHASSERIAUD | PNV | LECUYER C | Val-Cenis | HAUTE MAURIENNE | | Canis lupus | R |
| 23/11/2022 | U | LPV7322043 | CHASSERIAUD | PNV | LECUYER C | Val-Cenis | HAUTE MAURIENNE | | Canis lupus | R |
| 23/11/2022 | V | LPV7322603 | MARECHAL | OFB | | Les Déserts | SEMNOZ | 1 | | R |
| 24/11/2022 | F | LPF7322232 | JOLY | OFB | TOUCAS A | La Table | BELLEDONNE NORD | | Canis lupus | R |
| 24/11/2022 | T | LPT7322096 | JOLY | OFB | | Bourget-en-Huille | BELLEDONNE NORD | 4 | | R |
| 24/11/2022 | T | LPT7322104 | GERARDIN | ONF | | Pralognan-la-Vanoise | PRALO | 2 | | R |
| 24/11/2022 | U | LPV7322027 | GERARDIN | ONF | | Pralognan-la-Vanoise | PRALO | | Impossible | INV |
| 24/11/2022 | U | LPV7322028 | GERARDIN | ONF | | Pralognan-la-Vanoise | PRALO | | Impossible | INV |
| 24/11/2022 | U | LPV7322029 | GERARDIN | ONF | | Pralognan-la-Vanoise | PRALO | | Canis lupus | R |
| 24/11/2022 | U | LPV7322030 | GERARDIN | ONF | | Pralognan-la-Vanoise | PRALO | | Canis lupus | R |
| 24/11/2022 | U | LPV7322039 | JOURDAN | PNV | JOURDAN J | Villarodin-Bourget | MAURIENNE | | | En Cours |
| 25/11/2022 | V | LPV7322569 | BENARD | ONF | | Bonvillard | GRAND_ARC | 5 | | R |
| 26/11/2022 | T | LPT7322105 | VIARD-CRETAT | Particulier | | Saint-François-Longchamp | LAUZIERE | 3 | | R |
| 27/11/2022 | V | LPV7322610 | MUFFAT-JOLY | OFB | | Saint-Nicolas-la-Chapelle | ARAVIS | 2 | | R |
| 28/11/2022 | V | LPV7322615 | DAVIOT | CEN | | Vimines | EPINE | 1 | | R |
| 30/11/2022 | V | LPV7322567 | AMBLARD | OFB | MARY T | Jarsy | BAUGES_2 | 5 | | R |
| 01/12/2022 | D | LPD7322036 | MARCON | OFB | | La Bâthie | DORON | | Canis lupus | R |
| 01/12/2022 | F | LPF7322219 | HENRY | Particulier | | Saint-Léger | BELLEDONNE NORD | | Impossible | INV |
| 01/12/2022 | V | LPV7322542 | TRONEL | OFB | | Saint-Rémy-de-Maurienne | BELLEDONNE NORD | 4 | | R |
| 01/12/2022 | V | LPV7322586 | TRONEL | OFB | | Le Châtel | LA_TOUR | 4 | | R |
| 02/12/2022 | V | LPV7322592 | TRONEL | OFB | | Fontcouverte-la-Toussuire | ARVAN | 2 | | R |
| 02/12/2022 | V | LPV7322617 | AVRILLIER | Assoc. des Louvetiers | | Peisey-Nancroix | BELLECCOTE | 1 | | INV |
| 03/12/2022 | V | LPV7322552 | AVRILLIER | Assoc. des Louvetiers | | Aime-la-Plagne | BEAUFORTAIN | 2 | | R |
| 04/12/2022 | V | LPV7322606 | RONY | Particulier | | Champ-Laurent | LES_HUILES | 1 | | R |
| 05/12/2022 | U | LPV7322040 | MOUSSIEGT | PNV | | Modane | MAURIENNE | | Canis lupus | R |
| 05/12/2022 | V | LPV7322553 | AVRILLIER | Assoc. des Louvetiers | | Peisey-Nancroix | BELLECCOTE | 1 | | R |
| 06/12/2022 | C | LPC7322021 | AVRILLIER | Assoc. des Louvetiers | | Landry | BELLECCOTE | | Cerf élaphe | R |
| 06/12/2022 | C | LPC7322027 | BOUDIN | OFB | | Beaufort | DORON | | Chamois | R |
| 06/12/2022 | T | LPT7322106 | BOUDIN | OFB | | Beaufort | DORON | 4 | | R |
| 06/12/2022 | U | LPV7322031 | CHEVALIER | ONF | | Bonvillard | GRAND_ARC | | Canis lupus | R |
| 06/12/2022 | V | LPV7322604 | MARECHAL | OFB | | Les Déserts | SEMNOZ | 1 | | R |
| 07/12/2022 | V | LPV7322611 | MUFFAT-JOLY | OFB | | Saint-Nicolas-la-Chapelle | ARAVIS | 2 | | R |
| 08/12/2022 | T | LPT7322111 | PARCHOUX | PNV | | Val-Cenis | HAUTE MAURIENNE | 4 | | R |
| 08/12/2022 | U | LPV7322038 | PARCHOUX | PNV | | Val-Cenis | HAUTE MAURIENNE | | | En Cours |
| 08/12/2022 | V | LPV7322568 | AMBLARD | OFB | MARY T | Jarsy | BAUGES_2 | 5 | | R |
| 11/12/2022 | T | LPT7322107 | FEL | Assoc. des Louvetiers | | Jarsy | BAUGES_2 | 2 | | R |
| 11/12/2022 | T | LPT7322109 | MARCON | OFB | | Saint-François-de-Sales | SEMNOZ | 1 | | R |
| 11/12/2022 | V | LPV7322595 | DELEPLANQUE | ONF | BOCCON-DOURE M | Aillon-le-Vieux | SEMNOZ | 1 | | R |
| 15/12/2022 | V | LPV7322607 | GERARDIN | ONF | ROUEZ W | Pralognan-la-Vanoise | PRALO | 1 | | R |
| 16/12/2022 | F | LPF7322252 | FAIVRE | PNV | | Val-Cenis | HAUTE MAURIENNE | | Canis lupus | INV |
| 16/12/2022 | F | LPF7322256 | FAIVRE | PNV | EMORINE / LECUYER | Val-Cenis | HAUTE MAURIENNE | | Canis lupus | R |
| 16/12/2022 | F | LPF7322257 | FAIVRE | PNV | EMORINE / LECUYER | Val-Cenis | HAUTE MAURIENNE | | Canis lupus | R |
| 16/12/2022 | F | LPF7322258 | FAIVRE | PNV | EMORINE / LECUYER | Val-Cenis | HAUTE MAURIENNE | | Canis lupus | R |
| 16/12/2022 | V | LPV7322554 | AVRILLIER | Assoc. des Louvetiers | | Bourg-Saint-Maurice | ARBONNE | 2 | | R |
| 17/12/2022 | V | LPV7322555 | JABOUILLE | DDT | AILI F | Val-Cenis | HAUTE MAURIENNE | 2 | | R |
| 17/12/2022 | V | LPV7322556 | JABOUILLE | DDT | AILI F | Val-Cenis | HAUTE MAURIENNE | 1 | | R |
| 17/12/2022 | V | LPV7322570 | CHEVALIER | ONF | | Bonvillard | GRAND_ARC | 1 | | R |
| 17/12/2022 | V | LPV7322589 | FEL | Assoc. des Louvetiers | | Jarsy | BAUGES_2 | 2 | | R |
| 18/12/2022 | T | LPT7322097 | MELE | PNV | CHANUT B | Bourg-Saint-Maurice | HAUTE TARENTAISE | 2 | | R |
| 19/12/2022 | V | LPV7322557 | AVRILLIER | Assoc. des Louvetiers | | Bourg-Saint-Maurice | ARBONNE | 3 | | R |
| 19/12/2022 | V | LPV7322558 | JABOUILLE | DDT | AILI F | Modane | MAURIENNE | 1 | | R |
| 20/12/2022 | F | LPF7322242 | HENRY | Particulier | | Saint-Léger | BELLEDONNE NORD | | Canis lupus | R |
| 20/12/2022 | T | LPT7322108 | HENRY | Particulier | | Saint-Léger | BELLEDONNE NORD | 5 | | R |
| 20/12/2022 | V | LPV7322543 | TRONEL | OFB | | Saint-Rémy-de-Maurienne | BELLEDONNE NORD | 4 | | R |
| 20/12/2022 | V | LPV7322549 | AMBLARD | OFB | MARY T | École | BAUGES_2 | 2 | | R |
| 21/12/2022 | V | LPV7322545 | REYNAUD | ONF | | Saint-Jean-de-Couz | CHARTREUSE | 2 | | R |
| 21/12/2022 | V | LPV7322559 | AVRILLIER | Assoc. des Louvetiers | | Aime-la-Plagne | ARBONNE | 3 | | R |
| 21/12/2022 | V | LPV7322560 | AVRILLIER | Assoc. des Louvetiers | | Bourg-Saint-Maurice | ARBONNE | 4 | | R |
| 21/12/2022 | V | LPV7322561 | JABOUILLE | DDT | GRIFFON A | Pralognan-la-Vanoise | PRALO | 1 | | R |
| 21/12/2022 | V | LPV7322587 | TRONEL | OFB | | Le Châtel | LA_TOUR | 3 | | R |
| 21/12/2022 | V | LPV7322599 | TRONEL | OFB | | Orelle | GALIBIER THABOR | 2 | | R |
| 22/12/2022 | C | LPC7322028 | BAUDIN | ONF | GACON C | Les Allues | TROIS VALLEES | | Cerf élaphe | R |
| 22/12/2022 | F | LPF7322250 | GERARDIN | ONF | | Pralognan-la-Vanoise | PRALO | | Canis lupus | R |
| 22/12/2022 | V | LPV7322544 | MELE | PNV | CHANUT B | Bourg-Saint-Maurice | HAUTE TARENTAISE | 1 | | R |
| 22/12/2022 | V | LPV7322597 | MARCON | OFB | RIPERT A/PERRIER M/ BRACHET K | Feissons-sur-Isère | LAUZIERE | 2 | | R |
| 23/12/2022 | T | LPT7322112 | PARCHOUX | PNV | | Villarodin-Bourget | MAURIENNE | 4 | | R |
| 25/12/2022 | F | LPF7322249 | GERARDIN | ONF | | Pralognan-la-Vanoise | PRALO | | Canis lupus | R |
| 25/12/2022 | T | LPT7322114 | AVRILLIER | Assoc. des Louvetiers | | Les Chapelles | ARBONNE | 1 | | INV |
| 25/12/2022 | V | LPV7322546 | REYNAUD | ONF | | Saint-Jean-de-Couz | CHARTREUSE | 1 | | R |
| 25/12/2022 | V | LPV7322550 | AMBLARD | OFB | MARY T | Doucy-en-Bauges | BAUGES_2 | 2 | | R |
| 25/12/2022 | V | LPV7322562 | AVRILLIER | Assoc. des Louvetiers | | Landry | BELLECCOTE | 1 | | R |
| 25/12/2022 | V | LPV7322590 | TRONEL | OFB | | Montvernier | LA_TOUR | 3 | | R |
| 26/12/2022 | V | LPV7322591 | GAUDRON | OFB | | Saint-Alban-d'Hurtières | BELLEDONNE NORD | 4 | | R |
| 26/12/2022 | V | LPV7322593 | TRONEL | OFB | | Fontcouverte-la-Toussuire | ARVAN | 4 | | R |
| 26/12/2022 | V | LPV7322605 | MARECHAL | OFB | | Les Déserts | SEMNOZ | 2 | | R |
| 27/12/2022 | F | LPF7322234 | MELE | PNV | CHANUT B | Bourg-Saint-Maurice | HAUTE TARENTAISE | | Canis lupus | R |
| 27/12/2022 | T | LPT7322115 | AVRILLIER | Assoc. des Louvetiers | | Landry | BELLECCOTE | 1 | | INV |
| 27/12/2022 | V | LPV7322563 | JABOUILLE | DDT | AILI F | Val-Cenis | HAUTE MAURIENNE | 2 | | R |
| 27/12/2022 | V | LPV7322618 | AVRILLIER | Assoc. des Louvetiers | | La Plagne Tarentaise | BELLECCOTE | 1 | | R |
| 28/12/2022 | T | LPT7322116 | AVRILLIER | Assoc. des Louvetiers | | Landry | BELLECCOTE | 1 | | INV |
| 28/12/2022 | U | LPV7322035 | CHEVASSU | Eleveur | | Pralognan-la-Vanoise | PRALO | | Canis lupus | R |
| 28/12/2022 | U | LPV7322036 | CHEVASSU | Eleveur | | Pralognan-la-Vanoise | PRALO | | Canis lupus | R |
| 28/12/2022 | V | LPV7322612 | MUFFAT-JOLY | OFB | | Saint-Nicolas-la-Chapelle | ARAVIS | 2 | | R |
| 29/12/2022 | V | LPV7322547 | REYNAUD | ONF | | Saint-Jean-de-Couz | CHARTREUSE | 1 | | R |
| 29/12/2022 | V | LPV7322564 | AVRILLIER | Assoc. des Louvetiers | | Landry | BELLECCOTE | 2 | | R |
| 29/12/2022 | V | LPV7322565 | JABOUILLE | DDT | AILI F | Val-Cenis | HAUTE MAURIENNE | 1 | | R |
| 30/12/2022 | C | LPC7322029 | JULLIEN | Particulier | | Albiez-Montrond | ARVAN | | Chevreuil | R |
| 30/12/2022 | F | LPF7322253 | PARCHOUX | PNV | | Val-Cenis | HAUTE MAURIENNE | | Impossible | INV |
| 30/12/2022 | V | LPV7322598 | HENRY | Particulier | | Saint-Léger | BELLEDONNE NORD | 4 | | R |
| 31/12/2022 | F | LPF7322254 | FAIVRE | PNV | RANIERI R | Saint-André | MAURIENNE | | Canis lupus | R |
| 31/12/2022 | T | LPT7322117 | JABOUILLE | DDT | GRIFFON A | Champagny-en-Vanoise | MONT JOVET | 5 | | INV |
| 31/12/2022 | V | LPV7322600 | AMBLARD | OFB | MARY T | École | BAUGES_2 | 2 | | R |
| 31/12/2022 | V | LPV7322601 | AMBLARD | OFB | MARY T | La Compôte | BAUGES_2 | 2 | | R |
| 01/01/2023 | V | LPV7323001 | TRONEL | OFB | | Sainte-Marie-de-Cuines | VILLARDS | 4 | | R |
| 01/01/2023 | V | LPV7323029 | JABOUILLE | DDT | AILI F | Val-Cenis | HAUTE MAURIENNE | 2 | | R |
| 01/01/2023 | V | LPV7323113 | BAUDIN | ONF | ANONYME | Courchevel | TROIS VALLEES | 6 | | R |
| 01/01/2023 | V | LPV7323114 | FEL | Assoc. des Louvetiers | | Jarsy | BAUGES_2 | 5 | | R |
| 02/01/2023 | V | LPV7323005 | MARECHAL | OFB | | Sainte-Reine | BAUGES_2 | 1 | | R |
| 02/01/2023 | V | LPV7323018 | REYNAUD | ONF | | Saint-Jean-de-Couz | CHARTREUSE | 1 | | R |
| 02/01/2023 | V | LPV7323030 | AVRILLIER | Assoc. des Louvetiers | | Bourg-Saint-Maurice | ARBONNE | 3 | | R |
| 02/01/2023 | V | LPV7323141 | AMBLARD | OFB | MARY T | Jarsy | BAUGES_2 | 5 | | R |
| 03/01/2023 | F | LPF7323003 | ORECCHIONI | ONF | | Saint-Thibaud-de-Couz | EPINE | | Canis lupus | R |
| 03/01/2023 | V | LPV7323122 | TRONEL | OFB | | Orelle | GALIBIER THABOR | 2 | | R |
| 04/01/2023 | F | LPF7323070 | DAUM | ONF | | Les Chapelles | ARBONNE | | Canis lupus | R |
| 04/01/2023 | V | LPV7323049 | HENRY | Particulier | | Saint-Léger | BELLEDONNE NORD | 6 | | R |
| 04/01/2023 | V | LPV7323192 | MUFFAT-JOLY | OFB | | Saint-Nicolas-la-Chapelle | ARAVIS | 2 | | R |
| 05/01/2023 | T | LPT7323031 | PARCHOUX | PNV | | Val-Cenis | HAUTE MAURIENNE | 2 | | R |
| 06/01/2023 | F | LPF7323061 | MELE | PNV | VADALA R | Bourg-Saint-Maurice | HAUTE TARENTAISE | | Vulpes vulpes | NR |
| 06/01/2023 | V | LPV7323031 | AVRILLIER | Assoc. des Louvetiers | | Aime-la-Plagne | BEAUFORTAIN | 2 | | R |
| 06/01/2023 | V | LPV7323088 | BAUDIN | ONF | SOLLIER A | Les Allues | TROIS VALLEES | 7 | | R |

| Données du Réseau | | | | | | | | | | |
|-------------------|------|--------------|-----------------|-----------------------|-----------------------|---------------------------|-------------------|----------|---------------|-----------|
| Date | Type | N° Référence | Nom | Organisme | Observateur | Commune | Massif | Nb indiv | Espèce | Fiabilité |
| 07/01/2023 | F | LPF7323026 | TRONEL | OFB | | Saint-Rémy-de-Maurienne | BELLEDONNE NORD | | Canis lupus | R |
| 07/01/2023 | F | LPF7323062 | MELE | PNV | VADALA R | Bourg-Saint-Maurice | HAUTE TARENITAISE | | Impossible | INV |
| 08/01/2023 | V | LPV7323019 | BOCCON-GEBAUD | PNV | | Arith | SEMNOZ | | | R |
| 09/01/2023 | V | LPV7323002 | CHEVASSU | Eleveur | ROUEZ | Pralognan-la-Vanoise | PRALO | 1 | | R |
| 09/01/2023 | V | LPV7323032 | JABOUILLE | DDT | AILI F | Val-Cenis | HAUTE MAURIENNE | 1 | | R |
| 09/01/2023 | V | LPV7323033 | JABOUILLE | DDT | AILI F | Saint-André | MAURIENNE | 6 | | R |
| 09/01/2023 | V | LPV7323056 | CHEVALIER | ONF | | Bonvillaret | GRAND_ARC | 2 | | R |
| 09/01/2023 | V | LPV7323144 | AMBLARD | OFB | MARY T | École | BAUGES_2 | 2 | | R |
| 09/01/2023 | V | LPV7323174 | PARCHOUX | PNV | JACQUEMOZ J | Saint-André | MAURIENNE | 6 | | R |
| 10/01/2023 | T | LPT7323039 | AVRILLIER | Assoc. des Louvetiers | | Les Chapelles | ARBONNE | 1 | | INV |
| 10/01/2023 | V | LPV7323227 | PLUMECOCQ | PNV | | Peisey-Nancroix | BELLECOTE | 1 | | R |
| 11/01/2023 | T | LPT7323027 | TRONEL | OFB | | Saint-Michel-de-Maurienne | GALIBIER THABOR | 2 | | R |
| 12/01/2023 | V | LPV7323034 | JABOUILLE | DDT | GRIFFON A | Pralognan-la-Vanoise | PRALO | 2 | | R |
| 14/01/2023 | V | LPV7323021 | TRONEL | OFB | | Le Châtel | LA_TOUR | 4 | | R |
| 15/01/2023 | V | LPV7323015 | JORAND | LPO | JORAND Y | Vogllans | EPINE | 2 | | R |
| 15/01/2023 | V | LPV7323274 | DUCRUET | ONF | | Aiguebelle-le-Lac | EPINE | 2 | | R |
| 16/01/2023 | V | LPV7323228 | PLUMECOCQ | PNV | | Peisey-Nancroix | BELLECOTE | 1 | | R |
| 17/01/2023 | T | LPT7323028 | TRONEL | OFB | | Valloire | ARVAN | 2 | | R |
| 19/01/2023 | V | LPV7323046 | BENARD | ONF | | Bonvillaret | GRAND_ARC | 2 | | R |
| 20/01/2023 | F | LPF7323080 | DAVIOT | CEN | | Saint-Thibaud-de-Couz | EPINE | | Impossible | INV |
| 20/01/2023 | U | LPV7323015 | DAVIOT | CEN | | Attignat-Oncin | EPINE | | Canis lupus | R |
| 20/01/2023 | V | LPV7323004 | CHEVASSU | Eleveur | Florine | Bozel | MONT JOVET | 1 | | R |
| 20/01/2023 | V | LPV7323147 | AMBLARD | OFB | MARY T | La Compôte | BAUGES_2 | 2 | | R |
| 21/01/2023 | V | LPV7323035 | JABOUILLE | DDT | PORRET | Marthod | DORON | 1 | | R |
| 22/01/2023 | C | LPC7323009 | JABOUILLE | DDT | PORRET E | Queige | DORON | | Chamois | INV |
| 22/01/2023 | F | LPF7323002 | MARCON | OFB | MARTIN S / COLLOVER L | Beaufort | DORON | | Canis lupus | R |
| 22/01/2023 | V | LPV7323007 | JULLIEN | Particulier | Des amis | Albiez-le-Jeune | ARVAN | 3 | | R |
| 22/01/2023 | V | LPV7323022 | VANMARCKE | PNV | PASCAULT D | Peisey-Nancroix | BELLECOTE | 1 | | R |
| 23/01/2023 | F | LPF7323001 | MARCON | OFB | MARTIN S / COLLOVER L | Beaufort | DORON | | Canis lupus | R |
| 23/01/2023 | F | LPF7323045 | JOURDAN | PNV | | Val-Cenis | HAUTE MAURIENNE | | Canis lupus | R |
| 23/01/2023 | T | LPT7323032 | BONNEVIE | PNV | | Les Allues | TROIS VALLEES | 1 | | R |
| 23/01/2023 | V | LPV7323052 | AVRILLIER | Assoc. des Louvetiers | | Bourg-Saint-Maurice | ARBONNE | 1 | | R |
| 24/01/2023 | F | LPF7323005 | AMBLARD | OFB | DIF-TURGIS M | Jarsy | BAUGES_2 | | | En Cours |
| 24/01/2023 | V | LPV7323008 | REVERDY | OFB | MARTIN F | Les Belleville | TROIS VALLEES | 1 | | R |
| 24/01/2023 | V | LPV7323054 | JABOUILLE | DDT | AILI F | Aussois | HAUTE MAURIENNE | 2 | | R |
| 25/01/2023 | C | LPC7323012 | JABOUILLE | DDT | PORRET E | Queige | DORON | | Autre | INV |
| 25/01/2023 | U | LPV7323012 | PERIER-MUZET | PNV | | Val-Cenis | HAUTE MAURIENNE | | Canis lupus | R |
| 25/01/2023 | U | LPV7323013 | PERIER-MUZET | PNV | | Val-Cenis | HAUTE MAURIENNE | | Canis lupus | R |
| 25/01/2023 | V | LPV7323155 | AVRILLIER | Assoc. des Louvetiers | | Bourg-Saint-Maurice | ARBONNE | 1 | | R |
| 26/01/2023 | U | LPV7323014 | PERIER-MUZET | PNV | | Val-Cenis | HAUTE MAURIENNE | | Canis lupus | R |
| 27/01/2023 | T | LPT7323001 | TRONEL | OFB | | Hermillon | LA_TOUR | 3 | | R |
| 27/01/2023 | V | LPV7323036 | JABOUILLE | DDT | PORRET E | Ugine | ARAVIS | 2 | | R |
| 27/01/2023 | V | LPV7323045 | MALINVERNO | ONF | MUGNIER-BAJAT T | Ugine | ARAVIS | 2 | | R |
| 28/01/2023 | C | LPC7323003 | VANMARCKE | PNV | JULLIARD D | Tignes | HAUTE TARENITAISE | | Chamois | R |
| 28/01/2023 | V | LPV7323055 | JABOUILLE | DDT | AILI F | Val-Cenis | HAUTE MAURIENNE | 1 | | R |
| 29/01/2023 | C | LPC7323010 | JABOUILLE | DDT | PORRET E | Queige | DORON | | Cerf élaphe | R |
| 29/01/2023 | V | LPV7323009 | CHEVASSU | Eleveur | ROUEZ W | Pralognan-la-Vanoise | PRALO | 2 | | R |
| 29/01/2023 | V | LPV7323037 | JABOUILLE | DDT | AILI F | Val-Cenis | HAUTE MAURIENNE | 1 | | R |
| 29/01/2023 | V | LPV7323156 | JABOUILLE | DDT | AILI F | Val-Cenis | HAUTE MAURIENNE | 1 | | R |
| 29/01/2023 | V | LPV7323268 | JABOUILLE | DDT | AILI F | Modane | MAURIENNE | 4 | | INV |
| 30/01/2023 | C | LPC7323004 | JABOUILLE | DDT | PORRET E | Venthon | DORON | | Chamois | INV |
| 30/01/2023 | F | LPF7323089 | HAGRY | PNV | | Villarodin-Bourget | MAURIENNE | | Canis lupus | R |
| 30/01/2023 | F | LPF7323090 | HAGRY | PNV | | Villarodin-Bourget | MAURIENNE | | Canis lupus | R |
| 30/01/2023 | F | LPF7323091 | HAGRY | PNV | | Villarodin-Bourget | MAURIENNE | | Canis lupus | R |
| 30/01/2023 | F | LPF7323092 | HAGRY | PNV | | Villarodin-Bourget | MAURIENNE | | Canis lupus | R |
| 30/01/2023 | F | LPF7323093 | HAGRY | PNV | | Villarodin-Bourget | MAURIENNE | | Canis lupus | R |
| 30/01/2023 | F | LPF7323094 | HAGRY | PNV | | Villarodin-Bourget | MAURIENNE | | Canis lupus | R |
| 30/01/2023 | V | LPV7323229 | PLUMECOCQ | PNV | | Peisey-Nancroix | BELLECOTE | 2 | | R |
| 31/01/2023 | F | LPF7323032 | HOLVOET | ONF | DEBOVE G | Les Belleville | TROIS VALLEES | | Canis lupus | R |
| 31/01/2023 | F | LPF7323033 | HOLVOET | ONF | DEBOVE G | Les Belleville | TROIS VALLEES | | Canis lupus | R |
| 31/01/2023 | F | LPF7323034 | HOLVOET | ONF | DEBOVE G | Les Belleville | TROIS VALLEES | | Canis lupus | R |
| 31/01/2023 | F | LPF7323035 | HOLVOET | ONF | DEBOVE G | Les Belleville | TROIS VALLEES | | Canis lupus | R |
| 31/01/2023 | T | LPT7323029 | HOLVOET | ONF | DEBOVE G | Les Belleville | TROIS VALLEES | 4 | | R |
| 01/02/2023 | S | LPV7323002 | ANDRE | PNV | | Pralognan-la-Vanoise | PRALO | | | En Cours |
| 01/02/2023 | T | LPT7323002 | ANDRE | PNV | | Pralognan-la-Vanoise | PRALO | 1 | | R |
| 01/02/2023 | T | LPT7323033 | ANDRE | OFB | | Pralognan-la-Vanoise | PRALO | 1 | | R |
| 01/02/2023 | U | LPV7323001 | ANDRE | PNV | | Pralognan-la-Vanoise | PRALO | | Homo sapiens | NR |
| 01/02/2023 | V | LPV7323047 | TREILLE | PNRB | | La Thuile | BAUGES_2 | 2 | | R |
| 01/02/2023 | V | LPV7323183 | RUTTEN | PNV | | Bozel | MONT JOVET | 1 | | R |
| 02/02/2023 | F | LPF7323029 | TRONEL | OFB | | Valmeinier | GALIBIER THABOR | | Canis lupus | R |
| 02/02/2023 | F | LPF7323085 | PELLET | PNV | | Pralognan-la-Vanoise | PRALO | | | En Cours |
| 02/02/2023 | V | LPV7323038 | AVRILLIER | Assoc. des Louvetiers | | Aime-la-Plagne | BEAUFORTAIN | 1 | | R |
| 02/02/2023 | V | LPV7323163 | RONY | Particulier | | Presle | LES_HUILES | 1 | | R |
| 03/02/2023 | F | LPF7323072 | ORECCHIONI | ONF | | Saint-Thibaud-de-Couz | EPINE | | | En Cours |
| 03/02/2023 | V | LPV7323010 | ANTOINE | PNV | LAPIERRE E | Val-d'Isère | HAUTE TARENITAISE | 2 | | R |
| 04/02/2023 | F | LPF7323019 | DAUM | ONF | | Les Chapelles | ARBONNE | | | En Cours |
| 04/02/2023 | T | LPT7323040 | AVRILLIER | Assoc. des Louvetiers | | Landry | BELLECOTE | 1 | | INV |
| 04/02/2023 | V | LPV7323039 | AVRILLIER | Assoc. des Louvetiers | | La Plagne Tarentaise | ARBONNE | 3 | | R |
| 04/02/2023 | V | LPV7323116 | TRONEL | OFB | | Saint-Michel-de-Maurienne | GALIBIER THABOR | 2 | | R |
| 04/02/2023 | V | LPV7323143 | AMBLARD | OFB | MARY T | Doucy-en-Bauges | BAUGES_2 | 2 | | R |
| 04/02/2023 | V | LPV7323177 | PARCHOUX | PNV | | Val-Cenis | HAUTE MAURIENNE | 1 | | R |
| 05/02/2023 | V | LPV7323068 | JABOUILLE | DDT | AILI F | Aussois | HAUTE MAURIENNE | 1 | | R |
| 06/02/2023 | F | LPF7323040 | REYNAUD | ONF | | Saint-Pierre-d'Entremont | CHARTREUSE | | Canis lupus | R |
| 06/02/2023 | T | LPT7323004 | VANMARCKE | PNV | | Tignes | HAUTE TARENITAISE | 2 | | R |
| 06/02/2023 | V | LPV7323027 | JULLIEN | Particulier | SCHNEIDER F | École | BAUGES_2 | 2 | | R |
| 06/02/2023 | V | LPV7323123 | ARVIN-BEROD | OFB | MOLLIER C | Notre-Dame-de-Bellecombe | SAISIES | 3 | | R |
| 06/02/2023 | V | LPV7323230 | PLUMECOCQ | PNV | | Peisey-Nancroix | BELLECOTE | 1 | | R |
| 07/02/2023 | C | LPC7323001 | FEL | Assoc. des Louvetiers | | Jarsy | BAUGES_2 | | Cerf élaphe | R |
| 07/02/2023 | F | LPF7323046 | PARCHOUX | PNV | | Modane | MAURIENNE | | Canis lupus | R |
| 07/02/2023 | F | LPF7323047 | PARCHOUX | PNV | | Modane | MAURIENNE | | Canis lupus | R |
| 07/02/2023 | F | LPF7323048 | PARCHOUX | PNV | | Saint-André | MAURIENNE | | Canis lupus | R |
| 07/02/2023 | F | LPF7323049 | PARCHOUX | PNV | | Saint-André | MAURIENNE | | Canis lupus | R |
| 07/02/2023 | T | LPT7323003 | FEL | Assoc. des Louvetiers | | Jarsy | BAUGES_2 | 1 | | INV |
| 07/02/2023 | V | LPV7323006 | MARECHAL | OFB | | Sainte-Reine | BAUGES_2 | 1 | | R |
| 07/02/2023 | V | LPV7323016 | MELE | PNV | | Séaz | HAUTE TARENITAISE | 2 | | R |
| 07/02/2023 | V | LPV7323069 | JABOUILLE | DDT | PORRET E | Notre-Dame-de-Bellecombe | SAISIES | 3 | | R |
| 08/02/2023 | C | LPC7323002 | ORECCHIONI | ONF | | Saint-Thibaud-de-Couz | EPINE | | Cerf élaphe | INV |
| 08/02/2023 | C | LPC7323007 | MARCON | OFB | JUGAND E | La Léchère | BEAUFORTAIN | | Cerf élaphe | INV |
| 08/02/2023 | F | LPF7323006 | AMBLARD | OFB | BOUVIER P | Jarsy | BAUGES_2 | | Vulpes vulpes | NR |
| 09/02/2023 | F | LPF7323071 | ARSAC | PNV | VERNON N | Tignes | HAUTE TARENITAISE | | Impossible | INV |
| 09/02/2023 | V | LPV7323070 | JABOUILLE | DDT | AILI F | Aussois | HAUTE MAURIENNE | 1 | | R |
| 09/02/2023 | V | LPV7323071 | JABOUILLE | DDT | AILI F | Val-Cenis | HAUTE MAURIENNE | 1 | | R |
| 09/02/2023 | V | LPV7323111 | SOTTOLIER-DEPOI | Particulier | | Crest-Voland | SAISIES | 3 | | R |
| 09/02/2023 | V | LPV7323134 | AMBLARD | OFB | MARY T | Jarsy | BAUGES_2 | 2 | | R |
| 09/02/2023 | V | LPV7323142 | AMBLARD | OFB | MARY T | Jarsy | BAUGES_2 | 4 | | R |
| 10/02/2023 | F | LPF7323054 | GOMEZ | PNV | | Les Allues | TROIS VALLEES | | Vulpes vulpes | NR |
| 10/02/2023 | V | LPV7323011 | ORECCHIONI | ONF | BERNARD P | Saint-Sulpice | EPINE | 2 | | R |
| 10/02/2023 | V | LPV7323023 | JULLIEN | Particulier | Des amis | Albiez-Montrond | ARVAN | 2 | | R |
| 10/02/2023 | V | LPV7323072 | AVRILLIER | Assoc. des Louvetiers | | La Plagne Tarentaise | ARBONNE | 2 | | R |
| 10/02/2023 | V | LPV7323127 | TRONEL | OFB | | Saint-Rémy-de-Maurienne | BELLEDONNE NORD | 3 | | R |
| 10/02/2023 | V | LPV7323182 | GOMEZ | PNV | | Salins-Fontaine | TROIS VALLEES | 1 | | R |
| 11/02/2023 | V | LPV7323073 | JABOUILLE | DDT | AILI F | Modane | MAURIENNE | 1 | | R |
| 12/02/2023 | V | LPV7323057 | CHEVALIER | ONF | | Bonvillaret | GRAND_ARC | 1 | | R |
| 12/ | | | | | | | | | | |

Données du Réseau

| Date | Type | N° Référence | Nom | Organisme | Observateur | Commune | Massif | Nb idv | Espèce | Fiabilité |
|------------|------|--------------|-------------|-----------------------|------------------|---------------------------|------------------|--------|--------------------|-----------|
| 15/02/2023 | V | LPV7323012 | CHEVASSU | Eleveur | ROUEZ W | Pralognan-la-Vanoise | PRALO | 2 | | R |
| 15/02/2023 | V | LPV7323017 | CHARTRAIN | OFB | DEJOUY E | Ugine | ARAVIS | 2 | | R |
| 15/02/2023 | V | LPV7323118 | FEL | Assoc. des Louvetiers | | Jarsy | BAUGES_2 | 1 | | R |
| 15/02/2023 | V | LPV7323145 | AMBLARD | OFB | MARY T | École | BAUGES_2 | 5 | | R |
| 15/02/2023 | V | LPV7323193 | MUFFAT-JOLY | OFB | | Saint-Nicolas-la-Chapelle | ARAVIS | 2 | | R |
| 16/02/2023 | P | LP7323001 | ORECCHIONI | ONF | | Saint-Thibaud-de-Couz | EPINE | | | En Cours |
| 16/02/2023 | V | LPV7323074 | AVRILLIER | Assoc. des Louvetiers | | La Plagne Tarentaise | ARBONNE | 1 | | R |
| 17/02/2023 | F | LPF7323098 | FAIVRE | PNV | EMORINE E | Villarodin-Bourget | MAURIENNE | | Canis lupus | R |
| 17/02/2023 | T | LPT7323041 | AVRILLIER | Assoc. des Louvetiers | | Landry | BELLECOTE | 1 | | INV |
| 17/02/2023 | V | LPV7323013 | FRARIER | Particulier | | Crest-Voland | SAISIES | 1 | | R |
| 17/02/2023 | V | LPV7323135 | AMBLARD | OFB | MARY T | La Compôte | BAUGES_2 | 2 | | R |
| 18/02/2023 | C | LPC7323006 | AVRILLIER | Assoc. des Louvetiers | | La Plagne Tarentaise | BELLECOTE | | Chevreuil | R |
| 18/02/2023 | F | LPF7323086 | GOMEZ | PNV | CHAUSINAND | Les Allues | TROIS VALLEES | | Canis lupus | R |
| 18/02/2023 | T | LPT7323025 | BAZ | Assoc. des Louvetiers | M. DASCHAUX | La Giettaz | ARAVIS | 2 | | R |
| 18/02/2023 | V | LPV7323067 | GROSSO | ONF | | Jarrier | VILLARDS | 2 | | R |
| 18/02/2023 | V | LPV7323120 | TRONEL | OFB | | Jarrier | VILLARDS | 4 | | R |
| 19/02/2023 | V | LPV7323040 | AVRILLIER | Assoc. des Louvetiers | | Aime-la-Plagne | ARBONNE | 1 | | R |
| 19/02/2023 | V | LPV7323231 | PLUMECOCQ | PNV | | Peisey-Nancroix | BELLECOTE | 1 | | R |
| 20/02/2023 | C | LPC7323008 | GERARDIN | ONF | GRIFFON D | Pralognan-la-Vanoise | PRALO | | Bouquetin des Alpi | R |
| 20/02/2023 | F | LPF7323066 | CHASTIN | PNV | | Tignes | HAUTE TARENTEISE | | Canis lupus | R |
| 20/02/2023 | T | LPT7323034 | GERARDIN | ONF | | Pralognan-la-Vanoise | PRALO | 1 | | R |
| 20/02/2023 | T | LPT7323035 | BONNEVIE | PNV | | Les Allues | TROIS VALLEES | 1 | | R |
| 20/02/2023 | T | LPT7323042 | AVRILLIER | Assoc. des Louvetiers | | Peisey-Nancroix | BELLECOTE | 1 | | INV |
| 20/02/2023 | V | LPV7323014 | FRARIER | Particulier | | Crest-Voland | SAISIES | 1 | | R |
| 20/02/2023 | V | LPV7323075 | AVRILLIER | Assoc. des Louvetiers | | Aime-la-Plagne | BEAUFORTAIN | 1 | | R |
| 20/02/2023 | V | LPV7323151 | MELE | PNV | TEISSET L | Séez | HAUTE TARENTEISE | 1 | | R |
| 20/02/2023 | V | LPV7323234 | CHASTIN | PNV | | Tignes | HAUTE TARENTEISE | 2 | | R |
| 20/02/2023 | V | LPV7323269 | AVRILLIER | Assoc. des Louvetiers | | Landry | BELLECOTE | 1 | | R |
| 21/02/2023 | C | LPC7323011 | AVRILLIER | Assoc. des Louvetiers | | La Plagne Tarentaise | BELLECOTE | | | INV |
| 21/02/2023 | F | LPF7323004 | VANMARCKE | PNV | | Tignes | HAUTE TARENTEISE | | Autre Canis lupus | R |
| 21/02/2023 | F | LPF7323007 | GIRAUD | OFB | | La Léchère | BEAUFORTAIN | | Canis lupus | R |
| 21/02/2023 | F | LPF7323008 | GIRAUD | OFB | | La Léchère | BEAUFORTAIN | | Impossible | INV |
| 21/02/2023 | V | LPV7323184 | CHEVASSU | Eleveur | BENOIT B | Pralognan-la-Vanoise | PRALO | 1 | | R |
| 22/02/2023 | F | LPF7323073 | REYNAUD | ONF | | Saint-Pierre-d'Entremont | CHARTREUSE | | | En Cours |
| 22/02/2023 | V | LPV7323076 | JABOUILLE | DDT | PORRET E | Beaufort | DORON | 1 | | R |
| 22/02/2023 | V | LPV7323077 | JABOUILLE | DDT | PORRET E | Beaufort | DORON | 1 | | R |
| 22/02/2023 | V | LPV7323172 | COUSIN | PNRB | | La Thuile | BAUGES_2 | 1 | | R |
| 23/02/2023 | F | LPF7323055 | RUTTEN | PNV | | Bozel | MONT JOVET | 1 | Vulpes vulpes | NR |
| 23/02/2023 | T | LPT7323036 | RUTTEN | PNV | | Bozel | MONT JOVET | 1 | | R |
| 23/02/2023 | V | LPV7323146 | AMBLARD | OFB | MARY T | École | BAUGES_2 | 4 | | R |
| 23/02/2023 | V | LPV7323285 | DUCRUET | ONF | | Aiguebelle-le-Lac | EPINE | 1 | | R |
| 24/02/2023 | F | LPF7323050 | CHASSERIAUD | PNV | | Villarodin-Bourget | MAURIENNE | | Canis lupus | R |
| 24/02/2023 | F | LPF7323051 | CHASSERIAUD | PNV | | Villarodin-Bourget | MAURIENNE | | Canis lupus | R |
| 24/02/2023 | F | LPF7323087 | GOMEZ | PNV | | Champagny-en-Vanoise | MONT JOVET | | Vulpes vulpes | NR |
| 24/02/2023 | V | LPV7323025 | TRONEL | OFB | | La Chapelle | LAUZIERE | 5 | | R |
| 24/02/2023 | V | LPV7323059 | MELE | PNV | BRUGGER L | Tignes | HAUTE TARENTEISE | 1 | | R |
| 24/02/2023 | V | LPV7323078 | JABOUILLE | DDT | PORRET E | La Giettaz | ARAVIS | 2 | | R |
| 24/02/2023 | V | LPV7323109 | BAZ | Assoc. des Louvetiers | DASCHAUX | La Giettaz | ARAVIS | 2 | | R |
| 24/02/2023 | V | LPV7323164 | RONY | Particulier | | Presle | LES_HUILES | 1 | | R |
| 24/02/2023 | V | LPV7323165 | RONY | Particulier | | Presle | LES_HUILES | 2 | | R |
| 25/02/2023 | F | LPF7323009 | AMBLARD | OFB | MARY T | Jarsy | BAUGES_2 | | Canis lupus | R |
| 25/02/2023 | V | LPV7323026 | AMBLARD | OFB | CONSTANT S | La Motte-en-Bauges | SEMNOZ | 2 | | R |
| 25/02/2023 | V | LPV7323136 | AMBLARD | OFB | MARY T | Le Châtelard | BAUGES_2 | 2 | | R |
| 25/02/2023 | V | LPV7323185 | CHEVASSU | Eleveur | BENOIT B | Pralognan-la-Vanoise | PRALO | 2 | | R |
| 26/02/2023 | V | LPV7323060 | REVERDY | OFB | CLERC M | Les Belleville | TROIS VALLEES | 3 | | R |
| 27/02/2023 | V | LPV7323053 | AVRILLIER | Assoc. des Louvetiers | | La Plagne Tarentaise | ARBONNE | 1 | | R |
| 27/02/2023 | V | LPV7323121 | TRONEL | OFB | | Fontcouverte-la-Toussuire | ARVAN | 2 | | R |
| 27/02/2023 | V | LPV7323168 | RONY | Particulier | | La Table | LES_HUILES | 1 | | R |
| 27/02/2023 | V | LPV7323224 | PARCLOUX | PNV | | Val-Cenis | HAUTE MAURIENNE | 2 | | R |
| 28/02/2023 | V | LPV7323061 | FEL | Assoc. des Louvetiers | | Jarsy | BAUGES_2 | 4 | | R |
| 28/02/2023 | V | LPV7323080 | AVRILLIER | Assoc. des Louvetiers | | Aime-la-Plagne | ARBONNE | 2 | | R |
| 28/02/2023 | V | LPV7323158 | MELE | PNV | | Sainte-Foy-Tarentaise | HAUTE TARENTEISE | 2 | | R |
| 28/02/2023 | V | LPV7323232 | PLUMECOCQ | PNV | | Peisey-Nancroix | BELLECOTE | 1 | | R |
| 01/03/2023 | U | LPV7323029 | DRAPERI | PNV | | Champagny-en-Vanoise | MONT JOVET | | Canis lupus | R |
| 01/03/2023 | V | LPV7323048 | MALINVERNO | ONF | TRANCHANT B | Argentine | LAUZIERE | 3 | | R |
| 01/03/2023 | V | LPV7323081 | AVRILLIER | Assoc. des Louvetiers | | Aime-la-Plagne | ARBONNE | 1 | | R |
| 01/03/2023 | V | LPV7323082 | AVRILLIER | Assoc. des Louvetiers | | Bourg-Saint-Maurice | ARBONNE | 1 | | R |
| 01/03/2023 | V | LPV7323083 | AVRILLIER | Assoc. des Louvetiers | | Bourg-Saint-Maurice | HAUTE TARENTEISE | 1 | | R |
| 01/03/2023 | V | LPV7323107 | VANMARCKE | PNV | LAGLE F | Tignes | HAUTE TARENTEISE | 2 | | R |
| 02/03/2023 | F | LPF7323053 | FAIVRE | PNV | BOUCHARD/LECUYER | Val-Cenis | HAUTE MAURIENNE | | Impossible | INV |
| 02/03/2023 | V | LPV7323041 | FRARIER | Particulier | KIMPE | Aime-la-Plagne | MONT JOVET | 2 | | INV |
| 02/03/2023 | V | LPV7323058 | CHEVALIER | ONF | | Bonvillaret | GRAND_ARC | 2 | | R |
| 02/03/2023 | V | LPV7323090 | AVRILLIER | Assoc. des Louvetiers | | La Plagne Tarentaise | ARBONNE | 1 | | R |
| 02/03/2023 | V | LPV7323149 | AMBLARD | OFB | MARY T | Doucy-en-Bauges | BAUGES_2 | 2 | | R |
| 02/03/2023 | V | LPV7323198 | GERARDIN | ONF | | Pralognan-la-Vanoise | PRALO | 1 | | R |
| 03/03/2023 | F | LPF7323010 | AMBLARD | OFB | BOUVIER P | Jarsy | BAUGES_2 | | Vulpes vulpes | NR |
| 03/03/2023 | T | LPT7323043 | MARCON | OFB | | Tours-en-Savoie | DORON | 2 | | R |
| 03/03/2023 | V | LPV7323064 | DAVIOT | CEN | | Vimines | EPINE | 2 | | R |
| 03/03/2023 | V | LPV7323091 | AVRILLIER | Assoc. des Louvetiers | | La Plagne Tarentaise | ARBONNE | 1 | | R |
| 03/03/2023 | V | LPV7323186 | CHEVASSU | Eleveur | ROUEZ W | Pralognan-la-Vanoise | PRALO | 1 | | R |
| 03/03/2023 | V | LPV7323187 | RUTTEN | PNV | | Les Belleville | TROIS VALLEES | 1 | | R |
| 03/03/2023 | V | LPV7323200 | GERARDIN | ONF | | Pralognan-la-Vanoise | PRALO | 1 | | R |
| 03/03/2023 | V | LPV7323233 | PLUMECOCQ | PNV | | Peisey-Nancroix | BELLECOTE | 1 | | R |
| 04/03/2023 | F | LPF7323027 | JULLIEN | Particulier | SCNEIDER F | École | BAUGES_2 | | Canis lupus | R |
| 04/03/2023 | F | LPF7323039 | JULLIEN | Particulier | SCNEIDER F | École | BAUGES_2 | | Canis lupus | R |
| 04/03/2023 | T | LPT7323026 | BAZ | Assoc. des Louvetiers | M. DASCHAUX | La Giettaz | ARAVIS | 2 | | R |
| 04/03/2023 | V | LPV7323044 | MALINVERNO | ONF | | Bonneval | LAUZIERE | 1 | | R |
| 04/03/2023 | V | LPV7323128 | TRONEL | OFB | | Saint-Rémy-de-Maurienne | BELLEDONNE NORD | 2 | | R |
| 04/03/2023 | V | LPV7323178 | PARCLOUX | PNV | | Val-Cenis | HAUTE MAURIENNE | 2 | | R |
| 05/03/2023 | F | LPF7323012 | GARDET | ONF | | La Giettaz | ARAVIS | | Canis lupus | R |
| 05/03/2023 | F | LPF7323013 | GARDET | ONF | | La Giettaz | ARAVIS | | Canis familiaris | NR |
| 05/03/2023 | V | LPV7323042 | MALINVERNO | ONF | | Bonneval | LAUZIERE | 2 | | R |
| 05/03/2023 | V | LPV7323084 | AVRILLIER | Assoc. des Louvetiers | | Aime-la-Plagne | ARBONNE | 3 | | R |
| 06/03/2023 | F | LPF7323011 | MALINVERNO | ONF | | Bonneval | LAUZIERE | | Canis lupus | R |
| 06/03/2023 | F | LPF7323014 | HENRY | Particulier | | Saint-Léger | BELLEDONNE NORD | | Vulpes vulpes | NR |
| 06/03/2023 | F | LPF7323015 | HENRY | Particulier | | Saint-Léger | BELLEDONNE NORD | | Canis lupus | NR |
| 06/03/2023 | F | LPF7323037 | DUROZARD | OFB | | Beaufort | DORON | | Canis lupus | R |
| 06/03/2023 | F | LPF7323038 | GOTTI | PNV | | Peisey-Nancroix | BELLECOTE | | Impossible | INV |
| 06/03/2023 | F | LPF7323057 | MARCON | OFB | MAROT P | Bourg-Saint-Maurice | ARBONNE | | Canis lupus | R |
| 06/03/2023 | F | LPF7323068 | GOTTI | PNV | | Peisey-Nancroix | BELLECOTE | | Canis lupus | INV |
| 06/03/2023 | T | LPT7323006 | GIRAUD | OFB | | Ugine | DORON | 2 | | R |
| 06/03/2023 | T | LPT7323007 | HENRY | Particulier | | Saint-Léger | BELLEDONNE NORD | 4 | | R |
| 06/03/2023 | T | LPT7323008 | BALAI | PNV | | Sainte-Foy-Tarentaise | HAUTE TARENTEISE | 2 | | R |
| 06/03/2023 | U | LPV7323002 | HENRY | Particulier | | Saint-Léger | BELLEDONNE NORD | | Canis lupus | R |
| 06/03/2023 | U | LPV7323016 | HENRY | Particulier | | Saint-Léger | BELLEDONNE NORD | | Impossible | INV |
| 06/03/2023 | V | LPV7323065 | DAVIOT | CEN | | Vimines | EPINE | 1 | | R |
| 06/03/2023 | V | LPV7323092 | AVRILLIER | Assoc. des Louvetiers | | La Plagne Tarentaise | ARBONNE | 1 | | R |
| 06/03/2023 | V | LPV7323152 | JORAND | LPO | VIRICEL V | La Léchère | BEAUFORTAIN | 4 | | R |
| 06/03/2023 | V | LPV7323169 | RONY | Particulier | | La Table | LES_HUILES | 2 | | R |
| 06/03/2023 | V | LPV7323201 | AVRILLIER | Assoc. des Louvetiers | AVRILLIER F | La Plagne Tarentaise | BELLECOTE | 2 | | R |
| 07/03/2023 | D | LPD7323001 | MARCON | OFB | | La Plagne Tarentaise | ARBONNE | | Canis lupus | R |
| 07/03/2023 | V | LPV7323062 | HENRY | Particulier | | Saint-Alban-d'Hurtières | BELLEDONNE NORD | 1 | | R |
| 07/03/2023 | V | LPV7323085 | AVRILLIER | Assoc. des Louvetiers | | La Plagne Tarentaise | ARBONNE | 1 | | R |
| 07/03/2023 | V | LPV7323105 | VANMARCKE | PNV | | Tignes | HAUTE TARENTEISE | 1 | | R |
| 07/03/2023 | V | LPV7323124 | GUITON | ONF | | Saint-Rémy-de-Maurienne | BELLEDONNE NORD | 2 | | R |
| 07/03/2023 | V | LPV7323157 | TRONEL | OFB | | Fontcouverte-la-Toussuire | ARVAN | 2 | | R |
| 07/03/2023 | V | LPV7323159 | MELE | PNV | | Sainte-Foy-Tarentaise | HAUTE TARENTEISE | 2 | | R |
| 08/03/2023 | V | LPV7323020 | VANMARCKE | PNV | MOLLIER S | Tignes | HAUTE TARENTEISE | 1 | | R |
| 08/03/2023 | V | LPV7323086 | AVRILLIER | Assoc. des Louvetiers | | Bourg-Saint-Maurice | ARBONNE | 2 | | R |

| Données du Réseau | | | | | | | | | | |
|-------------------|------|--------------|------------------|-----------------------|--------------|---------------------------|-------------------|--------|------------------|-----------|
| Date | Type | N° Référence | Nom | Organisme | Observateur | Commune | Massif | Nb idv | Espèce | Fiabilité |
| 08/03/2023 | V | LPV7323119 | TRONEL | OFB | | Sainte-Marie-de-Cuines | VILLARDS | 3 | | R |
| 08/03/2023 | V | LPV7323166 | RONY | Particulier | | | LES_HUILES | 1 | | R |
| 09/03/2023 | F | LPF7323031 | JULLIEN | Particulier | | École | BAUGES_2 | | Canis lupus | R |
| 09/03/2023 | V | LPV7323093 | JABOUILLE | DDT | PORRET E | Flumet | SAISIES | 1 | | R |
| 09/03/2023 | V | LPV7323094 | AVRILLIER | Assoc. des Louvetiers | | La Plagne Tarentaise | ARBONNE | 1 | | R |
| 09/03/2023 | V | LPV7323188 | CHEVASSU | Eleveur | ROUEZ W | Pralognan-la-Vanoise | PRALO | 2 | | R |
| 09/03/2023 | V | LPV7323207 | GERARDIN | ONF | | Pralognan-la-Vanoise | PRALO | 2 | | R |
| 10/03/2023 | D | LPD7323002 | TRONEL | OFB | Louveterie | Val-Cenis | HAUTE MAURIENNE | | Canis lupus | R |
| 10/03/2023 | V | LPV7323189 | CHEVASSU | Eleveur | | Pralognan-la-Vanoise | PRALO | 2 | | R |
| 10/03/2023 | V | LPV7323270 | AVRILLIER | Assoc. des Louvetiers | | Bourg-Saint-Maurice | HAUTE TARENTEAISE | 1 | | R |
| 11/03/2023 | V | LPV7323148 | AMBLARD | OFB | MARY T | La Compôte | BAUGES_2 | 2 | | R |
| 12/03/2023 | F | LPF7323016 | FEL | Assoc. des Louvetiers | | Jarsy | BAUGES_2 | | Canis lupus | R |
| 12/03/2023 | V | LPV7323063 | FEL | Assoc. des Louvetiers | | École | BAUGES_2 | 1 | | R |
| 12/03/2023 | V | LPV7323137 | AMBLARD | OFB | MARY T | Jarsy | BAUGES_2 | 3 | | R |
| 13/03/2023 | F | LPF7323028 | ORECCHIONI | ONF | | Saint-Thibaud-de-Couz | CHARTREUSE | | Impossible | INV |
| 13/03/2023 | V | LPV7323095 | AVRILLIER | Assoc. des Louvetiers | | La Plagne Tarentaise | ARBONNE | 1 | | R |
| 13/03/2023 | V | LPV7323097 | JABOUILLE | DDT | CHEVASSU R | Courchevel | TROIS VALLEES | 6 | | R |
| 13/03/2023 | V | LPV7323108 | VANMARCKE | PNV | LAGLE F | Tignes | HAUTE TARENTEAISE | 1 | | R |
| 13/03/2023 | V | LPV7323176 | MOUSSIEGT | PNV | | Val-Cenis | HAUTE MAURIENNE | 7 | | R |
| 14/03/2023 | F | LPF7323021 | PRIVAT | OFB | | Sainte-Marie-de-Cuines | VILLARDS | | Canis lupus | R |
| 14/03/2023 | V | LPV7323096 | AVRILLIER | Assoc. des Louvetiers | | La Plagne Tarentaise | ARBONNE | 1 | | R |
| 14/03/2023 | V | LPV7323271 | AVRILLIER | Assoc. des Louvetiers | | La Plagne Tarentaise | BELLECOTE | 1 | | R |
| 15/03/2023 | F | LPF7323022 | LAUGIER | OFB | | Saint-Jean-d'Arves | ARVAN | | Canis lupus | R |
| 15/03/2023 | T | LPT7323011 | LAUGIER | OFB | | Saint-Jean-d'Arves | ARVAN | 3 | | R |
| 15/03/2023 | T | LPT7323012 | LAUGIER | OFB | | Saint-Jean-d'Arves | ARVAN | 3 | | R |
| 15/03/2023 | T | LPT7323015 | BERNARD | OFB | | Albiez-Montrond | ARVAN | 2 | | R |
| 15/03/2023 | U | LPV7323004 | LAUGIER | OFB | | Saint-Jean-d'Arves | ARVAN | | Canis lupus | R |
| 15/03/2023 | V | LPV7323066 | DAVIOT | CEN | | Vimines | EPINE | 1 | | R |
| 15/03/2023 | V | LPV7323153 | AMBLARD | OFB | CARRIER | École | BAUGES_2 | 2 | | R |
| 16/03/2023 | F | LPF7323017 | MELE | PNV | BRUGGER L | Tignes | HAUTE TARENTEAISE | | Canis lupus | R |
| 16/03/2023 | F | LPF7323018 | MELE | PNV | BRUGGER L | Tignes | HAUTE TARENTEAISE | | | En Cours |
| 16/03/2023 | F | LPF7323020 | BERNARD | OFB | | Albiez-Montrond | ARVAN | | Canis lupus | R |
| 16/03/2023 | F | LPF7323088 | ORECCHIONI | ONF | | Saint-Jean-de-Couz | EPINE | | Canis lupus | R |
| 16/03/2023 | F | LPF7323097 | HENRY | PNV | EMORINE E | Avrieux | MAURIENNE | | Vulpes vulpes | NR |
| 16/03/2023 | S | LPV7323001 | LAUGIER | OFB | | Saint-Jean-d'Arves | ARVAN | | Capreolus caprec | NR |
| 16/03/2023 | T | LPT7323009 | LAUGIER | OFB | | Saint-Jean-d'Arves | ARVAN | 3 | | R |
| 16/03/2023 | T | LPT7323010 | LAUGIER | OFB | | Saint-Jean-d'Arves | ARVAN | 4 | | R |
| 16/03/2023 | T | LPT7323013 | FRANCHI | OFB | | Jarrier | VILLARDS | 3 | | R |
| 16/03/2023 | T | LPT7323014 | BERNARD | OFB | | Albiez-Montrond | ARVAN | 2 | | R |
| 16/03/2023 | U | LPV7323003 | LAUGIER | OFB | | Saint-Jean-d'Arves | ARVAN | | Canis lupus | R |
| 16/03/2023 | U | LPV7323005 | LAUGIER | OFB | | Saint-Jean-d'Arves | ARVAN | | Canis lupus | R |
| 16/03/2023 | U | LPV7323006 | LAUGIER | OFB | | Saint-Jean-d'Arves | ARVAN | | Canis lupus | R |
| 16/03/2023 | U | LPV7323007 | BERNARD | OFB | | Albiez-Montrond | ARVAN | | Canis lupus | R |
| 16/03/2023 | V | LPV7323170 | RONY | Particulier | | La Table | LES_HUILES | 1 | | R |
| 17/03/2023 | V | LPV7323235 | VELLAND | Particulier | | Bellecombe-en-Bauges | SEMNOZ | 2 | | R |
| 18/03/2023 | V | LPV7323098 | JABOUILLE | DDT | PORRET E | Notre-Dame-de-Bellecombe | SAISIES | 2 | | R |
| 18/03/2023 | V | LPV7323326 | JABOUILLE | DDT | PORRET E | La Giettaz | ARAVIS | 1 | | R |
| 19/03/2023 | V | LPV7323125 | GUITON | ONF | | Saint-Rémy-de-Maurienne | BELLEDDONNE NORD | 2 | | R |
| 19/03/2023 | V | LPV7323130 | TRONEL | OFB | | La Chapelle | LAUZIERE | 3 | | R |
| 19/03/2023 | V | LPV7323179 | PARCLOUX | PNV | | Val-Cenis | HAUTE MAURIENNE | 1 | | R |
| 19/03/2023 | V | LPV7323240 | MARCHAND MAILLE' | Particulier | PERRIERE T | Landry | BELLECOTE | 1 | | R |
| 20/03/2023 | V | LPV7323043 | MALINVERNO | ONF | | Ugine | ARAVIS | 2 | | R |
| 21/03/2023 | F | LPF7323036 | GERARDIN | ONF | | Pralognan-la-Vanoise | PRALO | | Canis lupus | R |
| 21/03/2023 | F | LPF7323044 | COUSIN | PNRB | PIERRE S | Le Noyer | SEMNOZ | | | En Cours |
| 21/03/2023 | V | LPV7323051 | MALINVERNO | ONF | BELLON B | Ugine | ARAVIS | 2 | | R |
| 23/03/2023 | V | LPV7323129 | TRONEL | OFB | | Saint-Rémy-de-Maurienne | BELLEDDONNE NORD | 3 | | R |
| 24/03/2023 | F | LPF7323052 | PERIER-MUZET | PNV | | Val-Cenis | HAUTE MAURIENNE | | Canis lupus | R |
| 24/03/2023 | F | LPF7323074 | REYNAUD | ONF | | Saint-Jean-de-Couz | EPINE | | | En Cours |
| 24/03/2023 | V | LPV7323099 | JABOUILLE | DDT | PORRET E | Flumet | ARAVIS | 1 | | R |
| 24/03/2023 | V | LPV7323100 | JABOUILLE | DDT | PORRET E | Flumet | ARAVIS | 1 | | R |
| 24/03/2023 | V | LPV7323126 | GUITON | ONF | | Saint-Rémy-de-Maurienne | BELLEDDONNE NORD | 2 | | R |
| 24/03/2023 | V | LPV7323167 | RONY | Particulier | | Presle | LES_HUILES | 1 | | R |
| 24/03/2023 | V | LPV7323194 | MUFFAT-JOLY | OFB | | Saint-Nicolas-la-Chapelle | ARAVIS | 2 | | R |
| 26/03/2023 | V | LPV7323131 | TRONEL | OFB | | Hermillon | LA_TOUR | 3 | | R |
| 26/03/2023 | V | LPV7323133 | AMBLARD | OFB | MARY T | La Compôte | BAUGES_2 | 2 | | R |
| 26/03/2023 | V | LPV7323173 | COUSIN | PNRB | ALRAN T | Marthod | BAUGES_2 | 1 | | R |
| 27/03/2023 | V | LPV7323101 | JABOUILLE | DDT | PORRET E | Crest-Voland | SAISIES | 6 | | R |
| 27/03/2023 | V | LPV7323102 | JABOUILLE | DDT | PORRET E | La Giettaz | ARAVIS | 2 | | R |
| 27/03/2023 | V | LPV7323117 | TRONEL | OFB | | Saint-Michel-de-Maurienne | GALIBIER THABOR | 2 | | R |
| 27/03/2023 | V | LPV7323195 | FRARIER | Particulier | | Crest-Voland | SAISIES | 5 | | R |
| 27/03/2023 | V | LPV7323241 | MARCHAND MAILLE' | Particulier | BROCHE G | Landry | BELLECOTE | 1 | | R |
| 28/03/2023 | F | LPF7323041 | CHEVASSU | Eleveur | ROUEZ W | Pralognan-la-Vanoise | PRALO | | Canis lupus | R |
| 28/03/2023 | F | LPF7323042 | CHEVASSU | Eleveur | ROUEZ W | Pralognan-la-Vanoise | PRALO | | Canis lupus | R |
| 28/03/2023 | F | LPF7323043 | CHEVASSU | Eleveur | ROUEZ W | Pralognan-la-Vanoise | PRALO | | Canis lupus | R |
| 28/03/2023 | T | LPT7323016 | BERNARD | OFB | | La Plagne Tarentaise | ARBONNE | 2 | | R |
| 28/03/2023 | T | LPT7323020 | VILLARD | OFB | | Aime-la-Plagne | BEAUFORTAIN | 3 | | R |
| 28/03/2023 | T | LPT7323021 | VILLARD | OFB | | Hautecour | BEAUFORTAIN | 2 | | R |
| 28/03/2023 | U | LPV7323008 | BERNARD | OFB | | La Plagne Tarentaise | ARBONNE | | Canis lupus | R |
| 28/03/2023 | U | LPV7323009 | BERNARD | OFB | | La Plagne Tarentaise | ARBONNE | | Canis lupus | R |
| 28/03/2023 | U | LPV7323010 | BERNARD | OFB | | La Plagne Tarentaise | ARBONNE | | Canis lupus | R |
| 28/03/2023 | U | LPV7323011 | BERNARD | OFB | | La Plagne Tarentaise | ARBONNE | | Canis lupus | R |
| 28/03/2023 | V | LPV7323106 | VILLARD | OFB | | Saint-Marcel | MONT JOVET | 2 | | R |
| 29/03/2023 | F | LPF7323025 | VILLANI | OFB | | Beaufort | DORON | | Vulpes vulpes | NR |
| 29/03/2023 | T | LPT7323017 | BERNARD | OFB | | Bourg-Saint-Maurice | ARBONNE | 2 | | R |
| 29/03/2023 | T | LPT7323022 | VILLANI | OFB | | Beaufort | DORON | 1 | | R |
| 29/03/2023 | T | LPT7323023 | LAUGIER | OFB | | Beaufort | DORON | 2 | | R |
| 30/03/2023 | F | LPF7323023 | CONOR | OFB | | Hautecour | BEAUFORTAIN | | Canis lupus | R |
| 30/03/2023 | F | LPF7323024 | CONOR | OFB | | Hautecour | BEAUFORTAIN | | Canis lupus | R |
| 30/03/2023 | F | LPF7323096 | PERIER-MUZET | PNV | | Val-Cenis | HAUTE MAURIENNE | | Canis lupus | R |
| 30/03/2023 | T | LPT7323018 | BERNARD | OFB | | Aime-la-Plagne | ARBONNE | 3 | | R |
| 30/03/2023 | T | LPT7323019 | BERNARD | OFB | | Aime-la-Plagne | BEAUFORTAIN | 2 | | R |
| 30/03/2023 | T | LPT7323024 | LAUGIER | OFB | | Hauteluce | DORON | 2 | | R |
| 30/03/2023 | T | LPT7323030 | TRONEL | OFB | | Valmeinier | GALIBIER THABOR | 2 | | R |
| 30/03/2023 | V | LPV7323087 | GARDET | ONF | FRATUCELLO N | Flumet | ARAVIS | 1 | | R |
| 30/03/2023 | V | LPV7323103 | JABOUILLE | DDT | PORRET E | Flumet | ARAVIS | 2 | | R |
| 30/03/2023 | V | LPV7323104 | JABOUILLE | DDT | PORRET E | La Giettaz | ARAVIS | 1 | | R |
| 30/03/2023 | V | LPV7323132 | FEL | Assoc. des Louvetiers | | Jarsy | BAUGES_2 | 3 | | R |
| 30/03/2023 | V | LPV7323196 | SOTTOLIER-DEPOI' | Particulier | SOVERAIN O | Flumet | ARAVIS | 2 | | R |
| 31/03/2023 | V | LPV7323171 | RONY | Particulier | | La Table | LES_HUILES | 1 | | R |
| 31/03/2023 | V | LPV7323273 | JABOUILLE | DDT | PORRET E | La Giettaz | ARAVIS | 2 | | R |
| 31/03/2023 | V | LPV7323338 | ORECCHIONI | ONF | | Saint-Christophe | EPINE | 1 | | R |
| 01/04/2023 | V | LPV7323138 | AMBLARD | OFB | | École | BAUGES_2 | 1 | | R |
| 01/04/2023 | V | LPV7323150 | FRARIER | Particulier | | Crest-Voland | SAISIES | 2 | | R |
| 02/04/2023 | F | LPF7323059 | GARDET | ONF | | La Giettaz | ARAVIS | | | En Cours |
| 02/04/2023 | T | LPT7323038 | GARDET | ONF | | La Giettaz | ARAVIS | 2 | | R |
| 03/04/2023 | F | LPF7323060 | DAUM | ONF | | Bourg-Saint-Maurice | ARBONNE | | | En Cours |
| 03/04/2023 | T | LPT7323037 | BONNEVIE | PNV | | Les Allues | TROIS VALLEES | 2 | | R |
| 03/04/2023 | V | LPV7323139 | AMBLARD | OFB | MARY T | Jarsy | BAUGES_2 | 3 | | R |
| 04/04/2023 | F | LPF7323063 | MELE | PNV | VADALA R | Sainte-Foy-Tarentaise | HAUTE TARENTEAISE | | | En Cours |
| 04/04/2023 | V | LPV7323140 | AMBLARD | OFB | CARRIER M | École | BAUGES_2 | 3 | | R |
| 04/04/2023 | V | LPV7323339 | ORECCHIONI | ONF | | Saint-Thibaud-de-Couz | EPINE | 2 | | R |
| 05/04/2023 | V | LPV7323089 | BAUDIN | ONF | SURAUD C | Les Allues | TROIS VALLEES | 3 | | R |
| 05/04/2023 | V | LPV7323160 | MELE | PNV | | Sainte-Foy-Tarentaise | HAUTE TARENTEAISE | 2 | | R |
| 06/04/2023 | V | LPV7323180 | PARCLOUX | PNV | | Val-Cenis | HAUTE MAURIENNE | 2 | | R |
| 12/04/2023 | V | | | | | | | | | |

| Données du Réseau | | | | | | | | | | |
|-------------------|------|--------------|-------------|-----------------------|-------------------------|---------------------------|------------------|--------|-------------|-----------|
| Date | Type | N° Référence | Nom | Organisme | Observateur | Commune | Massif | Nb idv | Espèce | Fiabilité |
| 19/04/2023 | F | LPF7323065 | GERARDIN | ONF | | Pralognan-la-Vanoise | PRALO | | | En Cours |
| 19/04/2023 | V | LPV7323110 | COUSIN | PNRB | SIMON P | Saint-François-de-Sales | SEMNOZ | 1 | | R |
| 20/04/2023 | V | LPV7323115 | BASSI | OFB | | Jarsy | BAUGES_2 | 3 | | R |
| 21/04/2023 | F | LPF7323069 | MELE | PNV | | Sainte-Foy-Tarentaise | HAUTE TARENTEISE | | | En Cours |
| 23/04/2023 | F | LPF7323117 | FEL | Assoc. des Louvetiers | LAVIGNE S | Jarsy | BAUGES_2 | | | En Cours |
| 23/04/2023 | V | LPV7323181 | PARCROUX | PNV | | Val-Cenis | HAUTE MAURIENNE | 2 | | R |
| 23/04/2023 | V | LPV7323303 | BOUDIN | OFB | LAMBERT N | Fontcouverte-la-Toussuire | VILLARDS | 1 | | R |
| 25/04/2023 | V | LPV7323162 | MELE | PNV | | Sainte-Foy-Tarentaise | HAUTE TARENTEISE | 2 | | R |
| 25/04/2023 | V | LPV7323340 | ORECCHIONI | ONF | | Saint-Thibaud-de-Couz | CHARTREUSE | 2 | | R |
| 26/04/2023 | V | LPV7323236 | AMBLARD | OFB | KEREBEL JM | Bellecombe-en-Bauges | SEMNOZ | 1 | | R |
| 26/04/2023 | V | LPV7323237 | HERRMANN | PNV | LEYENBERGER P | Val-d'Isère | HAUTE TARENTEISE | 1 | | R |
| 26/04/2023 | V | LPV7323361 | AMBLARD | OFB | MARY T | Doucy-en-Bauges | BAUGES_2 | 1 | | R |
| 28/04/2023 | D | LPD7323004 | MARCON | OFB | | Flumet | SAISIES | | Canis lupus | R |
| 29/04/2023 | V | LPV7323197 | FRARIER | Particulier | | Crest-Voland | SAISIES | 1 | | R |
| 02/05/2023 | V | LPV7323238 | HERRMANN | PNV | GRAND D | Val-d'Isère | HAUTE TARENTEISE | 1 | | INV |
| 02/05/2023 | V | LPV7323362 | JULLIEN | Particulier | | Albiez-le-Jeune | ARVAN | 1 | | R |
| 03/05/2023 | D | LPD7323016 | FAIVRE | PNV | EMORINE E + SAINTENOY C | Orelle | MAURIENNE | | Canis lupus | R |
| 06/05/2023 | D | LPD7323005 | BATAILLARD | OFB | AILI F | Val-Cenis | HAUTE MAURIENNE | | Canis lupus | R |
| 06/05/2023 | D | LPD7323006 | BATAILLARD | OFB | GARET E | Val-Cenis | HAUTE MAURIENNE | | Canis lupus | R |
| 06/05/2023 | V | LPV7323363 | JULLIEN | Particulier | RAMBAUD D ET M | Albiez-le-Jeune | ARVAN | 1 | | R |
| 07/05/2023 | V | LPV7323208 | GARDET | ONF | | La Giettaz | ARAVIS | 1 | | R |
| 07/05/2023 | V | LPV7323359 | AMBLARD | OFB | MARY T | Le Châtelard | SEMNOZ | 2 | | R |
| 08/05/2023 | V | LPV7323203 | CHEVASSU | Eleveur | | Pralognan-la-Vanoise | PRALO | 1 | | R |
| 09/05/2023 | V | LPV7323355 | AMBLARD | OFB | MARY T | Doucy-en-Bauges | BAUGES_2 | 2 | | R |
| 09/05/2023 | V | LPV7323370 | AMBLARD | OFB | MARY T | Jarsy | BAUGES_2 | 3 | | R |
| 10/05/2023 | D | LPD7323015 | GIRAUD | OFB | GRIFFON A | Bourg-Saint-Maurice | ARBONNE | | | R |
| 11/05/2023 | D | LPD7323007 | GAUDRON | OFB | TERMIGNON B | Bessans | HAUTE MAURIENNE | | Canis lupus | R |
| 11/05/2023 | V | LPV7323360 | AMBLARD | OFB | MARY T | Jarsy | BAUGES_2 | 1 | | R |
| 12/05/2023 | V | LPV7323239 | CHEVASSU | Eleveur | ARNOULD L | Bozel | MONT JOVET | 1 | | R |
| 13/05/2023 | D | LPD7323017 | JOLY | OFB | AILI F | Val-Cenis | HAUTE MAURIENNE | | Canis lupus | R |
| 15/05/2023 | F | LPF7323067 | PLUMECOCQ | PNV | | Peisey-Nancroix | BELLECOTE | | | En Cours |
| 15/05/2023 | V | LPV7323204 | CHEVASSU | Eleveur | BENOIT L | Pralognan-la-Vanoise | PRALO | 1 | | R |
| 18/05/2023 | V | LPV7323154 | BASSI | OFB | | Jarsy | BAUGES_2 | 2 | | R |
| 18/05/2023 | V | LPV7323381 | FRARIER | Particulier | | Flumet | ARAVIS | 2 | | R |
| 20/05/2023 | F | LPF7323102 | PERRIER | Agriculteur - Eleveur | | Hautelucre | DORON | | | En Cours |
| 21/05/2023 | V | LPV7323296 | ORECCHIONI | ONF | | Saint-Thibaud-de-Couz | EPINE | 2 | | R |
| 23/05/2023 | V | LPV7323288 | PLUMECOCQ | PNV | | Peisey-Nancroix | BELLECOTE | 1 | | R |
| 25/05/2023 | V | LPV7323209 | GARDET | ONF | | La Giettaz | ARAVIS | 1 | | R |
| 25/05/2023 | V | LPV7323253 | HENRY | Particulier | | Saint-Léger | BELLEDONNE NORD | 3 | | R |
| 26/05/2023 | V | LPV7323190 | BASSI | OFB | | Jarsy | BAUGES_2 | 3 | | R |
| 26/05/2023 | V | LPV7323244 | FEL | Assoc. des Louvetiers | | Jarsy | BAUGES_2 | 1 | | R |
| 29/05/2023 | V | LPV7323254 | HENRY | Particulier | | Saint-Léger | BELLEDONNE NORD | 1 | | R |
| 30/05/2023 | V | LPV7323218 | BASSI | OFB | | École | BAUGES_2 | 1 | | R |
| 30/05/2023 | V | LPV7323259 | COUSIN | PNRB | | École | BAUGES_2 | 1 | | R |
| 31/05/2023 | V | LPV7323425 | GARDET | ONF | | La Giettaz | ARAVIS | 1 | | R |
| 03/06/2023 | V | LPV7323342 | ORECCHIONI | ONF | | Saint-Jean-de-Couz | EPINE | 2 | | R |
| 06/06/2023 | V | LPV7323213 | BASSI | OFB | | Verrens-Arvey | BAUGES_2 | 3 | | R |
| 07/06/2023 | F | LPF7323081 | MIRA | OFB | | Saint-Alban-d'Hurtières | BELLEDONNE NORD | | | En Cours |
| 07/06/2023 | V | LPV7323255 | HENRY | Particulier | | Saint-Léger | BELLEDONNE NORD | 3 | | R |
| 09/06/2023 | V | LPV7323205 | CHEVASSU | Eleveur | PONCET A | Pralognan-la-Vanoise | PRALO | 1 | | R |
| 12/06/2023 | V | LPV7323220 | BASSI | OFB | | Cléry | BAUGES_2 | 3 | | R |
| 12/06/2023 | V | LPV7323256 | HENRY | Particulier | | Saint-Léger | BELLEDONNE NORD | 1 | | R |
| 13/06/2023 | V | LPV7323257 | HENRY | Particulier | | Saint-Léger | BELLEDONNE NORD | 2 | | R |
| 15/06/2023 | V | LPV7323258 | HENRY | Particulier | | Saint-Léger | BELLEDONNE NORD | 1 | | R |
| 17/06/2023 | D | LPD7323008 | REVERDY | OFB | BUTTARD S | Orelle | MAURIENNE | | Canis lupus | R |
| 17/06/2023 | V | LPV7323206 | DELEPLANQUE | ONF | BOCCON-DOURE M | Aillon-le-Vieux | SEMNOZ | 1 | | R |
| 19/06/2023 | V | LPV7323191 | BASSI | OFB | | École | BAUGES_2 | 1 | | R |
| 21/06/2023 | V | LPV7323320 | AMBLARD | OFB | MARY T | Le Châtelard | BAUGES_2 | 1 | | R |
| 23/06/2023 | D | LPD7323028 | GAUDRON | OFB | BUTTARD S | Orelle | MAURIENNE | | Canis lupus | R |
| 24/06/2023 | V | LPV7323243 | COUSIN | PNRB | Robin Dominique | Arith | SEMNOZ | 1 | | R |
| 27/06/2023 | V | LPV7323290 | COUSIN | PNRB | | École | BAUGES_2 | 1 | | R |
| 29/06/2023 | V | LPV7323221 | BASSI | OFB | | Cléry | BAUGES_2 | 2 | | R |
| 02/07/2023 | V | LPV7323292 | COUSIN | PNRB | | École | BAUGES_2 | 1 | | R |
| 03/07/2023 | F | LPF7323075 | REYNAUD | ONF | | Saint-Jean-de-Couz | EPINE | | | En Cours |
| 04/07/2023 | F | LPF7323056 | BASSI | OFB | | Jarsy | BAUGES_2 | | | En Cours |
| 05/07/2023 | V | LPV7323343 | ORECCHIONI | ONF | | Vimines | EPINE | 2 | | R |
| 08/07/2023 | D | LPD7323009 | DUROZARD | OFB | | Pralognan-la-Vanoise | PRALO | | Canis lupus | R |
| 08/07/2023 | V | LPV7323211 | JULLIEN | Particulier | RAMBAUD D et M | Albiez-le-Jeune | ARVAN | 2 | | R |
| 08/07/2023 | V | LPV7323297 | ORECCHIONI | ONF | | Saint-Jean-de-Couz | EPINE | 3 | | R |
| 09/07/2023 | D | LPD7323010 | MARECHAL | OFB | ROCHAIX JL | Beaufort | DORON | | Canis lupus | R |
| 09/07/2023 | V | LPV7323252 | JABOUILLE | DDT | MIGEON A | Saint-Pierre-de-Curtille | EPINE | 1 | | R |
| 09/07/2023 | V | LPV7323393 | VAUTRIN | FDC | MARRANGON Y | La Giettaz | ARAVIS | 1 | | R |
| 11/07/2023 | D | LPD7323011 | PRADAL | OFB | | Bourg-Saint-Maurice | ARBONNE | | Canis lupus | R |
| 11/07/2023 | D | LPD7323012 | CORMIER | OFB | | Montsapey | LAUZIERE | | Canis lupus | R |
| 13/07/2023 | F | LPF7323083 | REVERDY | OFB | PELLINI A | Beaufort | DORON | | En Cours | R |
| 15/07/2023 | D | LPD7323013 | GIRAUD | OFB | AVRILLIER F | Beaufort | DORON | | Canis lupus | R |
| 15/07/2023 | V | LPV7323217 | BASSI | OFB | | Jarsy | BAUGES_2 | 1 | | R |
| 15/07/2023 | V | LPV7323222 | BASSI | OFB | | Cléry | BAUGES_2 | 3 | | R |
| 15/07/2023 | V | LPV7323394 | COURSAT | FDC | | La Motte-en-Bauges | SEMNOZ | 2 | | R |
| 17/07/2023 | V | LPV7323298 | ORECCHIONI | ONF | | Saint-Jean-de-Couz | EPINE | 3 | | R |
| 18/07/2023 | P | LPF7323002 | REVERDY | OFB | PELLINI A | Entremont-le-Vieux | CHARTREUSE | | En Cours | R |
| 24/07/2023 | V | LPV7323329 | AMBLARD | OFB | MARY T | La Motte-en-Bauges | SEMNOZ | 2 | | R |
| 25/07/2023 | F | LPF7323076 | ORECCHIONI | ONF | | Saint-Jean-de-Couz | EPINE | | Canis lupus | R |
| 25/07/2023 | V | LPV7323214 | BASSI | OFB | | Verrens-Arvey | BAUGES_2 | 1 | | R |
| 25/07/2023 | V | LPV7323215 | BASSI | OFB | | Verrens-Arvey | BAUGES_2 | 1 | | R |
| 26/07/2023 | F | LPF7323084 | REVERDY | OFB | DI NUNZIO S | Saint-Paul-sur-Isère | GRAND_ARC | | En Cours | R |
| 26/07/2023 | F | LPF7323103 | BASSI | OFB | MARY T | École | BAUGES_2 | | En Cours | R |
| 27/07/2023 | V | LPV7323330 | AMBLARD | OFB | MARY T | La Motte-en-Bauges | SEMNOZ | 2 | | R |
| 31/07/2023 | F | LPF7323077 | ORECCHIONI | ONF | | Saint-Thibaud-de-Couz | EPINE | | En Cours | R |
| 31/07/2023 | V | LPV7323212 | BASSI | OFB | | Jarsy | BAUGES_2 | 2 | | R |
| 02/08/2023 | V | LPV7323219 | BASSI | OFB | | Jarsy | BAUGES_2 | 2 | | R |
| 03/08/2023 | V | LPV7323216 | BASSI | OFB | | Verrens-Arvey | BAUGES_2 | 1 | | R |
| 04/08/2023 | F | LPF7323058 | BASSI | OFB | MARY T | École | BAUGES_2 | | En Cours | R |
| 05/08/2023 | V | LPV7323225 | CHEVASSU | Eleveur | PONCET A | Pralognan-la-Vanoise | PRALO | 1 | | INV |
| 06/08/2023 | V | LPV7323304 | MUFFAT-JOLY | OFB | | La Giettaz | ARAVIS | 1 | | R |
| 10/08/2023 | V | LPV7323246 | DIF-TURGIS | OFB | | École | BAUGES_2 | 1 | | R |
| 10/08/2023 | V | LPV7323293 | GALLICE | PNRB | LAFFIN J | Saint-François-de-Sales | SEMNOZ | 2 | | R |
| 12/08/2023 | V | LPV7323305 | MUFFAT-JOLY | OFB | | Saint-Nicolas-la-Chapelle | ARAVIS | 1 | | R |
| 13/08/2023 | D | LPD7323014 | BOUDIN | OFB | CAILLET A | Montsapey | LAUZIERE | | Canis lupus | R |
| 15/08/2023 | V | LPV7323210 | GERARDIN | ONF | RASONGLES C | Pralognan-la-Vanoise | PRALO | 1 | | R |
| 15/08/2023 | V | LPV7323223 | BASSI | OFB | | Cléry | BAUGES_2 | 2 | | R |
| 16/08/2023 | V | LPV7323247 | DIF-TURGIS | OFB | | École | BAUGES_2 | 1 | | R |
| 16/08/2023 | V | LPV7323279 | DIF-TURGIS | OFB | | École | BAUGES_2 | 1 | | R |
| 16/08/2023 | V | LPV7323291 | COUSIN | PNRB | | École | BAUGES_2 | 1 | | R |
| 17/08/2023 | V | LPV7323397 | LATARD | OFB | MORDAN K | Cevins | BEAUFORTAIN | 1 | | R |
| 18/08/2023 | V | LPV7323280 | DIF-TURGIS | OFB | | École | BAUGES_2 | 1 | | R |
| 18/08/2023 | V | LPV7323284 | COUSIN | PNRB | POTTIEZ I | Arith | SEMNOZ | 1 | | R |
| 19/08/2023 | V | LPV7323248 | DIF-TURGIS | OFB | | École | BAUGES_2 | 1 | | R |
| 19/08/2023 | V | LPV7323306 | MUFFAT-JOLY | OFB | | La Giettaz | ARAVIS | 2 | | R |
| 21/08/2023 | V | LPV7323245 | COUSIN | PNRB | BOURLAND M | Saint-François-de-Sales | SEMNOZ | 1 | | R |
| 22/08/2023 | D | LPD7323018 | CHARTRAIN | OFB | | École | BAUGES_2 | | Canis lupus | R |
| 22/08/2023 | D | LPD7323027 | CHARTRAIN | OFB | | Montsapey | GRAND_ARC | | Canis lupus | R |
| 22/08/2023 | H | LPH7323005 | MARCON | OFB | DI NUNZIO/CARLE/BERNARD | Presle | LES_HUILES | | | R |
| 23/08/2023 | F | LPF7323082 | MIRA | OFB | | Hautelucre | DORON | | En Cours | R |
| 23/08/2023 | V | LPV7323278 | DIF-TURGIS | OFB | | École | BAUGES_2 | 2 | | R |
| 24/08/2023 | V | LPV7323299 | ORECCHIONI | ONF | | Saint-Jean-de-Couz | EPINE | 5 | | R |
| 25/08/2023 | V | LPV7323281 | DIF-TURGIS | OFB | | École | BAUGES_2 | 2 | | R |
| 25/08/2023 | V | LPV7323282 | DIF-TURGIS | OFB | | École | BAUGES_2 | 2 | | R |
| 25/08/2023 | V | LPV7323401 | GARDET | ONF | | La Giettaz | ARAVIS | 1 | | R |

| Données du Réseau | | | | | | | | | | |
|--------------------------|------|--------------|------------------|-----------------------|-------------------------------|---------------------------|-----------------|--------|-------------|-----------|
| Date | Type | N° Référence | Nom | Organisme | Observateur | Commune | Massif | Nb idv | Espèce | Fiabilité |
| 26/08/2023 | V | LPV7323251 | DIF-TURGIS | OFB | | Jarsy | BAUGES_2 | 2 | | R |
| 26/08/2023 | V | LPV7323264 | DIF-TURGIS | OFB | | Montailleur | BAUGES_2 | 1 | | R |
| 27/08/2023 | V | LPV7323260 | COUSIN | PNRB | GUERRAZ L | Lescheraines | SEMNOZ | 1 | | R |
| 27/08/2023 | V | LPV7323301 | COUSIN | PNRB | | École | BAUGES_2 | 1 | | R |
| 28/08/2023 | V | LPV7323262 | DIF-TURGIS | OFB | | Cléry | BAUGES_2 | 1 | | R |
| 29/08/2023 | H | LPHT7323003 | HENRY | Particulier | DI-NUNZIO S | Saint-Alban-d'Hurtières | BELLEDONNE NORD | | | R |
| 29/08/2023 | V | LPV7323249 | DIF-TURGIS | OFB | | École | BAUGES_2 | 1 | | R |
| 29/08/2023 | V | LPV7323307 | MUFFAT-JOLY | OFB | | Saint-Nicolas-la-Chapelle | ARAVIS | 1 | | R |
| 30/08/2023 | F | LPF7323100 | ORECCHIONI | ONF | | Saint-Thibaud-de-Couz | EPINE | | | En Cours |
| 30/08/2023 | F | LPF7323101 | ORECCHIONI | ONF | | Saint-Thibaud-de-Couz | EPINE | | | En Cours |
| 30/08/2023 | V | LPV7323294 | GALLICE | PNRB | | Saint-François-de-Sales | SEMNOZ | 1 | | R |
| 30/08/2023 | V | LPV7323321 | AMBLARD | OFB | MARY T | Le Châtelard | BAUGES_2 | 1 | | R |
| 31/08/2023 | V | LPV7323295 | GALLICE | PNRB | | Saint-François-de-Sales | SEMNOZ | 1 | | R |
| 31/08/2023 | V | LPV7323319 | AMBLARD | OFB | MARY T | La Motte-en-Bauges | SEMNOZ | 1 | | R |
| 01/09/2023 | V | LPV7323250 | DIF-TURGIS | OFB | | École | BAUGES_2 | 1 | | R |
| 01/09/2023 | V | LPV7323276 | DIF-TURGIS | OFB | | École | BAUGES_2 | 1 | | R |
| 01/09/2023 | V | LPV7323283 | DIF-TURGIS | OFB | | École | BAUGES_2 | 1 | | R |
| 02/09/2023 | F | LPF7323095 | MIRA | OFB | | Mercury | Exterieur zone | | | En Cours |
| 03/09/2023 | D | LPD7323019 | BATAILLARD | OFB | PELLINI A | Bonvilleart | GRAND_ARC | | Canis lupus | R |
| 04/09/2023 | D | LPD7323020 | GIRAUD | OFB | CAMERLYNCK P / RUL C | La Plagne Tarentaise | BELLECOTE | | Canis lupus | R |
| 04/09/2023 | F | LPF7323078 | COUSIN | PNRB | AMIOT M | Saint-François-de-Sales | SEMNOZ | | | En Cours |
| 04/09/2023 | F | LPF7323079 | COUSIN | PNRB | AMIOT M | Saint-François-de-Sales | SEMNOZ | | | En Cours |
| 05/09/2023 | V | LPV7323302 | COUSIN | PNRB | | École | BAUGES_2 | 2 | | R |
| 08/09/2023 | H | LPHT7323004 | MARECHAL | OFB | EINBERUGGER/SACCHATENI/ MAIST | La Table | LES_HULES | | | R |
| 08/09/2023 | V | LPV7323265 | DIF-TURGIS | OFB | | Montailleur | BAUGES_2 | 2 | | R |
| 08/09/2023 | V | LPV7323323 | AMBLARD | OFB | MARY T | Saint-François-de-Sales | SEMNOZ | 1 | | R |
| 09/09/2023 | V | LPV7323263 | DIF-TURGIS | OFB | | Cléry | BAUGES_2 | 3 | | R |
| 09/09/2023 | V | LPV7323322 | AMBLARD | OFB | MARY T | Lescheraines | SEMNOZ | 1 | | R |
| 09/09/2023 | V | LPV7323402 | GARDET | ONF | | La Giettaz | ARAVIS | 1 | | R |
| 11/09/2023 | V | LPV7323277 | DIF-TURGIS | OFB | | École | BAUGES_2 | 2 | | R |
| 15/09/2023 | V | LPV7323261 | BOUDIN | OFB | BALLANDRAUD T | Saint-Christophe | EPINE | 2 | | R |
| 15/09/2023 | V | LPV7323327 | AMBLARD | OFB | MARY T | Saint-François-de-Sales | SEMNOZ | 1 | | R |
| 15/09/2023 | V | LPV7323344 | ORECCHIONI | ONF | | Saint-Jean-de-Couz | EPINE | 2 | | R |
| 16/09/2023 | V | LPV7323316 | COUSIN | PNRB | | École | BAUGES_2 | 2 | | R |
| 16/09/2023 | V | LPV7323324 | AMBLARD | OFB | MARY T | Saint-François-de-Sales | SEMNOZ | 1 | | R |
| 17/09/2023 | V | LPV7323308 | BASSI | OFB | | Jarsy | BAUGES_2 | 3 | | R |
| 18/09/2023 | V | LPV7323328 | AMBLARD | OFB | MARY T | Saint-François-de-Sales | SEMNOZ | 1 | | R |
| 19/09/2023 | V | LPV7323314 | BASSI | OFB | | Jarsy | BAUGES_2 | 1 | | R |
| 20/09/2023 | V | LPV7323310 | BASSI | OFB | | Jarsy | BAUGES_2 | 1 | | R |
| 22/09/2023 | D | LPD7323021 | CHARTRAIN | OFB | GRIFFON A | Champagny-en-Vanoise | MONT JOVET | | Canis lupus | R |
| 22/09/2023 | D | LPD7323022 | BOUDIN | OFB | LAMBERT R | Fontcouverte-la-Toussuire | VILLARDS | | Canis lupus | R |
| 23/09/2023 | V | LPV7323287 | BASSI | OFB | | École | BAUGES_2 | 1 | | R |
| 23/09/2023 | V | LPV7323300 | ORECCHIONI | ONF | | Saint-Jean-de-Couz | EPINE | 3 | | R |
| 24/09/2023 | V | LPV7323325 | AMBLARD | OFB | MARY T | Saint-François-de-Sales | SEMNOZ | 2 | | R |
| 25/09/2023 | V | LPV7323311 | BASSI | OFB | | Jarsy | BAUGES_2 | 2 | | R |
| 26/09/2023 | V | LPV7323267 | DIF-TURGIS | OFB | | Cléry | BAUGES_2 | 1 | | R |
| 28/09/2023 | D | LPD7323023 | TRONEL | OFB | | Valloire | GALIBIER THABOR | | Canis lupus | R |
| 29/09/2023 | V | LPV7323266 | DIF-TURGIS | OFB | | Montailleur | BAUGES_2 | 1 | | R |
| 29/09/2023 | V | LPV7323348 | DIF-TURGIS | OFB | | Cléry | BAUGES_2 | 1 | | R |
| 29/09/2023 | V | LPV7323403 | GARDET | ONF | | La Giettaz | ARAVIS | 1 | | R |
| 03/10/2023 | V | LPV7323286 | BASSI | OFB | | École | BAUGES_2 | 1 | | R |
| 05/10/2023 | V | LPV7323275 | BASSI | OFB | | École | BAUGES_2 | 1 | | R |
| 05/10/2023 | V | LPV7323404 | GARDET | ONF | | La Giettaz | ARAVIS | 1 | | R |
| 07/10/2023 | V | LPV7323405 | GARDET | ONF | | La Giettaz | ARAVIS | 1 | | R |
| 08/10/2023 | V | LPV7323309 | BASSI | OFB | | Jarsy | BAUGES_2 | 1 | | R |
| 08/10/2023 | V | LPV7323312 | BASSI | OFB | | Jarsy | BAUGES_2 | 2 | | R |
| 08/10/2023 | V | LPV7323364 | CHEVASSU | Eleveur | MOCHON C | Pralognan-la-Vanoise | PRALO | 1 | | R |
| 08/10/2023 | V | LPV7323406 | GARDET | ONF | | La Giettaz | ARAVIS | 1 | | R |
| 10/10/2023 | V | LPV7323407 | GARDET | ONF | | La Giettaz | ARAVIS | 1 | | R |
| 11/10/2023 | V | LPV7323408 | GARDET | ONF | | La Giettaz | ARAVIS | 1 | | R |
| 12/10/2023 | V | LPV7323289 | BASSI | OFB | | Jarsy | BAUGES_2 | 3 | | R |
| 12/10/2023 | V | LPV7323336 | DIF-TURGIS | OFB | | École | BAUGES_2 | 1 | | R |
| 13/10/2023 | V | LPV7323331 | DIF-TURGIS | OFB | | École | BAUGES_2 | 2 | | R |
| 14/10/2023 | V | LPV7323317 | COUSIN | PNRB | | École | BAUGES_2 | 2 | | R |
| 14/10/2023 | V | LPV7323351 | BASSI | OFB | | Montailleur | BAUGES_2 | 1 | | R |
| 16/10/2023 | D | LPD7323024 | MARCON | OFB | | Aime-la-Plagne | BEAUFORTAIN | | Canis lupus | R |
| 16/10/2023 | D | LPD7323025 | TRONEL | OFB | | Saint-Martin-de-la-Porte | ARVAN | | | R |
| 16/10/2023 | V | LPV7323356 | DIF-TURGIS | OFB | | Verrens-Arvey | BAUGES_2 | 1 | | R |
| 17/10/2023 | V | LPV7323313 | BASSI | OFB | | Jarsy | BAUGES_2 | 1 | | R |
| 17/10/2023 | V | LPV7323315 | BASSI | OFB | | Jarsy | BAUGES_2 | 1 | | R |
| 17/10/2023 | V | LPV7323318 | COUSIN | PNRB | | École | BAUGES_2 | 2 | | R |
| 17/10/2023 | V | LPV7323345 | CHEVASSU | Eleveur | ARNOULD L | Bozel | MONT JOVET | 1 | | R |
| 21/10/2023 | D | LPD7323026 | BATAILLARD | OFB | | Arith | SEMNOZ | | Canis lupus | R |
| 21/10/2023 | V | LPV7323357 | DIF-TURGIS | OFB | | Verrens-Arvey | BAUGES_2 | 1 | | R |
| 21/10/2023 | V | LPV7323358 | DIF-TURGIS | OFB | | Verrens-Arvey | BAUGES_2 | 1 | | R |
| 23/10/2023 | V | LPV7323337 | DIF-TURGIS | OFB | | École | BAUGES_2 | 1 | | R |
| 24/10/2023 | F | LPF7323099 | MELE | PNV | | Villaroger | BELLECOTE | | | En Cours |
| 24/10/2023 | V | LPV7323354 | BASSI | OFB | | Verrens-Arvey | BAUGES_2 | 1 | | R |
| 26/10/2023 | V | LPV7323350 | BASSI | OFB | | Jarsy | BAUGES_2 | 2 | | R |
| 29/10/2023 | V | LPV7323332 | GERARDIN | ONF | BENOIT L | Pralognan-la-Vanoise | PRALO | 2 | | R |
| 31/10/2023 | V | LPV7323388 | VAUTRIN | FDC | LASSALLE E | Saint-Nicolas-la-Chapelle | ARAVIS | 1 | | INV |
| 74 - HAUTE-SAVOIE | | | | | | | | | | |
| 01/11/2022 | F | LPF7422187 | NAVAULT - BLANCH | Particulier | | Le Reposoir | BARGY | | Bos taurus | NR |
| 01/11/2022 | F | LPF7422188 | NAVAULT - BLANCH | Particulier | | Le Reposoir | BARGY | | Canis lupus | R |
| 01/11/2022 | V | LPV7422497 | BAZ | Assoc. des Louvetiers | | Saint-Gervais-les-Bains | MONT BLANC | 6 | | R |
| 01/11/2022 | V | LPV7422686 | VAUTRIN | FDC | | Montriond | HAUTS FORTS | 6 | | R |
| 01/11/2022 | V | LPV7422687 | VAUTRIN | FDC | | Novel | DENT_D'OCHE | 1 | | R |
| 01/11/2022 | V | LPV7422717 | VAUTRIN | FDC | | Serraval | TOURNETTE | 4 | | R |
| 01/11/2022 | V | LPV7422876 | HEURET | ASTERS | MOUTY A | Passy | AYERE | 2 | | R |
| 02/11/2022 | V | LPV7422812 | COUDURIER | FDC | BOTTOLIER A | Megève | SAISIES | 1 | | R |
| 02/11/2022 | V | LPV7422829 | VAUTRIN | FDC | | Serraval | TOURNETTE | 4 | | R |
| 03/11/2022 | V | LPV7422501 | BAZ | Assoc. des Louvetiers | FUSTIER | Combloux | Exterieur zone | 1 | | NR |
| 03/11/2022 | V | LPV7422813 | JOURDIL | Particulier | | Vallorcine | POSETTES | 3 | | R |
| 04/11/2022 | V | LPV7422887 | GARCEL | ASTERS | | Les Contamines-Montjoie | MONT BLANC | 7 | | R |
| 05/11/2022 | T | LPT7422074 | TISSOT - DUPONT | Particulier | | Faverges-Seythenex | BAUGES_2 | 1 | | R |
| 05/11/2022 | V | LPV7422688 | VAUTRIN | FDC | | Montriond | HAUTS FORTS | 3 | | R |
| 05/11/2022 | V | LPV7422814 | TONIN | Chasseur | | Saint-Eustache | SEMNOZ | 2 | | R |
| 06/11/2022 | V | LPV7422690 | VAUTRIN | FDC | | Novel | DENT_D'OCHE | 2 | | R |
| 06/11/2022 | V | LPV7422691 | BAZ | Assoc. des Louvetiers | | Saint-Gervais-les-Bains | MONT JOLY | 1 | | R |
| 07/11/2022 | V | LPV7422692 | COUDURIER | FDC | DUFOUR Y | Saint-Gervais-les-Bains | MONT BLANC | 4 | | R |
| 07/11/2022 | V | LPV7422819 | CURT | Chasseur | | Faverges-Seythenex | BAUGES_2 | 1 | | R |
| 07/11/2022 | V | LPV7422820 | COUDURIER | FDC | BOTTOLIER A | Megève | SAISIES | 3 | | R |
| 08/11/2022 | V | LPV7422695 | VAUTRIN | FDC | | Le Reposoir | BARGY | 1 | | R |
| 08/11/2022 | V | LPV7422732 | BAZ | Assoc. des Louvetiers | CHENAL J | Saint-Gervais-les-Bains | MONT BLANC | 4 | | R |
| 08/11/2022 | V | LPV7422821 | JOURDIL | Particulier | | Chamonix-Mont-Blanc | POSETTES | 3 | | R |
| 08/11/2022 | V | LPV7422884 | BORELLI | IPRA | IPRA/CCVCMB | Chamonix-Mont-Blanc | POSETTES | 3 | | R |
| 09/11/2022 | V | LPV7422822 | BREDA | Particulier | | Saint-Cergues | LES VOIRONS | 1 | | R |
| 10/11/2022 | V | LPV7422696 | VAUTRIN | FDC | | Montriond | HAUTS FORTS | 4 | | R |
| 10/11/2022 | V | LPV7422801 | DELAMARCHE | ONF | LECLERC O | Passy | MONT BLANC | 1 | | R |
| 10/11/2022 | V | LPV7422823 | BREDA | Particulier | | Boège | LES VOIRONS | 1 | | R |
| 12/11/2022 | V | LPV7422698 | COUDURIER | FDC | VIOLI J | Chevaline | BAUGES_2 | 4 | | R |
| 12/11/2022 | V | LPV7422802 | LOUIS2 | LPO | | Les Houches | MONT BLANC | 2 | | R |
| 12/11/2022 | V | LPV7422824 | JOURDIL | Particulier | | Les Houches | MONT BLANC | 6 | | R |
| 13/11/2022 | V | LPV7422699 | VAUTRIN | FDC | | Montriond | HAUTS FORTS | 3 | | R |
| 14/11/2022 | V | LPV7422701 | COUDURIER | FDC | DUFOUR Y | Saint-Gervais-les-Bains | MONT BLANC | 6 | | R |
| 14/11/2022 | V | LPV7422803 | DELOMEZ | ASTERS | | Chamonix-Mont-Blanc | POSETTES | 3 | | R |
| 15/11/2022 | V | LPV7422703 | VAUTRIN | FDC | | Le Reposoir | BARGY | 2 | | R |
| 15/11/2022 | V | LPV7422825 | FRARIER | Particulier | | Megève | SAISIES | 2 | | R |

| Données du Réseau | | | | | | | | | | |
|-------------------|------|--------------|------------------|-----------------------|---------------------|-------------------------|-------------|----------|--------------------|-----------|
| Date | Type | N° Référence | Nom | Organisme | Observateur | Commune | Massif | Nb indiv | Espèce | Fiabilité |
| 16/11/2022 | V | LPV7422705 | VAUTRIN | FDC | | Novel | DENT_D'OCHE | 2 | | R |
| 16/11/2022 | V | LPV7422826 | COUDURIER | FDC | VIOLI J | Chevaline | BAUGES_2 | 6 | | R |
| 17/11/2022 | V | LPV7422706 | CUIDET | Chasseur | | Saint-Gervais-les-Bains | MONT BLANC | 7 | | R |
| 17/11/2022 | V | LPV7422827 | COUDURIER | FDC | VIOLI J | Chevaline | BAUGES_2 | 1 | | R |
| 18/11/2022 | V | LPV7422707 | FRARIER | Particulier | | Megève | SAISIES | 2 | | R |
| 18/11/2022 | V | LPV7422828 | TONIN | Chasseur | | Saint-Eustache | SEMNOZ | 1 | | R |
| 19/11/2022 | V | LPV7422708 | FRARIER | Particulier | | Megève | SAISIES | 1 | | R |
| 20/11/2022 | V | LPV7422830 | CURT | Chasseur | | Faverges-Seythenex | BAUGES_2 | 2 | | R |
| 20/11/2022 | V | LPV7422831 | JOURDIL | Particulier | | Les Houches | MONT BLANC | 1 | | R |
| 21/11/2022 | F | LPF7422197 | DELOMEZ | ASTERS | GUITTENY M | Les Houches | AYERE | | Impossible | INV |
| 21/11/2022 | V | LPV7422710 | PERRIER | Agriculteur - Eleveur | | Faverges-Seythenex | BAUGES_2 | 2 | | R |
| 21/11/2022 | V | LPV7422711 | PERRIER | Agriculteur - Eleveur | | Faverges-Seythenex | BAUGES_2 | 1 | | R |
| 23/11/2022 | T | LPT7422075 | LOUIS2 | LPO | | Passy | MONT BLANC | 1 | | R |
| 25/11/2022 | V | LPV7422712 | PERRIER | Agriculteur - Eleveur | | Faverges-Seythenex | BAUGES_2 | 1 | | R |
| 25/11/2022 | V | LPV7422832 | COUDURIER | FDC | THIAFFEY G | Le Bouchet-Mont-Charvin | TOURNETTE | 1 | | R |
| 26/11/2022 | V | LPV7422805 | GUINGAND | ONF | GODET | Chevaline | BAUGES_2 | 1 | | R |
| 27/11/2022 | V | LPV7422833 | COUDURIER | FDC | VESIN F | Novel | DENT_D'OCHE | 4 | | R |
| 28/11/2022 | V | LPV7422798 | TIREL | Particulier | | Bernex | DENT_D'OCHE | 4 | | R |
| 28/11/2022 | V | LPV7422834 | JOURDIL | Particulier | | Les Houches | AYERE | 1 | | R |
| 29/11/2022 | V | LPV7422733 | COUDURIER | FDC | DEFLON J | Bernex | DENT_D'OCHE | 2 | | R |
| 29/11/2022 | V | LPV7422795 | AMBLARD | OFB | MARY T | Chevaline | BAUGES_2 | 2 | | R |
| 29/11/2022 | V | LPV7422835 | COUDURIER | FDC | FERRARI S | Saint-Gervais-les-Bains | MONT BLANC | 3 | | R |
| 29/11/2022 | V | LPV7422836 | ANTHOINE | Particulier | | Morillon | GIFFRE | 2 | | R |
| 29/11/2022 | V | LPV7422837 | CURT | Chasseur | | Giez | BAUGES_2 | 1 | | R |
| 30/11/2022 | V | LPV7422878 | COUDURIER | FDC | THIAFFEY G | Serraval | TOURNETTE | 3 | | R |
| 01/12/2022 | V | LPV7422806 | LOUIS2 | LPO | | Les Houches | MONT BLANC | 3 | | R |
| 01/12/2022 | V | LPV7422879 | COUDURIER | FDC | THIAFFEY G | Serraval | TOURNETTE | 3 | | R |
| 02/12/2022 | V | LPV7422713 | PERRIER | Agriculteur - Eleveur | | Faverges-Seythenex | BAUGES_2 | 1 | | R |
| 02/12/2022 | V | LPV7422838 | COUDURIER | FDC | VESIN F | Novel | DENT_D'OCHE | 1 | | R |
| 02/12/2022 | V | LPV7422880 | COURSAT | FDC | | Cusy | SEMNOZ | 1 | | R |
| 03/12/2022 | T | LPT7422073 | GARNIER | OFB | | Manigod | TOURNETTE | 3 | | R |
| 03/12/2022 | V | LPV7422714 | VAUTRIN | FDC | | Montriond | HAUTS FORTS | 1 | | R |
| 03/12/2022 | V | LPV7422839 | COUDURIER | FDC | FALQUET Y | Chevaline | BAUGES_2 | 2 | | R |
| 03/12/2022 | V | LPV7422881 | COURSAT | FDC | | Cusy | SEMNOZ | 1 | | R |
| 04/12/2022 | C | LPC7422042 | BAZ | Assoc. des Louvetiers | DUFOUR Y | Saint-Gervais-les-Bains | MONT BLANC | | Cerf élaphe | R |
| 04/12/2022 | F | LPF7422196 | BAZ | Assoc. des Louvetiers | | Saint-Gervais-les-Bains | MONT BLANC | | | En Cours |
| 04/12/2022 | V | LPV7422734 | SEMPE | FDC | | Chamonix-Mont-Blanc | BLAITIERE | 1 | | R |
| 04/12/2022 | V | LPV7422840 | PERRIER | Agriculteur - Eleveur | | Faverges-Seythenex | BAUGES_2 | 4 | | R |
| 04/12/2022 | V | LPV7422883 | VAUTRIN | FDC | BOUCLIER D | Samoëns | GIFFRE | 2 | | R |
| 06/12/2022 | U | LPV7422015 | HEURET | ASTERS | | Passy | AYERE | | Canis lupus | R |
| 06/12/2022 | V | LPV7422841 | COUDURIER | FDC | VESIN F | Novel | DENT_D'OCHE | 3 | | R |
| 07/12/2022 | V | LPV7422842 | CUIDET | Chasseur | | Les Contamines-Montjoie | MONT BLANC | 8 | | R |
| 09/12/2022 | V | LPV7422843 | JOURDIL | Particulier | | Les Houches | AYERE | 1 | | R |
| 09/12/2022 | V | LPV7422882 | COURSAT | FDC | | Cusy | SEMNOZ | 1 | | R |
| 10/12/2022 | F | LPF7422202 | ARVIN-BEROD | OFB | | Praz-sur-Arly | SAISIES | | Vulpes vulpes | NR |
| 12/12/2022 | V | LPV7422844 | AVOCAT MAULAZ | Chasseur | | La Chapelle-d'Abondance | CHABLAIS | 1 | | R |
| 15/12/2022 | C | LPC7422043 | BAZ | Assoc. des Louvetiers | CARPANO D | Saint-Gervais-les-Bains | MONT BLANC | | Bouquetin des Alti | R |
| 15/12/2022 | V | LPV7422797 | BAJART | Particulier | | Faverges-Seythenex | BAUGES_2 | 6 | | R |
| 15/12/2022 | V | LPV7422845 | PERRIER | Agriculteur - Eleveur | | Faverges-Seythenex | BAUGES_2 | 2 | | R |
| 15/12/2022 | V | LPV7422847 | TONIN | Chasseur | | Leschaux | SEMNOZ | 2 | | R |
| 16/12/2022 | V | LPV7422848 | ANTHOINE | Particulier | | Morillon | GIFFRE | 2 | | R |
| 16/12/2022 | V | LPV7422849 | COUDURIER | FDC | THIAFFEY G | Le Bouchet-Mont-Charvin | TOURNETTE | 2 | | R |
| 17/12/2022 | V | LPV7422815 | LOUIS2 | LPO | | Les Houches | AYERE | 1 | | R |
| 17/12/2022 | V | LPV7422850 | COUDURIER | FDC | DEFLON J | Bernex | DENT_D'OCHE | 1 | | R |
| 18/12/2022 | V | LPV7422816 | LOUIS2 | LPO | | Les Houches | AYERE | 2 | | R |
| 18/12/2022 | V | LPV7422885 | VELLAND | Particulier | | Saint-Jorioz | SEMNOZ | 1 | | R |
| 18/12/2022 | V | LPV7422896 | VELLAND | Particulier | | Talloires-Montmin | TOURNETTE | 2 | | R |
| 18/12/2022 | V | LPV7422897 | VELLAND | Particulier | | Faverges-Seythenex | TOURNETTE | 2 | | R |
| 19/12/2022 | F | LPF7422198 | LOUIS2 | LPO | | Saint-Gervais-les-Bains | MONT BLANC | | Canis lupus | R |
| 19/12/2022 | F | LPF7422199 | LOUISE | LPO | | Saint-Gervais-les-Bains | MONT BLANC | | Canis lupus | R |
| 19/12/2022 | V | LPV7422817 | LOUIS2 | LPO | | Les Houches | AYERE | 2 | | R |
| 19/12/2022 | V | LPV7422851 | PERRIER | Agriculteur - Eleveur | | Faverges-Seythenex | BAUGES_2 | 1 | | R |
| 19/12/2022 | V | LPV7422852 | TONIN | Chasseur | | Saint-Eustache | SEMNOZ | 1 | | R |
| 19/12/2022 | V | LPV7422853 | JOURDIL | Particulier | | Les Houches | AYERE | 2 | | R |
| 20/12/2022 | V | LPV7422854 | COUDURIER | FDC | CARQUEX O | Faverges-Seythenex | BAUGES_2 | 1 | | R |
| 20/12/2022 | V | LPV7422855 | COUDURIER | FDC | VESIN F | Novel | DENT_D'OCHE | 1 | | R |
| 20/12/2022 | V | LPV7422886 | VELLAND | Particulier | | Entrevermes | SEMNOZ | 1 | | R |
| 21/12/2022 | V | LPV7422856 | COUDURIER | FDC | DEFLON J | Lugrin | DENT_D'OCHE | 1 | | R |
| 21/12/2022 | V | LPV7422857 | TONIN | Chasseur | | Leschaux | SEMNOZ | 1 | | R |
| 22/12/2022 | V | LPV7422858 | COUDURIER | FDC | DEFLON J | Bernex | DENT_D'OCHE | 3 | | R |
| 22/12/2022 | V | LPV7422859 | CUIDET | Chasseur | | Saint-Gervais-les-Bains | MONT BLANC | 3 | | R |
| 22/12/2022 | V | LPV7422860 | BAZ | Assoc. des Louvetiers | BOTTOLLIER-CURTET A | Praz-sur-Arly | SAISIES | 3 | | R |
| 23/12/2022 | V | LPV7422861 | COUDURIER | FDC | FALQUET Y | Doussard | BAUGES_2 | 2 | | R |
| 23/12/2022 | V | LPV7422862 | COUDURIER | FDC | FALQUET Y | Chevaline | BAUGES_2 | 1 | | R |
| 23/12/2022 | V | LPV7422863 | JOURDIL | Particulier | | Les Houches | MONT BLANC | 3 | | R |
| 24/12/2022 | V | LPV7422864 | PERRIER | Agriculteur - Eleveur | | Faverges-Seythenex | BAUGES_2 | 2 | | R |
| 25/12/2022 | V | LPV7422796 | HEURET | ASTERS | | Passy | AYERE | 2 | | R |
| 25/12/2022 | V | LPV7422866 | COUDURIER | FDC | THIAFFEY G | Le Bouchet-Mont-Charvin | TOURNETTE | 2 | | R |
| 26/12/2022 | V | LPV7422818 | LOUIS2 | LPO | | Les Houches | AYERE | 1 | | R |
| 26/12/2022 | V | LPV7422867 | COUDURIER | FDC | DEFLON J | Lugrin | DENT_D'OCHE | 3 | | R |
| 26/12/2022 | V | LPV7422868 | ANTHOINE | Particulier | | Morillon | GIFFRE | 2 | | R |
| 26/12/2022 | V | LPV7422869 | CUIDET | Chasseur | | Les Contamines-Montjoie | MONT BLANC | 4 | | R |
| 27/12/2022 | F | LPF7422200 | LOUIS2 | LPO | | Les Houches | MONT BLANC | | Canis lupus | R |
| 27/12/2022 | V | LPV7422871 | COUDURIER | FDC | VIOLI J | Chevaline | BAUGES_2 | 6 | | R |
| 27/12/2022 | V | LPV7422872 | COUDURIER | FDC | VESIN F | Novel | DENT_D'OCHE | 2 | | R |
| 28/12/2022 | V | LPV7422793 | FRARIER | Particulier | | Demi-Quartier | MONT JOLY | 1 | | R |
| 28/12/2022 | V | LPV7422873 | FRARIER | Particulier | | Saint-Gervais-les-Bains | MONT JOLY | 1 | | R |
| 29/12/2022 | V | LPV7422874 | JOURDIL | Particulier | | Chamonix-Mont-Blanc | BLAITIERE | 1 | | R |
| 30/12/2022 | V | LPV7422804 | DELOMEZ | ASTERS | | Chamonix-Mont-Blanc | POSETTES | 3 | | R |
| 30/12/2022 | V | LPV7422875 | JOURDIL | Particulier | | Vallorcine | POSETTES | 3 | | R |
| 01/01/2023 | V | LPV7423027 | COUDURIER | FDC | DEFLON J | Bernex | DENT_D'OCHE | 2 | | R |
| 01/01/2023 | V | LPV7423028 | COUDURIER | FDC | VIOLI J | Chevaline | BAUGES_2 | 1 | | R |
| 01/01/2023 | V | LPV7423029 | COUDURIER | FDC | VESIN F | Novel | DENT_D'OCHE | 3 | | R |
| 01/01/2023 | V | LPV7423193 | BORELLI | IPRA | IPRA/CCVCMC | Vallorcine | POSETTES | 1 | | R |
| 02/01/2023 | T | LPT7423016 | DELAMARCHE | ONF | JOND S | Saint-Gervais-les-Bains | MONT BLANC | | | INV |
| 02/01/2023 | V | LPV7423030 | COUDURIER | FDC | DEFLON J | Bernex | DENT_D'OCHE | 1 | | R |
| 03/01/2023 | V | LPV7423031 | COUDURIER | FDC | DEFLON J | Bernex | DENT_D'OCHE | 3 | | R |
| 03/01/2023 | V | LPV7423032 | COUDURIER | FDC | DEFLON J | Lugrin | DENT_D'OCHE | 1 | | R |
| 05/01/2023 | V | LPV7423033 | 30TTOLLIER-DEPOI | Particulier | | Magland | BARGY | 1 | | R |
| 06/01/2023 | V | LPV7423016 | PERRIER | Agriculteur - Eleveur | | Faverges-Seythenex | BAUGES_2 | 4 | | R |
| 06/01/2023 | V | LPV7423034 | GAY | FDC | | Magland | BARGY | 1 | | R |
| 06/01/2023 | V | LPV7423035 | CUIDET | Chasseur | | Saint-Gervais-les-Bains | MONT BLANC | 4 | | R |
| 06/01/2023 | V | LPV7423036 | CUIDET | Chasseur | | Les Contamines-Montjoie | MONT BLANC | 5 | | R |
| 06/01/2023 | V | LPV7423174 | TONIN | Chasseur | | Leschaux | SEMNOZ | 2 | | R |
| 07/01/2023 | V | LPV7423017 | PERRIER | Agriculteur - Eleveur | | Giez | BAUGES_2 | 6 | | R |
| 07/01/2023 | V | LPV7423037 | COUDURIER | FDC | DEFLON J | Bernex | DENT_D'OCHE | 1 | | R |
| 08/01/2023 | V | LPV7423038 | COUDURIER | FDC | DEFLON J | Lugrin | DENT_D'OCHE | 2 | | R |
| 08/01/2023 | V | LPV7423180 | TONIN | Chasseur | | Leschaux | SEMNOZ | 1 | | R |
| 09/01/2023 | V | LPV7423039 | COUDURIER | FDC | DEFLON J | Bernex | DENT_D'OCHE | 1 | | R |
| 09/01/2023 | V | LPV7423184 | BORELLI | IPRA | IPRA/CCVCMC | Les Houches | AYERE | 2 | | R |
| 11/01/2023 | V | LPV7423009 | TIREL | Particulier | | Bernex | DENT_D'OCHE | 5 | | R |
| 11/01/2023 | V | LPV7423040 | COUDURIER | FDC | DEFLON J | Bernex | DENT_D'OCHE | 4 | | R |
| 11/01/2023 | V | LPV7423041 | COUDURIER | FDC | GENANS N | Talloires-Montmin | TOURNETTE | 1 | | R |
| 12/01/2023 | F | LPF7423011 | BAZ | Assoc. des Louvetiers | D. CARPANO | Megève | MONT JOLY | | | En Cours |
| 12/01/2023 | T | LPT7423007 | BAZ | Assoc. des Louvetiers | | Megève | MONT JOLY | 1 | | R |
| 12/01/2023 | V | LPV7423042 | COUDURIER | FDC | DEFLON J | Bernex | DENT_D'OCHE | 2 | | R |
| 12/01/2023 | V | LPV7423043 | JOURDIL | Particulier | | Les Houches | MONT BLANC | 1 | | R |
| 13/01/2023 | V | LPV7423044 | CUIDET | Chasseur | | Les Contamines-Montjoie | MONT BLANC | 2 | | R |
| 13/01/2023 | V | LPV7423045 | COUDURIER | FDC | DEFLON J | Lugrin | DENT_D'OCHE | 2 | | R |

| Données du Réseau | | | | | | | | | | |
|-------------------|------|--------------|------------------|-----------------------|-------------------|-------------------------|-------------|--------|--------|------------------|
| Date | Type | N° Référence | Nom | Organisme | Observateur | Commune | Massif | Nb idv | Espèce | Fiabilité |
| 13/01/2023 | V | LPV7423195 | VAUTRIN | FDC | MARCHAND A | Mieussy | ROC_D'ENFER | 1 | R | |
| 14/01/2023 | V | LPV7423046 | COUDURIER | FDC | DEFLON J | Lugrin | DENT_D'OCHE | 1 | R | |
| 14/01/2023 | V | LPV7423173 | COUDURIER | FDC | THIAFFEY J | Serraval | TOURNETTE | 1 | R | |
| 15/01/2023 | V | LPV7423047 | COUDURIER | FDC | DEFLON J | Lugrin | DENT_D'OCHE | 1 | R | |
| 15/01/2023 | V | LPV7423188 | BORELLI | IPRA | IPRA/CCVCM B | Chamonix-Mont-Blanc | BLAITIERE | 1 | R | |
| 16/01/2023 | V | LPV7423048 | COUDURIER | FDC | DEFLON J | Lugrin | DENT_D'OCHE | 1 | R | |
| 17/01/2023 | V | LPV7423018 | PERRIER | Agriculteur - Eleveur | | Faverges-Seythenex | BAUGES_2 | 1 | R | |
| 17/01/2023 | V | LPV7423049 | PERRIER | Agriculteur - Eleveur | | Faverges-Seythenex | BAUGES_2 | 1 | R | |
| 18/01/2023 | V | LPV7423050 | COUDURIER | FDC | DEFLON J | Lugrin | DENT_D'OCHE | 2 | R | |
| 20/01/2023 | V | LPV7423051 | CURT | Chasseur | | Faverges-Seythenex | BAUGES_2 | 5 | R | |
| 21/01/2023 | T | LPT7423024 | CURT | Chasseur | | Faverges-Seythenex | BAUGES_2 | 1 | R | |
| 21/01/2023 | T | LPT7423025 | CURT | Chasseur | | Faverges-Seythenex | BAUGES_2 | 2 | R | |
| 21/01/2023 | V | LPV7423052 | COUDURIER | FDC | MANON M | Faverges-Seythenex | BAUGES_2 | 2 | R | |
| 22/01/2023 | V | LPV7423129 | BORELLI | IPRA | Rodrigues CCVCM B | Chamonix-Mont-Blanc | BLAITIERE | 2 | R | |
| 23/01/2023 | C | LPC7423004 | PERRIER | Agriculteur - Eleveur | | Faverges-Seythenex | BAUGES_2 | 1 | R | Chamois |
| 25/01/2023 | F | LPF7423013 | PERRIER | Agriculteur - Eleveur | | Faverges-Seythenex | BAUGES_2 | 1 | R | Canis lupus |
| 25/01/2023 | F | LPF7423014 | PERRIER | Agriculteur - Eleveur | | Faverges-Seythenex | BAUGES_2 | 1 | R | Canis lupus |
| 25/01/2023 | V | LPV7423212 | CHARLES | FDC | DAMEUR | Samoëns | GIFFRE | 2 | R | |
| 26/01/2023 | C | LPC7423002 | BAZ | Assoc. des Louvetiers | DUVILLARD P | Demi-Quartier | MONT JOLY | | R | Autre |
| 26/01/2023 | V | LPV7423053 | COUDURIER | FDC | FALQUET Y | Chevaline | BAUGES_2 | 1 | R | INV |
| 27/01/2023 | V | LPV7423215 | VAUTRIN | FDC | MAISTRE P | Nancy-sur-Cluses | BARGY | 2 | R | |
| 28/01/2023 | F | LPF7423023 | GRILLON | OFB | | Abondance | CHABLAIS | | R | En Cours |
| 28/01/2023 | T | LPT7423019 | GRILLON | OFB | | Abondance | CHABLAIS | 2 | R | |
| 28/01/2023 | U | LPV7423004 | GRILLON | OFB | | Abondance | CHABLAIS | | R | En Cours |
| 29/01/2023 | V | LPV7423020 | PERRIER | Agriculteur - Eleveur | | Faverges-Seythenex | BAUGES_2 | 1 | R | |
| 30/01/2023 | V | LPV7423054 | PERRIER | Agriculteur - Eleveur | | Faverges-Seythenex | BAUGES_2 | 1 | R | |
| 31/01/2023 | C | LPC7423001 | BERNARD | OFB | | Saint-Jean-d'AulP | HAUTS FORTS | | R | Cerf élaphe |
| 31/01/2023 | C | LPC7423003 | BAZ | Assoc. des Louvetiers | | Demi-Quartier | MONT JOLY | | R | Autre |
| 31/01/2023 | T | LPT7423001 | CALI | OFB | | Saint-Jean-d'AulP | HAUTS FORTS | 2 | R | |
| 31/01/2023 | T | LPT7423011 | PERRIER | Agriculteur - Eleveur | | Faverges-Seythenex | BAUGES_2 | 2 | R | |
| 31/01/2023 | U | LPV7423002 | PERRIER | Agriculteur - Eleveur | | Faverges-Seythenex | BAUGES_2 | 2 | R | Canis lupus |
| 31/01/2023 | V | LPV7423019 | PERRIER | Agriculteur - Eleveur | | Faverges-Seythenex | BAUGES_2 | 2 | R | |
| 31/01/2023 | V | LPV7423055 | COUDURIER | FDC | PERNET COUDRIER F | Val de Chaise | BAUGES_2 | 2 | R | |
| 31/01/2023 | V | LPV7423057 | COUDURIER | FDC | MUNARI L | Les Houches | MONT BLANC | 1 | R | |
| 01/02/2023 | V | LPV7423058 | PERRIER | Agriculteur - Eleveur | | Faverges-Seythenex | BAUGES_2 | 1 | R | |
| 01/02/2023 | V | LPV7423134 | HEURET | ASTERS | LOUAT N | Passy | AYERE | 2 | R | INV |
| 02/02/2023 | V | LPV7423059 | CURT | Chasseur | | Giez | BAUGES_2 | 1 | R | |
| 02/02/2023 | V | LPV7423060 | COUDURIER | FDC | GENANS N | Les Villards-sur-Thônes | TOURNETTE | 2 | R | INV |
| 03/02/2023 | F | LPF7423015 | PERRIER | Agriculteur - Eleveur | | Faverges-Seythenex | BAUGES_2 | 1 | R | Canis lupus |
| 03/02/2023 | T | LPT7423023 | CURT | Chasseur | | Faverges-Seythenex | BAUGES_2 | 1 | R | |
| 03/02/2023 | V | LPV7423061 | JOURDIL | Particulier | | Saint-Gervais-les-Bains | MONT BLANC | 2 | R | |
| 04/02/2023 | V | LPV7423210 | VAUTRIN | FDC | DEFLON J | Thollon-les-Mémises | DENT_D'OCHE | 3 | R | |
| 04/02/2023 | V | LPV7423211 | VAUTRIN | FDC | GOJON F | Chamonix-Mont-Blanc | POSETTES | 3 | R | |
| 05/02/2023 | F | LPF7423001 | LOUIS2 | LPO | | Les Houches | MONT BLANC | | R | Canis lupus |
| 05/02/2023 | F | LPF7423002 | LOUIS2 | LPO | | Les Houches | MONT BLANC | | R | Canis lupus |
| 05/02/2023 | F | LPF7423003 | LOUIS2 | LPO | | Les Houches | MONT BLANC | | R | Canis lupus |
| 05/02/2023 | F | LPF7423004 | LOUIS2 | LPO | | Les Houches | MONT BLANC | | R | Canis lupus |
| 05/02/2023 | F | LPF7423005 | LOUIS2 | LPO | | Passy | MONT BLANC | | R | Canis lupus |
| 05/02/2023 | V | LPV7423062 | CURT | Chasseur | | Faverges-Seythenex | BAUGES_2 | 3 | R | |
| 05/02/2023 | V | LPV7423206 | COURSAT | FDC | | Cusy | SEMNOZ | 1 | R | |
| 07/02/2023 | F | LPF7423016 | PERRIER | Agriculteur - Eleveur | | Faverges-Seythenex | BAUGES_2 | 1 | R | Canis lupus |
| 07/02/2023 | T | LPT7423012 | PERRIER | Agriculteur - Eleveur | | Faverges-Seythenex | BAUGES_2 | 2 | R | |
| 07/02/2023 | V | LPV7423026 | DELAMARCHE | ONF | LECLERC O | Passy | MONT BLANC | 2 | R | |
| 08/02/2023 | F | LPF7423036 | VAUTRIN | FDC | | Faverges-Seythenex | TOURNETTE | | R | En Cours |
| 08/02/2023 | V | LPV7423213 | RICCO | Assoc. des Louvetiers | | Samoëns | BOSTAN | 2 | R | |
| 09/02/2023 | V | LPV7423214 | CUIDET | Chasseur | | Chamonix-Mont-Blanc | AYERE | 2 | R | |
| 10/02/2023 | V | LPV7423063 | CUIDET | Chasseur | | Les Contamines-Montjoie | MONT BLANC | 1 | R | |
| 10/02/2023 | V | LPV7423207 | COURSAT | FDC | | Cusy | SEMNOZ | 1 | R | |
| 11/02/2023 | D | LPD7423001 | GUYONNAUD | OFB | DEMIERRE J | Loisin | LES VOIRONS | | R | Canis lupus |
| 11/02/2023 | F | LPF7423024 | GARCEL | ASTERS | | Saint-Gervais-les-Bains | MONT BLANC | | R | En Cours |
| 11/02/2023 | U | LPV7423001 | AMBLARD | OFB | MARY T | Chevaline | BAUGES_2 | | R | Canis lupus |
| 11/02/2023 | V | LPV7423021 | PERRIER | Agriculteur - Eleveur | | Faverges-Seythenex | BAUGES_2 | 3 | R | |
| 11/02/2023 | V | LPV7423064 | CUIDET | Chasseur | | Les Contamines-Montjoie | MONT BLANC | 1 | R | |
| 11/02/2023 | V | LPV7423065 | CUIDET | Chasseur | | Les Contamines-Montjoie | MONT BLANC | 5 | R | |
| 11/02/2023 | V | LPV7423119 | GARCEL | ASTERS | | Les Contamines-Montjoie | MONT BLANC | 5 | R | |
| 11/02/2023 | V | LPV7423333 | GARCEL | ASTERS | | Les Contamines-Montjoie | MONT BLANC | 5 | R | |
| 12/02/2023 | F | LPF7423012 | BAZ | Assoc. des Louvetiers | | Megève | MONT JOLY | | R | En Cours |
| 12/02/2023 | F | LPF7423018 | NAVAULT - BLANCH | Particulier | | Verchaix | BOSTAN | | R | Vulpes vulpes |
| 12/02/2023 | F | LPF7423019 | NAVAULT - BLANCH | Particulier | | Verchaix | BOSTAN | | R | Vulpes vulpes |
| 12/02/2023 | F | LPF7423020 | NAVAULT - BLANCH | Particulier | | Verchaix | BOSTAN | | R | Vulpes vulpes |
| 12/02/2023 | T | LPT7423008 | BAZ | Assoc. des Louvetiers | | Megève | MONT JOLY | 3 | R | |
| 12/02/2023 | U | LPV7423003 | NAVAULT - BLANCH | Particulier | | Verchaix | BOSTAN | | R | Vulpes vulpes |
| 12/02/2023 | V | LPV7423066 | COUDURIER | FDC | DEFLON J | Bernex | DENT_D'OCHE | 2 | R | |
| 13/02/2023 | F | LPF7423030 | BORELLI | IPRA | | Vallorcine | POSETTES | | R | Canis lupus |
| 13/02/2023 | T | LPT7423010 | BAZ | Assoc. des Louvetiers | | Megève | MONT JOLY | 2 | R | |
| 13/02/2023 | T | LPT7423022 | BORELLI | IPRA | | Vallorcine | POSETTES | 3 | R | |
| 13/02/2023 | V | LPV7423067 | ANTHOINE | Particulier | | Morillon | GIFFRE | 1 | R | |
| 13/02/2023 | V | LPV7423068 | CURT | Chasseur | | Giez | BAUGES_2 | 5 | R | |
| 13/02/2023 | V | LPV7423327 | BAJART | Particulier | | Doussard | BAUGES_2 | 3 | R | |
| 14/02/2023 | V | LPV7423070 | RICCO | Assoc. des Louvetiers | | Samoëns | BOSTAN | 2 | R | |
| 14/02/2023 | V | LPV7423111 | DELAMARCHE | ONF | LECLERC O | Passy | MONT BLANC | 4 | R | |
| 14/02/2023 | V | LPV7423176 | TONIN | Chasseur | | Leschaux | SEMNOZ | 2 | R | |
| 14/02/2023 | V | LPV7423181 | BORELLI | IPRA | IPRA/CCVCM B | Les Houches | MONT BLANC | 5 | R | |
| 16/02/2023 | V | LPV7423001 | FRARIER | Particulier | | Megève | MONT JOLY | 3 | R | |
| 16/02/2023 | V | LPV7423002 | LOUIS2 | LPO | | Saint-Gervais-les-Bains | MONT BLANC | 6 | R | |
| 16/02/2023 | V | LPV7423010 | TIREL | Particulier | | Bernex | DENT_D'OCHE | 3 | R | |
| 16/02/2023 | V | LPV7423071 | COUDURIER | FDC | DEFLON J | Bernex | DENT_D'OCHE | 3 | R | |
| 16/02/2023 | V | LPV7423150 | COUDURIER | FDC | DUFOUR Y | Saint-Gervais-les-Bains | MONT BLANC | 4 | R | |
| 16/02/2023 | V | LPV7423153 | VAUTRIN | FDC | | Nâves-Parmelan | LES BORNES | 2 | R | |
| 17/02/2023 | H | LPH7423003 | CURT | Chasseur | ROSSAT M | Faverges-Seythenex | BAUGES_2 | | R | |
| 17/02/2023 | V | LPV7423003 | LOUIS2 | LPO | | Saint-Gervais-les-Bains | MONT BLANC | 1 | R | |
| 17/02/2023 | V | LPV7423072 | JOURDIL | Particulier | | Les Houches | MONT BLANC | 1 | R | |
| 17/02/2023 | V | LPV7423073 | COUDURIER | FDC | CLARET A | Servoz | AYERE | 2 | R | |
| 17/02/2023 | V | LPV7423157 | VAUTRIN | FDC | | Nâves-Parmelan | LES BORNES | 2 | R | |
| 18/02/2023 | V | LPV7423075 | BAZ | Assoc. des Louvetiers | | Megève | MONT JOLY | 3 | R | |
| 18/02/2023 | V | LPV7423076 | COUDURIER | FDC | DEFLON J | Bernex | DENT_D'OCHE | 3 | R | |
| 18/02/2023 | V | LPV7423077 | CUIDET | Chasseur | | Les Contamines-Montjoie | MONT BLANC | 5 | R | |
| 18/02/2023 | V | LPV7423078 | CURT | Chasseur | | Faverges-Seythenex | BAUGES_2 | 5 | R | |
| 18/02/2023 | V | LPV7423079 | RICCO | Assoc. des Louvetiers | | Samoëns | BOSTAN | 1 | R | |
| 18/02/2023 | V | LPV7423160 | VAUTRIN | FDC | | Nâves-Parmelan | LES BORNES | 2 | R | |
| 18/02/2023 | V | LPV7423178 | CURT | Chasseur | | Faverges-Seythenex | BAUGES_2 | 1 | R | |
| 19/02/2023 | V | LPV7423023 | PERRIER | Agriculteur - Eleveur | | Faverges-Seythenex | BAUGES_2 | 1 | R | |
| 19/02/2023 | V | LPV7423080 | COUDURIER | FDC | DEFLON J | Bernex | DENT_D'OCHE | 1 | R | |
| 19/02/2023 | V | LPV7423081 | CURT | Chasseur | | Faverges-Seythenex | TOURNETTE | 2 | R | |
| 19/02/2023 | V | LPV7423148 | VAUTRIN | FDC | | Fillière | LES BORNES | 2 | R | |
| 20/02/2023 | H | LPH7423001 | FRARIER | Particulier | | Megève | MONT JOLY | | R | |
| 20/02/2023 | T | LPT7423009 | BAZ | Assoc. des Louvetiers | | Saint-Gervais-les-Bains | MONT JOLY | 2 | R | |
| 20/02/2023 | V | LPV7423083 | CUIDET | Chasseur | | Les Contamines-Montjoie | MONT BLANC | 7 | R | |
| 20/02/2023 | V | LPV7423162 | VAUTRIN | FDC | | Nâves-Parmelan | LES BORNES | 1 | R | |
| 20/02/2023 | V | LPV7423187 | COUDURIER | FDC | VIOLI J | Chevaline | BAUGES_2 | 2 | R | |
| 20/02/2023 | V | LPV7423208 | COURSAT | FDC | | Cusy | SEMNOZ | 1 | R | |
| 21/02/2023 | F | LPF7423034 | FRARIER | Particulier | | Megève | MONT JOLY | | R | Canis familiaris |
| 21/02/2023 | V | LPV7423085 | CURT | Chasseur | | Faverges-Seythenex | BAUGES_2 | 4 | R | |
| 21/02/2023 | V | LPV7423149 | VAUTRIN | FDC | | Nâves-Parmelan | LES BORNES | 2 | R | |
| 23/02/2023 | F | LPF7423037 | VAUTRIN | FDC | DEYA C | Saint-Jean-d'AulP | HAUTS FORTS | | R | En Cours |
| 23/02/2023 | V | LPV7423132 | CURT | Chasseur | GANE O A | Val de Chaise | BAUGES_2 | 1 | R | |
| 23/02/2023 | V | LPV7423155 | COUDURIER | FDC | DEFLON J | Bernex | DENT_D'OCHE | 3 | R | |
| 23/02/2023 | V | LPV7423196 | VAUTRIN | FDC | ALLEGRE L | Mieussy | ROC_D'ENFER | 1 | R | |
| 24/02/2023 | V | LPV7423086 | COUDURIER | FDC | CHATELET F | Les Houches | AYERE | 2 | R | |

| Données du Réseau | | | | | | | | | | |
|-------------------|------|--------------|------------------|-----------------------|------------------|---------------------------|-------------|--------|---------------|-----------|
| Date | Type | N° Référence | Nom | Organisme | Observateur | Commune | Massif | Nb idv | Espèce | Fiabilité |
| 25/02/2023 | V | LPV7423087 | CUIDET | Chasseur | | Les Contamines-Montjoie | MONT BLANC | 6 | | R |
| 25/02/2023 | V | IPRA7423190 | BORELLI | IPRA | IPRA/CCVCMB | Chamonix-Mont-Blanc | BLAITIERE | 2 | | R |
| 26/02/2023 | V | LPV7423088 | FRARIER | Particulier | | Megève | MONT JOLY | 1 | | R |
| 26/02/2023 | V | LPV7423089 | COUDURIER | FDC | MAC NELLY A | Les Houches | MONT BLANC | 1 | | R |
| 26/02/2023 | V | LPV7423090 | CURT | Chasseur | | Faverges-Seythenex | BAUGES_2 | 4 | | R |
| 26/02/2023 | V | LPV7423092 | COUDURIER | FDC | VIOLI J | Chevaline | BAUGES_2 | 4 | | R |
| 26/02/2023 | V | LPV7423093 | CUIDET | Chasseur | | Saint-Gervais-les-Bains | MONT BLANC | 4 | | R |
| 26/02/2023 | V | LPV7423334 | GARCEL | ASTERS | | Les Contamines-Montjoie | MONT BLANC | 5 | | R |
| 27/02/2023 | V | LPV7423004 | LOUIS2 | LPO | | Saint-Gervais-les-Bains | MONT BLANC | 1 | | R |
| 27/02/2023 | V | LPV7423094 | CUIDET | Chasseur | | Les Contamines-Montjoie | MONT BLANC | 1 | | R |
| 27/02/2023 | V | LPV7423154 | COUDURIER | FDC | | Bernex | DENT_D'OCHE | 2 | | R |
| 28/02/2023 | T | LPT7423026 | CURT | Chasseur | | Giez | BAUGES_2 | 4 | | R |
| 28/02/2023 | V | LPV7423005 | LOUIS2 | LPO | | Les Houches | MONT BLANC | 6 | | R |
| 28/02/2023 | V | LPV7423007 | BAJART | Particulier | | Faverges-Seythenex | BAUGES_2 | 4 | | R |
| 28/02/2023 | V | LPV7423095 | CURT | Chasseur | | Faverges-Seythenex | TOURNETTE | 1 | | R |
| 01/03/2023 | V | LPV7423096 | COUDURIER | FDC | CHATELET F | AYERE | AYERE | 1 | | R |
| 02/03/2023 | F | LPF7423021 | NAVAULT - BLANCH | Particulier | FOREST F | Praz-sur-Arly | ARAVIS | | Vulpes vulpes | NR |
| 02/03/2023 | F | LPF7423038 | VAUTRIN | FDC | DEYA C | Saint-Jean-d'AulP | HAUTS FORTS | | | En Cours |
| 02/03/2023 | V | LPV7423011 | TIREL | Particulier | | Saint-Paul-en-Chablais | DENT_D'OCHE | 4 | | R |
| 02/03/2023 | V | LPV7423024 | PERRIER | Agriculteur - Eleveur | | Faverges-Seythenex | BAUGES_2 | 1 | | R |
| 02/03/2023 | V | LPV7423097 | COUDURIER | FDC | CHATELET F | Les Houches | AYERE | 1 | | R |
| 02/03/2023 | V | LPV7423098 | COUDURIER | FDC | VIOLI J | Chevaline | BAUGES_2 | 2 | | R |
| 02/03/2023 | V | LPV7423099 | CUIDET | Chasseur | | Les Contamines-Montjoie | MONT BLANC | 1 | | R |
| 02/03/2023 | V | LPV7423101 | CURT | Chasseur | | Faverges-Seythenex | BAUGES_2 | 4 | | R |
| 02/03/2023 | V | LPV7423100 | BORELLI | IPRA | Rodriguez CCVCMB | Les Houches | MONT BLANC | 6 | | R |
| 02/03/2023 | V | LPV7423133 | CURT | Chasseur | PERILLAT J | Faverges-Seythenex | BAUGES_2 | 1 | | R |
| 03/03/2023 | T | LPT7423002 | BAJART | Particulier | | Leschaux | SEMNOZ | 1 | | R |
| 03/03/2023 | V | LPV7423102 | 30TTOLLIER-DEPOK | Particulier | | Praz-sur-Arly | ARAVIS | 2 | | R |
| 03/03/2023 | V | LPV7423204 | COUDURIER | FDC | PERRIN JF | Les Houches | MONT BLANC | 5 | | R |
| 04/03/2023 | V | LPV7423151 | COUDURIER | FDC | DUFOUR Y | Saint-Gervais-les-Bains | MONT BLANC | 1 | | R |
| 05/03/2023 | V | LPV7423103 | CUIDET | Chasseur | | Saint-Gervais-les-Bains | MONT BLANC | 4 | | INV |
| 05/03/2023 | V | LPV7423205 | COUDURIER | FDC | PISSARD Y | Sallanches | ARAVIS | 2 | | R |
| 06/03/2023 | F | LPF7423017 | PERRIER | Agriculteur - Eleveur | | Faverges-Seythenex | BAUGES_2 | | | En Cours |
| 06/03/2023 | T | LPT7423003 | ARVIN-BEROD | OFB | | Praz-sur-Arly | SAISIES | 3 | | R |
| 06/03/2023 | T | LPT7423014 | PERRIER | Agriculteur - Eleveur | | Faverges-Seythenex | BAUGES_2 | 4 | | R |
| 07/03/2023 | F | LPF7423009 | CALI | OFB | | Saint-Jean-d'AulP | HAUTS FORTS | | Impossible | INV |
| 07/03/2023 | F | LPF7423039 | VAUTRIN | FDC | DEYA C | Saint-Jean-d'AulP | HAUTS FORTS | | | En Cours |
| 07/03/2023 | T | LPT7423017 | COMMAND | ONF | | Nancy-sur-Cluses | BARGY | 1 | | R |
| 07/03/2023 | V | LPV7423104 | COUDURIER | FDC | GENANS BOITEUX N | Saint-Jean-de-Sixt | TOURNETTE | 1 | | R |
| 07/03/2023 | V | LPV7423140 | TONIN | Chasseur | | La Chapelle-Saint-Maurice | SEMNOZ | 2 | | R |
| 08/03/2023 | V | LPV7423105 | COUDURIER | FDC | CHATELET F | Les Houches | MONT BLANC | 1 | | R |
| 08/03/2023 | V | LPV7423135 | LAVOREL | Assoc. des Louvetiers | | Collonges-sous-Salève | SALEVE | 1 | | R |
| 08/03/2023 | V | LPV7423216 | VAUTRIN | FDC | DUFOUR C | Nancy-sur-Cluses | BARGY | 2 | | R |
| 09/03/2023 | F | LPF7423007 | BRASLERET | OFB | | Samoëns | HAUTS FORTS | | Impossible | INV |
| 09/03/2023 | F | LPF7423008 | BRASLERET | OFB | | Samoëns | HAUTS FORTS | | Vulpes vulpes | NR |
| 09/03/2023 | V | LPV7423106 | TONIN | Chasseur | | Entrevermes | SEMNOZ | 1 | | R |
| 09/03/2023 | V | LPV7423136 | LAVOREL | Assoc. des Louvetiers | | Collonges-sous-Salève | SALEVE | 1 | | R |
| 10/03/2023 | V | LPV7423107 | CURT | Chasseur | | Faverges-Seythenex | BAUGES_2 | 1 | | R |
| 10/03/2023 | V | LPV7423217 | VAUTRIN | FDC | FERRARI S | Domancy | MONT BLANC | 1 | | R |
| 11/03/2023 | V | LPV7423169 | CURT | Chasseur | | Giez | BAUGES_2 | 1 | | R |
| 12/03/2023 | V | LPV7423012 | FRARIER | Particulier | | Megève | SAISIES | 2 | | R |
| 12/03/2023 | V | LPV7423120 | LOUIS2 | LPO | | Passy | AYERE | 1 | | R |
| 13/03/2023 | V | LPV7423141 | CUIDET | Chasseur | | Les Contamines-Montjoie | MONT BLANC | 4 | | R |
| 14/03/2023 | V | LPV7423013 | JABOUILLE | DDT | PORRET E | La Clusaz | ARAVIS | 4 | | R |
| 14/03/2023 | V | LPV7423014 | BAZ | Assoc. des Louvetiers | CARPANO D | Megève | MONT JOLY | 3 | | R |
| 14/03/2023 | V | LPV7423166 | CHARLES | FDC | | Samoëns | BOSTAN | 1 | | INV |
| 14/03/2023 | V | LPV7423199 | VAUTRIN | FDC | | Abondance | CHABLAIS | 1 | | R |
| 15/03/2023 | F | LPF7423040 | ARZUR | Animateur Natura 2000 | | Megevette | ROC_D'ENFER | | Canis lupus | R |
| 15/03/2023 | H | LPH7423004 | VAUTRIN | FDC | | Saint-Eustache | SEMNOZ | | | R |
| 15/03/2023 | T | LPT7423030 | ARZUR | Animateur Natura 2000 | | Onnion | ROC_D'ENFER | 1 | | INV |
| 15/03/2023 | V | LPV7423108 | CUIDET | Chasseur | | Les Contamines-Montjoie | MONT BLANC | 2 | | R |
| 15/03/2023 | V | LPV7423109 | COUDURIER | FDC | CHATELET F | Les Houches | AYERE | 1 | | R |
| 16/03/2023 | T | LPT7423018 | LOZE | OFB | | Mieussy | ROC_D'ENFER | 1 | | R |
| 16/03/2023 | T | LPT7423027 | FORESTIER | Chasseur | | Mieussy | ROC_D'ENFER | 1 | | R |
| 16/03/2023 | V | LPV7423025 | PERRIER | Agriculteur - Eleveur | CARQUEUX C | Faverges-Seythenex | BAUGES_2 | 6 | | R |
| 16/03/2023 | V | LPV7423110 | COUDURIER | FDC | CONGALVES B | Les Houches | MONT BLANC | 1 | | R |
| 16/03/2023 | V | LPV7423170 | CURT | Chasseur | | Giez | BAUGES_2 | 1 | | R |
| 17/03/2023 | C | LPF7423005 | PERRIER | Agriculteur - Eleveur | PERNET F | Val de Chaise | BAUGES_2 | | Chevreuil | NR |
| 17/03/2023 | F | LPF7423006 | LOUIS2 | LPO | | Servoz | AYERE | | Canis lupus | NR |
| 17/03/2023 | T | LPT7423015 | PERRIER | Agriculteur - Eleveur | | Val de Chaise | BAUGES_2 | 1 | | INV |
| 17/03/2023 | V | LPV7423112 | LOUIS2 | LPO | | Les Houches | MONT BLANC | 1 | | R |
| 17/03/2023 | V | LPV7423143 | CUIDET | Chasseur | | Les Contamines-Montjoie | MONT BLANC | 1 | | R |
| 17/03/2023 | V | LPV7423197 | VAUTRIN | FDC | | Le Reposoir | BARGY | 2 | | R |
| 18/03/2023 | C | LPF7423006 | PERRIER | Agriculteur - Eleveur | CARRIER M | Val de Chaise | BAUGES_2 | | Chamois | INV |
| 18/03/2023 | V | LPV7423113 | LOUIS2 | LPO | | Les Houches | MONT BLANC | 3 | | R |
| 18/03/2023 | V | LPV7423147 | JOURDIL | Particulier | | Saint-Gervais-les-Bains | MONT BLANC | 1 | | R |
| 18/03/2023 | V | LPV7423218 | VAUTRIN | FDC | PERNET COUDRIER | Val de Chaise | BAUGES_2 | 1 | | R |
| 19/03/2023 | H | LPH7423002 | PERRIER | Agriculteur - Eleveur | BOSSO JM | Faverges-Seythenex | BAUGES_2 | | | INV |
| 19/03/2023 | V | LPV7423146 | CURT | Chasseur | | Faverges-Seythenex | BAUGES_2 | 1 | | R |
| 20/03/2023 | V | LPV7423145 | CURT | Chasseur | PRUDHOMME B | Faverges-Seythenex | BAUGES_2 | 1 | | R |
| 20/03/2023 | V | LPV7423152 | ROCH | Assoc. des Louvetiers | | Belleaux | ROC_D'ENFER | 1 | | R |
| 20/03/2023 | V | LPV7423175 | COUDURIER | FDC | ROSSAT M | Faverges-Seythenex | TOURNETTE | 1 | | R |
| 20/03/2023 | V | LPV7423185 | CURT | Chasseur | | Faverges-Seythenex | TOURNETTE | 2 | | R |
| 20/03/2023 | V | LPV7423209 | PERRIER | Agriculteur - Eleveur | | Saint-Ferréol | BAUGES_2 | 1 | | R |
| 20/03/2023 | V | LPV7423309 | VELLAND | Particulier | | Faverges-Seythenex | BAUGES_2 | 1 | | R |
| 21/03/2023 | C | LPF7423007 | PERRIER | Agriculteur - Eleveur | PERRIER L | Saint-Ferréol | BAUGES_2 | | Autre | INV |
| 21/03/2023 | V | LPV7423114 | LOUIS2 | LPO | | Les Houches | MONT BLANC | 1 | | R |
| 21/03/2023 | V | LPV7423159 | COUDURIER | FDC | DEFLON | Bernex | DENT_D'OCHE | 1 | | R |
| 21/03/2023 | V | LPV7423164 | COUDURIER | FDC | MUNARI N | Les Houches | MONT BLANC | 1 | | R |
| 21/03/2023 | V | LPV7423201 | VAUTRIN | FDC | | Abondance | CHABLAIS | 3 | | R |
| 22/03/2023 | T | LPT7423005 | BERNARD | OFB | | Belleaux | ROC_D'ENFER | 3 | | R |
| 22/03/2023 | T | LPT7423006 | PRIVAT | OFB | | La Côte-d'Arbroz | ROC_D'ENFER | 2 | | R |
| 22/03/2023 | V | LPV7423121 | LOUIS2 | LPO | | Passy | AYERE | 2 | | R |
| 22/03/2023 | V | LPV7423138 | CUIDET | Chasseur | | Saint-Gervais-les-Bains | MONT BLANC | 2 | | R |
| 22/03/2023 | V | LPV7423202 | VAUTRIN | FDC | | Abondance | CHABLAIS | 3 | | R |
| 23/03/2023 | F | LPF7423010 | BERNARD | OFB | | Mieussy | ROC_D'ENFER | | En Cours | |
| 23/03/2023 | F | LPF7423050 | GARCEL | ASTERS | | Les Contamines-Montjoie | MONT BLANC | | En Cours | |
| 23/03/2023 | T | LPT7423004 | BERNARD | OFB | | Taninges | ROC_D'ENFER | 1 | | R |
| 23/03/2023 | V | LPV7423131 | BORELLI | IPRA | | Servoz | AYERE | 2 | | R |
| 23/03/2023 | V | LPV7423139 | CUIDET | Chasseur | | Les Contamines-Montjoie | MONT BLANC | 1 | | R |
| 24/03/2023 | V | LPV7423172 | COUDURIER | FDC | GROGNUX | Praz-sur-Arly | ARAVIS | 1 | | R |
| 24/03/2023 | V | LPV7423198 | VAUTRIN | FDC | | Le Reposoir | BARGY | 1 | | R |
| 25/03/2023 | V | LPV7423142 | VAUTRIN | FDC | BASTARD A | Le Grand-Bornand | BARGY | 2 | | INV |
| 25/03/2023 | V | LPV7423158 | COUDURIER | FDC | DEFLON J | Bernex | DENT_D'OCHE | 2 | | R |
| 25/03/2023 | V | LPV7423168 | CUIDET | Chasseur | | Les Contamines-Montjoie | MONT BLANC | 1 | | R |
| 26/03/2023 | F | LPF7423022 | NAVAULT - BLANCH | Particulier | | Les Houches | AYERE | | Vulpes vulpes | NR |
| 26/03/2023 | V | LPV7423310 | VELLAND | Particulier | | Faverges-Seythenex | BAUGES_2 | 1 | | R |
| 27/03/2023 | V | LPV7423179 | FRARIER | Particulier | | Megève | MONT JOLY | 3 | | R |
| 27/03/2023 | V | LPV7423186 | CURT | Chasseur | | Faverges-Seythenex | TOURNETTE | 2 | | R |
| 28/03/2023 | V | LPV7423144 | COUDURIER | FDC | PLTOT S | Thônes | TOURNETTE | 1 | | R |
| 28/03/2023 | V | LPV7423219 | VAUTRIN | FDC | LASSALE E | Thônes | TOURNETTE | 1 | | R |
| 29/03/2023 | C | LPF7423008 | PERRIER | Agriculteur - Eleveur | | Faverges-Seythenex | BAUGES_2 | | Chevreuil | INV |
| 29/03/2023 | F | LPF7423059 | TIREL | Particulier | | Bernex | DENT_D'OCHE | | Canis lupus | R |
| 29/03/2023 | V | LPV7423165 | COUDURIER | FDC | GENANS BOITEUX N | Le Grand-Bornand | BARGY | 1 | | R |
| 29/03/2023 | V | LPV7423203 | VAUTRIN | FDC | | Abondance | CHABLAIS | 2 | | R |
| 29/03/2023 | V | LPV7423220 | LAVOREL | Assoc. des Louvetiers | TISSOT X | Cernex | SALEVE | 1 | | R |
| 30/03/2023 | F | LPF7423032 | FRARIER | Particulier | | Megève | SAISIES | | Canis lupus | R |
| 30/03/2023 | F | LPF7423033 | FRARIER | Particulier | | Megève | SAISIES | | Impossible | INV |
| 30/03/2023 | F | LPF7423035 | VAUTRIN | FDC | | Samoëns | BOSTAN | | | En Cours |

| Données du Réseau | | | | | | | | | | |
|-------------------|------|--------------|---------------|-----------------------|------------------|-------------------------|----------------|--------|----------|-------------|
| Date | Type | N° Référence | Nom | Organisme | Observateur | Commune | Massif | Nb idv | Espèce | Fiabilité |
| 30/03/2023 | V | LPV7423200 | VAUTRIN | FDC | | La Balme-de-Thuy | LES BORNES | 1 | R | |
| 30/03/2023 | V | LPV7423221 | VAUTRIN | FDC | | Fillière | LES BORNES | 2 | R | |
| 31/03/2023 | V | LPV7423122 | LOUIS2 | LPO | | Passy | AYERE | 1 | R | |
| 31/03/2023 | V | LPV7423167 | COUDURIER | FDC | HUDRY | La Clusaz | BARGY | 1 | R | |
| 31/03/2023 | V | LPV7423171 | CURT | Chasseur | | Giez | BAUGES_2 | 1 | R | |
| 31/03/2023 | V | LPV7423194 | FRARIER | Particulier | | Megève | SAISIES | 2 | R | |
| 01/04/2023 | V | LPV7423223 | VAUTRIN | FDC | | Dingy-Saint-Clair | LES BORNES | 1 | R | |
| 01/04/2023 | V | LPV7423437 | CURT | Chasseur | | Giez | BAUGES_2 | 1 | R | |
| 01/04/2023 | V | LPV7423438 | CURT | Chasseur | | Faverges-Seythenex | BAUGES_2 | 4 | R | |
| 02/04/2023 | C | LPC7423010 | FRARIER | Particulier | | Megève | ARAVIS | | R | Chevreuil |
| 02/04/2023 | H | LPH7423005 | VAUTRIN | FDC | | Saint-Eustache | SEMNOZ | | R | |
| 02/04/2023 | T | LPT7423028 | FRARIER | Particulier | | Megève | ARAVIS | 1 | INV | |
| 02/04/2023 | V | LPV7423128 | FRARIER | Particulier | | Megève | SAISIES | 1 | R | |
| 02/04/2023 | V | LPV7423228 | CUIDET | Chasseur | | Les Contamines-Montjoie | MONT BLANC | 1 | R | |
| 02/04/2023 | V | LPV7423229 | COUDURIER | FDC | COLLOMB PATTON T | La Clusaz | ARAVIS | 2 | R | |
| 02/04/2023 | V | LPV7423231 | VAUTRIN | FDC | VAUTHAY M | La Baume | ROC_D'ENFER | 1 | R | |
| 02/04/2023 | V | LPV7423232 | VAUTRIN | FDC | | Abondance | CHABLAIS | 1 | R | |
| 02/04/2023 | V | LPV7423234 | VAUTRIN | FDC | | Saint-Jean-d'Aulps | CHABLAIS | 1 | R | |
| 02/04/2023 | V | LPV7423439 | CURT | Chasseur | | Giez | BAUGES_2 | 1 | R | |
| 02/04/2023 | V | LPV7423440 | CURT | Chasseur | | Giez | BAUGES_2 | 1 | R | |
| 03/04/2023 | T | LPT7423035 | CURT | Chasseur | | Giez | BAUGES_2 | 4 | R | |
| 03/04/2023 | V | LPV7423115 | LOUIS2 | LPO | | Les Houches | MONT BLANC | 1 | R | |
| 03/04/2023 | V | LPV7423235 | CUIDET | Chasseur | | Les Contamines-Montjoie | MONT BLANC | 1 | R | |
| 03/04/2023 | V | LPV7423237 | VAUTRIN | FDC | | La Balme-de-Thuy | LES BORNES | 1 | R | |
| 03/04/2023 | V | LPV7423239 | VAUTRIN | FDC | | Abondance | CHABLAIS | 1 | R | |
| 04/04/2023 | V | LPV7423123 | LOUIS2 | LPO | | Passy | AYERE | 2 | R | |
| 04/04/2023 | V | LPV7423241 | COUDURIER | FDC | MALGRAND A | Mieussy | ROC_D'ENFER | 1 | R | |
| 04/04/2023 | V | LPV7423243 | VAUTRIN | FDC | | Samoëns | BOSTAN | 1 | R | |
| 04/04/2023 | V | LPV7423441 | CURT | Chasseur | | Giez | BAUGES_2 | 1 | R | |
| 06/04/2023 | F | LPF7423025 | LOUIS2 | LPO | | Saint-Gervais-les-Bains | MONT BLANC | | En Cours | |
| 06/04/2023 | V | LPV7423245 | PERRIER | Agriculteur - Eleveur | PERRIER L | Faverges-Seythenex | BAUGES_2 | 1 | R | |
| 06/04/2023 | V | LPV7423247 | CUIDET | Chasseur | | Les Contamines-Montjoie | MONT BLANC | 1 | R | |
| 07/04/2023 | V | LPV7423249 | COUDURIER | FDC | PRUDHOMME B | Giez | BAUGES_2 | 1 | R | |
| 07/04/2023 | V | LPV7423251 | COUDURIER | FDC | GRAU L | Saint-Ferréol | TOURNETTE | 1 | R | |
| 07/04/2023 | V | LPV7423255 | COUDURIER | FDC | BUCH G | Bernex | DENT_D'OCHE | 3 | R | |
| 07/04/2023 | V | LPV7423257 | LAVOREL | Assoc. des Louvetiers | | Archamps | SALEVE | 1 | R | |
| 07/04/2023 | V | LPV7423442 | VAUTRIN | FDC | | Nâves-Parmelan | LES BORNES | 1 | R | |
| 07/04/2023 | V | LPV7423443 | CURT | Chasseur | | Faverges-Seythenex | TOURNETTE | 2 | R | |
| 07/04/2023 | V | LPV7423444 | CURT | Chasseur | | Giez | BAUGES_2 | 1 | R | |
| 07/04/2023 | V | LPV7423445 | CURT | Chasseur | | Faverges-Seythenex | BAUGES_2 | 1 | R | |
| 08/04/2023 | C | LPC7423015 | COUDURIER | FDC | TRONC Y | Megève | ARAVIS | | INV | Autre |
| 08/04/2023 | F | LPF7423048 | REZER | Particulier | | Le Reposoir | BARGY | | En Cours | |
| 08/04/2023 | T | LPT7423031 | MUFFAT-JOLY | OFB | | Megève | SAISIES | 3 | R | |
| 08/04/2023 | U | LPV7423005 | MUFFAT-JOLY | OFB | | Megève | SAISIES | | R | Canis lupus |
| 08/04/2023 | V | LPV7423124 | LOUIS2 | LPO | | Praz-sur-Arly | SAISIES | 3 | R | |
| 08/04/2023 | V | LPV7423258 | CUIDET | Chasseur | | Les Contamines-Montjoie | MONT BLANC | 1 | R | |
| 08/04/2023 | V | LPV7423260 | COUDURIER | FDC | LASSALE E | La Clusaz | ARAVIS | 2 | R | |
| 08/04/2023 | V | LPV7423262 | FRARIER | Particulier | | Megève | MONT JOLY | 1 | R | |
| 08/04/2023 | V | LPV7423366 | DELOMEZ | ASTERS | | Chamonix-Mont-Blanc | BLAITIERE | 1 | R | |
| 08/04/2023 | V | LPV7423380 | PERRIER | Agriculteur - Eleveur | | Faverges-Seythenex | BAUGES_2 | 1 | R | |
| 09/04/2023 | V | LPV7423446 | VAUTRIN | FDC | | Nâves-Parmelan | LES BORNES | 2 | R | |
| 10/04/2023 | V | LPV7423270 | CUIDET | Chasseur | | Saint-Gervais-les-Bains | MONT BLANC | 2 | R | |
| 10/04/2023 | V | LPV7423272 | COUDURIER | FDC | GRAU L | Saint-Ferréol | TOURNETTE | 1 | R | |
| 10/04/2023 | V | LPV7423277 | FRARIER | Particulier | | Megève | SAISIES | 1 | R | |
| 10/04/2023 | V | LPV7423447 | VAUTRIN | FDC | | Nâves-Parmelan | LES BORNES | 2 | R | |
| 10/04/2023 | V | LPV7423448 | CURT | Chasseur | | Faverges-Seythenex | TOURNETTE | 2 | R | |
| 10/04/2023 | V | LPV7423449 | CURT | Chasseur | | Giez | BAUGES_2 | 1 | R | |
| 10/04/2023 | V | LPV7423721 | RICHARD-POMET | ASTERS | | Six-Fer-à-Cheval | GIFFRE | 1 | R | |
| 11/04/2023 | V | LPV7423278 | COUDURIER | FDC | GRAU L | Saint-Ferréol | TOURNETTE | 2 | R | |
| 11/04/2023 | V | LPV7423279 | COUDURIER | FDC | BUCH G | Bernex | DENT_D'OCHE | 1 | R | |
| 11/04/2023 | V | LPV7423450 | VAUTRIN | FDC | | Nâves-Parmelan | LES BORNES | 2 | R | |
| 12/04/2023 | C | LPC7423012 | COUDURIER | FDC | AVRILLON Y | Les Clefs | TOURNETTE | | INV | Chevreuil |
| 12/04/2023 | V | LPV7423280 | BAZ | Assoc. des Louvetiers | PICAMIGLIO R | Cordon | ARAVIS | 1 | R | |
| 12/04/2023 | V | LPV7423281 | VAUTRIN | FDC | | Saint-Ferréol | TOURNETTE | 1 | R | |
| 12/04/2023 | V | LPV7423283 | COUDURIER | FDC | GRAU L | Saint-Ferréol | TOURNETTE | 1 | R | |
| 12/04/2023 | V | LPV7423284 | VAUTRIN | FDC | | Le Reposoir | BARGY | 1 | R | |
| 12/04/2023 | V | LPV7423451 | CURT | Chasseur | | Faverges-Seythenex | TOURNETTE | 2 | R | |
| 13/04/2023 | F | LPF7423041 | MUFFAT-JOLY | OFB | BOUVET J | Megève | SAISIES | | En Cours | |
| 13/04/2023 | T | LPT7423032 | MUFFAT-JOLY | OFB | BOUVET J | Megève | SAISIES | 3 | R | |
| 13/04/2023 | U | LPV7423006 | MUFFAT-JOLY | OFB | BOUVET J | Megève | SAISIES | | INV | Impossible |
| 13/04/2023 | V | LPV7423288 | BORELLI | IPRA | | Chamonix-Mont-Blanc | AYERE | 2 | R | |
| 13/04/2023 | V | LPV7423291 | COUDURIER | FDC | GENANS N | Faverges-Seythenex | TOURNETTE | 2 | R | |
| 13/04/2023 | V | LPV7423293 | COUDURIER | FDC | BUCH G | Bernex | DENT_D'OCHE | 1 | R | |
| 13/04/2023 | V | LPV7423296 | COUDURIER | FDC | RIGOT G | Fillière | LES BORNES | 2 | R | |
| 14/04/2023 | V | LPV7423125 | LOUIS2 | LPO | | Passy | AYERE | 2 | R | |
| 14/04/2023 | V | LPV7423294 | CUIDET | Chasseur | | Saint-Gervais-les-Bains | MONT BLANC | 2 | R | |
| 14/04/2023 | V | LPV7423295 | COUDURIER | FDC | BUCH G | Bernex | DENT_D'OCHE | 1 | R | |
| 14/04/2023 | V | LPV7423297 | VAUTRIN | FDC | GENANS N | Saint-Ferréol | TOURNETTE | 2 | R | |
| 14/04/2023 | V | LPV7423298 | CUIDET | Chasseur | | Les Contamines-Montjoie | MONT BLANC | 1 | R | |
| 14/04/2023 | V | LPV7423381 | PERRIER | Agriculteur - Eleveur | | Faverges-Seythenex | ARAVIS | 2 | R | |
| 14/04/2023 | V | LPV7423386 | PERRIER | Agriculteur - Eleveur | | Faverges-Seythenex | BAUGES_2 | 2 | R | |
| 14/04/2023 | V | LPV7423452 | CURT | Chasseur | | Faverges-Seythenex | TOURNETTE | 2 | R | |
| 14/04/2023 | V | LPV7423453 | CURT | Chasseur | | Giez | BAUGES_2 | 1 | R | |
| 15/04/2023 | F | LPF7423026 | LOUIS2 | LPO | | Passy | Exterieur zone | | En Cours | |
| 15/04/2023 | V | LPV7423289 | CUIDET | Chasseur | | Les Contamines-Montjoie | MONT BLANC | 1 | R | |
| 15/04/2023 | V | LPV7423292 | COUDURIER | FDC | HAREL M | La Clusaz | ARAVIS | 1 | INV | |
| 15/04/2023 | V | LPV7423455 | VAUTRIN | FDC | | Nâves-Parmelan | LES BORNES | 2 | R | |
| 15/04/2023 | V | LPV7423456 | VAUTRIN | FDC | | Nâves-Parmelan | LES BORNES | 2 | R | |
| 15/04/2023 | V | LPV7423457 | COUDURIER | FDC | VESIN F | Novel | DENT_D'OCHE | 1 | R | |
| 15/04/2023 | V | LPV7423722 | RICHARD-POMET | ASTERS | | Six-Fer-à-Cheval | GIFFRE | 1 | R | |
| 16/04/2023 | V | LPV7423117 | LOUIS2 | LPO | | Les Houches | MONT BLANC | 2 | R | |
| 16/04/2023 | V | LPV7423118 | LOUIS2 | LPO | | Saint-Gervais-les-Bains | MONT BLANC | 2 | R | |
| 16/04/2023 | V | LPV7423276 | COUDURIER | FDC | PISSARD Y | Sallanches | ARAVIS | 1 | R | |
| 16/04/2023 | V | LPV7423282 | COUDURIER | FDC | BUCH G | Bernex | DENT_D'OCHE | 1 | R | |
| 16/04/2023 | V | LPV7423285 | CUIDET | Chasseur | | Les Contamines-Montjoie | MONT BLANC | 1 | R | |
| 16/04/2023 | V | LPV7423387 | PERRIER | Agriculteur - Eleveur | | Faverges-Seythenex | BAUGES_2 | 2 | R | |
| 17/04/2023 | F | LPF7423027 | LOUIS2 | LPO | | Les Houches | MONT BLANC | | En Cours | |
| 17/04/2023 | F | LPF7423028 | LOUIS2 | LPO | | Les Houches | MONT BLANC | | En Cours | |
| 17/04/2023 | T | LPT7423029 | COUDURIER | FDC | MABBOUX E | Cordon | ARAVIS | 1 | INV | |
| 17/04/2023 | V | LPV7423273 | COUDURIER | FDC | BUCH G | Bernex | DENT_D'OCHE | 1 | R | |
| 17/04/2023 | V | LPV7423274 | CUIDET | Chasseur | | Les Contamines-Montjoie | MONT BLANC | 3 | R | |
| 17/04/2023 | V | LPV7423275 | COUDURIER | FDC | BUCH G | Bernex | DENT_D'OCHE | 3 | R | |
| 17/04/2023 | V | LPV7423460 | COUDURIER | FDC | CLARET | Servoz | AYERE | 2 | R | |
| 18/04/2023 | F | LPF7423043 | COMMAND | ONF | | Nancy-sur-Cluses | BARGY | | En Cours | |
| 18/04/2023 | V | LPV7423269 | CUIDET | Chasseur | | Les Contamines-Montjoie | MONT BLANC | 4 | R | |
| 18/04/2023 | V | LPV7423271 | CUIDET | Chasseur | | Les Contamines-Montjoie | MONT BLANC | 1 | R | |
| 18/04/2023 | V | LPV7423383 | PERRIER | Agriculteur - Eleveur | | Faverges-Seythenex | BAUGES_2 | 1 | R | |
| 18/04/2023 | V | LPV7423461 | COUDURIER | FDC | VESIN F | Novel | DENT_D'OCHE | 3 | R | |
| 19/04/2023 | F | LPF7423029 | LOUIS2 | LPO | | Servoz | AYERE | | En Cours | |
| 19/04/2023 | F | LPF7423044 | COMMAND | ONF | | Nancy-sur-Cluses | BARGY | | En Cours | |
| 19/04/2023 | F | LPF7423045 | COMMAND | ONF | | Nancy-sur-Cluses | BARGY | | En Cours | |
| 19/04/2023 | V | LPV7423265 | CUIDET | Chasseur | | Les Contamines-Montjoie | MONT BLANC | 1 | R | |
| 19/04/2023 | V | LPV7423266 | COUDURIER | FDC | BUCH G | Bernex | DENT_D'OCHE | 3 | R | |
| 19/04/2023 | V | LPV7423267 | CUIDET | Chasseur | | Les Contamines-Montjoie | MONT BLANC | 1 | R | |
| 19/04/2023 | V | LPV7423299 | BAJART | Particulier | | Faverges-Seythenex | BAUGES_2 | 3 | R | |
| 19/04/2023 | V | LPV7423384 | PERRIER | Agriculteur - Eleveur | | Faverges-Seythenex | BAUGES_2 | 1 | R | |
| 19/04/2023 | V | LPV7423462 | CUIDET | Chasseur | | Les Contamines-Montjoie | MONT JOLY | 1 | R | |
| 19/04/2023 | V | LPV7423463 | VAUTRIN | FDC | | Thônes | TOURNETTE | 2 | R | |
| 20/04/2023 | V | LPV7423264 | CUIDET | Chasseur | | Les Contamines-Montjoie | MONT BLANC | 1 | R | |

| Données du Réseau | | | | | | | | | | |
|-------------------|------|--------------|------------------|-----------------------|---------------------|-------------------------|----------------|--------|--------------------|-----------|
| Date | Type | N° Référence | Nom | Organisme | Observateur | Commune | Massif | Nb idv | Espèce | Fiabilité |
| 20/04/2023 | V | LPV7423464 | VAUTRIN | FDC | | Thônes | TOURNETTE | 1 | | R |
| 21/04/2023 | C | LPC7423017 | BAZ | Assoc. des Louvetiers | DUFOUR Y | Saint-Gervais-les-Bains | MONT BLANC | | Chamois | INV |
| 21/04/2023 | V | LPV7423256 | FRARIER | Particulier | | Megève | MONT JOLY | 1 | | R |
| 21/04/2023 | V | LPV7423259 | COUDURIER | FDC | MOGNIER A | Les Gets | ROC_D'ENFER | 2 | | INV |
| 21/04/2023 | V | LPV7423261 | CUIDET | Chasseur | | Les Contamines-Montjoie | MONT BLANC | 1 | | R |
| 22/04/2023 | V | LPV7423465 | CURT | Chasseur | | Faverges-Seythenex | TOURNETTE | 2 | | R |
| 23/04/2023 | C | LPC7423009 | LOUIS2 | LPO | LEBRUN P | Passy | AYERE | | Bouquetin des Alpi | R |
| 23/04/2023 | T | LP7423020 | LOUIS2 | LPO | LEBRUN Ph | Passy | AYERE | 1 | | INV |
| 23/04/2023 | V | LPV7423250 | COUDURIER | FDC | GENANS N | Saint-Ferréol | TOURNETTE | 2 | | R |
| 23/04/2023 | V | LPV7423253 | COUDURIER | FDC | GENANS N | Faverges-Seythenex | TOURNETTE | 2 | | R |
| 23/04/2023 | V | LPV7423348 | BAZ | Assoc. des Louvetiers | CARPANO D | Saint-Gervais-les-Bains | MONT BLANC | 1 | | R |
| 23/04/2023 | V | LPV7423466 | CURT | Chasseur | | Faverges-Seythenex | TOURNETTE | 1 | | R |
| 25/04/2023 | V | LPV7423248 | COUDURIER | FDC | GENANS N | Faverges-Seythenex | TOURNETTE | 2 | | R |
| 26/04/2023 | F | LPF7423061 | BORELLI | IPRA | | Les Houches | BLAITIERE | | En Cours | R |
| 26/04/2023 | V | LPV7423242 | COUDURIER | FDC | GENANS N | Saint-Ferréol | TOURNETTE | 2 | | R |
| 26/04/2023 | V | LPV7423244 | VAUTRIN | FDC | BUINOUD B | Onnion | ROC_D'ENFER | 1 | | R |
| 26/04/2023 | V | LPV7423246 | COUDURIER | FDC | MORET L | Magland | GIFFRE | 1 | | R |
| 26/04/2023 | V | LPV7423467 | CUIDET | Chasseur | | Les Contamines-Montjoie | MONT JOLY | 1 | | R |
| 26/04/2023 | V | LPV7423468 | COUDURIER | FDC | IGONET A | Thônes | TOURNETTE | 2 | | R |
| 27/04/2023 | T | LP7423021 | MORON | Naturaliste | BAJART V | Leschaux | SEMNOZ | 1 | | INV |
| 27/04/2023 | V | LPV7423238 | FRARIER | Particulier | | Megève | MONT JOLY | 2 | | R |
| 27/04/2023 | V | LPV7423240 | COUDURIER | FDC | MORET L | Magland | GIFFRE | 1 | | R |
| 27/04/2023 | V | LPV7423385 | PERRIER | Agriculteur - Eleveur | | Faverges-Seythenex | BAUGES_2 | 1 | | R |
| 27/04/2023 | V | LPV7423469 | COUDURIER | FDC | BOTTOLLIER A | Praz-sur-Arly | ARAVIS | 2 | | R |
| 28/04/2023 | V | LPV7423230 | COUDURIER | FDC | DEFLON J | Bernex | DENT_D'OCHE | 1 | | R |
| 28/04/2023 | V | LPV7423233 | COUDURIER | FDC | MORET L | Magland | GIFFRE | 1 | | R |
| 28/04/2023 | V | LPV7423236 | CUIDET | Chasseur | | Les Contamines-Montjoie | MONT BLANC | 1 | | INV |
| 28/04/2023 | V | LPV7423471 | VAUTRIN | FDC | | Abondance | CHABLAIS | 2 | | R |
| 29/04/2023 | C | LPC7423014 | LAVOREL | Assoc. des Louvetiers | | Monnetier-Mornex | SALEVE | | Chamois | R |
| 29/04/2023 | V | LPV7423226 | COURSAT | FDC | | Cusy | SEMNOZ | 1 | | R |
| 29/04/2023 | V | LPV7423227 | COUDURIER | FDC | MORET L | Magland | GIFFRE | 1 | | R |
| 29/04/2023 | V | LPV7423472 | VAUTRIN | FDC | | Thônes | TOURNETTE | 1 | | R |
| 30/04/2023 | V | LPV7423473 | COUDURIER | FDC | FAVRE N | La Chapelle-d'Abondance | CHABLAIS | 1 | | R |
| 01/05/2023 | V | LPV7423224 | COUDURIER | FDC | BUFFET V | Le Grand-Bornand | BARGY | 1 | | R |
| 01/05/2023 | V | LPV7423351 | BAZ | Assoc. des Louvetiers | DEPOISIER | Domancy | Exterieur zone | 1 | | NR |
| 01/05/2023 | V | LPV7423431 | GARCEL | ASTERS | | Saint-Gervais-les-Bains | MONT BLANC | 2 | | R |
| 01/05/2023 | V | LPV7423474 | BOTTOLLIER | Particulier | | Praz-sur-Arly | ARAVIS | 1 | | R |
| 02/05/2023 | F | LPF7423046 | LOUIS2 | LPO | | Passy | AYERE | | En Cours | R |
| 02/05/2023 | V | LPV7423475 | VAUTRIN | FDC | | Dingy-Saint-Clair | LES BORNES | 1 | | R |
| 03/05/2023 | V | LPV7423126 | LOUIS2 | LPO | | Passy | AYERE | 2 | | R |
| 03/05/2023 | V | LPV7423222 | FRARIER | Particulier | | Megève | ARAVIS | 2 | | R |
| 03/05/2023 | V | LPV7423400 | COUDURIER | FDC | GENANS N | Saint-Ferréol | TOURNETTE | 1 | | R |
| 03/05/2023 | V | LPV7423476 | COUDURIER | FDC | GENANS N | Faverges-Seythenex | TOURNETTE | 2 | | R |
| 04/05/2023 | V | LPV7423477 | 30TTOLLIER-DEPOK | Particulier | | Praz-sur-Arly | ARAVIS | 2 | | R |
| 04/05/2023 | V | LPV7423478 | VAUTRIN | FDC | | Nancy-sur-Cluses | BARGY | 2 | | R |
| 04/05/2023 | V | LPV7423479 | VAUTRIN | FDC | | Abondance | CHABLAIS | 1 | | R |
| 05/05/2023 | V | LPV7423338 | TIREL | Particulier | SCHLUMBERGER M | Bernex | DENT_D'OCHE | 3 | | R |
| 05/05/2023 | V | LPV7423480 | CUIDET | Chasseur | | Les Contamines-Montjoie | MONT JOLY | 1 | | R |
| 05/05/2023 | V | LPV7423481 | CUIDET | Chasseur | | Les Contamines-Montjoie | MONT BLANC | 1 | | R |
| 05/05/2023 | V | LPV7423482 | COUDURIER | FDC | BRACHET G | Talloires-Montmin | TOURNETTE | 1 | | R |
| 06/05/2023 | V | LPV7423483 | VAUTRIN | FDC | | Nancy-sur-Cluses | BARGY | 1 | | R |
| 06/05/2023 | V | LPV7423484 | VAUTRIN | FDC | | Abondance | CHABLAIS | 1 | | R |
| 07/05/2023 | V | LPV7423485 | VAUTRIN | FDC | | Samöens | BOSTAN | 2 | | R |
| 08/05/2023 | V | LPV7423311 | LOUIS2 | LPO | | Saint-Gervais-les-Bains | MONT BLANC | 1 | | R |
| 08/05/2023 | V | LPV7423486 | VAUTRIN | FDC | | Samöens | BOSTAN | 1 | | R |
| 08/05/2023 | V | LPV7423487 | COUDURIER | FDC | VUILLET N | Saint-Jean-de-Sixt | BARGY | 1 | | R |
| 09/05/2023 | F | LPF7423031 | SADOT | OFB | | Gruffy | SEMNOZ | | Canis lupus | R |
| 10/05/2023 | V | LPV7423488 | TONIN | Chasseur | | Leschaux | SEMNOZ | 2 | | R |
| 10/05/2023 | V | LPV7423489 | VAUTRIN | FDC | | Samöens | BOSTAN | 1 | | R |
| 10/05/2023 | V | LPV7423490 | VAUTRIN | FDC | | Samöens | BOSTAN | 2 | | R |
| 11/05/2023 | V | LPV7423491 | VAUTRIN | FDC | | Samöens | BOSTAN | 1 | | R |
| 11/05/2023 | V | LPV7423723 | BAJART | Particulier | | Dingy-Saint-Clair | LES BORNES | 5 | | R |
| 12/05/2023 | V | LPV7423401 | VAUTRIN | FDC | | Abondance | CHABLAIS | 2 | | R |
| 13/05/2023 | V | LPV7423492 | VAUTRIN | FDC | | Abondance | CHABLAIS | 2 | | R |
| 16/05/2023 | V | LPV7423493 | CUIDET | Chasseur | | Les Contamines-Montjoie | MONT BLANC | 1 | | R |
| 18/05/2023 | V | LPV7423494 | VAUTRIN | FDC | | Nancy-sur-Cluses | BARGY | 1 | | R |
| 18/05/2023 | V | LPV7423495 | COUDURIER | FDC | VIOLI J | Chevaline | BAUGES_2 | 1 | | R |
| 18/05/2023 | V | LPV7423500 | COUDURIER | FDC | LANVERS O | Bons-en-Chablais | LES VOIRONS | 1 | | R |
| 19/05/2023 | V | LPV7423306 | BASSI | OFB | | Chevaline | BAUGES_2 | 1 | | R |
| 19/05/2023 | V | LPV7423312 | LOUIS2 | LPO | | Les Houches | MONT BLANC | 1 | | R |
| 19/05/2023 | V | LPV7423313 | HEURET | ASTERS | | Magland | BARGY | 1 | | R |
| 19/05/2023 | V | LPV7423502 | VAUTRIN | FDC | | Samöens | BOSTAN | 2 | | R |
| 19/05/2023 | V | LPV7423504 | COUDURIER | FDC | THIAFFEY G | Serraval | TOURNETTE | 1 | | R |
| 20/05/2023 | V | LPV7423349 | BAZ | Assoc. des Louvetiers | BOTTOLLIER CURTET A | Praz-sur-Arly | SAISIES | 1 | | R |
| 20/05/2023 | V | LPV7423505 | VAUTRIN | FDC | LARUEZ F | La Balme-de-Thuy | LES BORNES | 2 | | R |
| 20/05/2023 | V | LPV7423507 | VAUTRIN | FDC | | Le Reposoir | BARGY | 1 | | R |
| 21/05/2023 | V | LPV7423509 | FRARIER | Particulier | | Praz-sur-Arly | ARAVIS | 1 | | R |
| 21/05/2023 | V | LPV7423510 | VAUTRIN | FDC | | Samöens | BOSTAN | 2 | | R |
| 21/05/2023 | V | LPV7423512 | VAUTRIN | FDC | | Abondance | CHABLAIS | 2 | | R |
| 22/05/2023 | V | LPV7423300 | BAJART | Particulier | | Saint-Eustache | SEMNOZ | 1 | | R |
| 22/05/2023 | V | LPV7423515 | BOTTOLLIER | Particulier | | Demi-Quartier | Exterieur zone | 1 | | R |
| 23/05/2023 | V | LPV7423517 | CUIDET | Chasseur | | Les Contamines-Montjoie | MONT BLANC | 2 | | R |
| 25/05/2023 | V | LPV7423518 | VAUTRIN | FDC | | Le Reposoir | BARGY | 1 | | R |
| 26/05/2023 | V | LPV7423520 | VAUTRIN | FDC | | La Balme-de-Thuy | LES BORNES | 1 | | R |
| 28/05/2023 | F | LPF7423049 | BAJART | Particulier | | Leschaux | SEMNOZ | | En Cours | R |
| 28/05/2023 | V | LPV7423391 | GARCEL | ASTERS | | Les Contamines-Montjoie | MONT BLANC | 1 | | R |
| 28/05/2023 | V | LPV7423523 | VAUTRIN | FDC | THIAFFEY G | Serraval | TOURNETTE | 1 | | R |
| 31/05/2023 | V | LPV7423156 | COUDURIER | FDC | DEFLON J | Bernex | DENT_D'OCHE | 1 | | R |
| 31/05/2023 | V | LPV7423525 | COUDURIER | FDC | BENAND A | La Chapelle-d'Abondance | CHABLAIS | 1 | | R |
| 31/05/2023 | V | LPV7423527 | VAUTRIN | FDC | | Samöens | BOSTAN | 1 | | R |
| 01/06/2023 | V | LPV7423530 | VAUTRIN | FDC | | Seytroux | ROC_D'ENFER | 1 | | R |
| 01/06/2023 | V | LPV7423531 | VAUTRIN | FDC | | Seytroux | ROC_D'ENFER | 1 | | R |
| 01/06/2023 | V | LPV7423532 | COUDURIER | FDC | THIAFFEY G | Serraval | TOURNETTE | 2 | | R |
| 04/06/2023 | V | LPV7423534 | CHARLES | FDC | | Samöens | BOSTAN | 2 | | R |
| 04/06/2023 | V | LPV7423536 | COUDURIER | FDC | BUCH G | Thollon-les-Mémises | DENT_D'OCHE | 1 | | R |
| 04/06/2023 | V | LPV7423538 | VAUTRIN | FDC | | Nancy-sur-Cluses | BARGY | 1 | | R |
| 04/06/2023 | V | LPV7423541 | VAUTRIN | FDC | | Le Reposoir | BARGY | 1 | | R |
| 06/06/2023 | V | LPV7423543 | CUIDET | Chasseur | | Les Contamines-Montjoie | MONT BLANC | 3 | | R |
| 06/06/2023 | V | LPV7423545 | VAUTRIN | FDC | | Montriond | HAUTS FORTS | 1 | | R |
| 07/06/2023 | V | LPV7423550 | COUDURIER | FDC | THIAFFEY G | Le Bouchet-Mont-Charvin | TOURNETTE | 1 | | R |
| 07/06/2023 | V | LPV7423552 | CHARLES | FDC | | Samöens | BOSTAN | 1 | | R |
| 07/06/2023 | V | LPV7423554 | CHARLES | FDC | | Samöens | BOSTAN | 1 | | R |
| 07/06/2023 | V | LPV7423555 | VAUTRIN | FDC | | Samöens | BOSTAN | 1 | | R |
| 08/06/2023 | V | LPV7423302 | LOUIS2 | LPO | | Megève | SAISIES | 3 | | R |
| 08/06/2023 | V | LPV7423557 | CURT | Chasseur | | Val de Chaise | TOURNETTE | 2 | | R |
| 08/06/2023 | V | LPV7423559 | CHARLES | FDC | | Samöens | BOSTAN | 2 | | R |
| 08/06/2023 | V | LPV7423560 | COUDURIER | FDC | THIAFFEY G | Serraval | TOURNETTE | 2 | | R |
| 09/06/2023 | V | LPV7423562 | AVOCAT MAULAZ | Chasseur | | Abondance | CHABLAIS | 1 | | R |
| 10/06/2023 | V | LPV7423564 | RICCO | Assoc. des Louvetiers | | Samöens | GIFFRE | 1 | | R |
| 11/06/2023 | V | LPV7423389 | COMMAND | ONF | | Nancy-sur-Cluses | BARGY | 2 | | R |
| 11/06/2023 | V | LPV7423568 | COUDURIER | FDC | IGONET A | Serraval | TOURNETTE | 1 | | R |
| 13/06/2023 | F | LPF7423047 | LOUIS2 | LPO | | Les Houches | AYERE | | En Cours | R |
| 14/06/2023 | V | LPV7423570 | COUDURIER | FDC | CREMON C | Saint-Ferréol | TOURNETTE | 1 | | R |
| 14/06/2023 | V | LPV7423571 | COUDURIER | FDC | BUCH G | Bernex | DENT_D'OCHE | 1 | | R |
| 14/06/2023 | V | LPV7423572 | VAUTRIN | FDC | | Samöens | BOSTAN | 2 | | R |
| 14/06/2023 | V | LPV7423573 | TIREL | Particulier | | Bernex | DENT_D'OCHE | | | |

| Données du Réseau | | | | | | | | | | |
|-------------------|------|--------------|---------------|-----------------------|---------------------|-----------------------------|----------------|--------|-------------|-----------|
| Date | Type | N° Référence | Nom | Organisme | Observateur | Commune | Massif | Nb idv | Espèce | Fiabilité |
| 15/06/2023 | V | LPV7423576 | CURT | Chasseur | | Val de Chaise | BAUGES_2 | 1 | | R |
| 16/06/2023 | V | LPV7423301 | LOUIS2 | LPO | | Megève | SAISIES | 1 | | R |
| 16/06/2023 | V | LPV7423336 | TIREL | Particulier | | Bernex | DENT_D'OCHE | 2 | | R |
| 16/06/2023 | V | LPV7423577 | COUDURIER | FDC | BUCH G | Bernex | DENT_D'OCHE | 2 | | R |
| 16/06/2023 | V | LPV7423580 | BAZ | Assoc. des Louvetiers | TONNOIR D | Saint-Gervais-les-Bains | MONT JOLY | 1 | | R |
| 16/06/2023 | V | LPV7423582 | CHARLES | FDC | | Samoëns | BOSTAN | 1 | | R |
| 17/06/2023 | V | LPV7423584 | CURT | Chasseur | | Giez | BAUGES_2 | 3 | | R |
| 18/06/2023 | V | LPV7423586 | COUDURIER | FDC | BUCH G | Bernex | DENT_D'OCHE | 1 | | R |
| 18/06/2023 | V | LPV7423587 | COUDURIER | FDC | BUCH G | Bernex | DENT_D'OCHE | 1 | | R |
| 18/06/2023 | V | LPV7423590 | COUDURIER | FDC | GROGNUX A | Praz-sur-Arly | ARAVIS | 1 | | R |
| 18/06/2023 | V | LPV7423592 | VAUTRIN | FDC | | Abondance | CHABLAIS | 2 | | R |
| 19/06/2023 | V | LPV7423402 | VAUTRIN | FDC | | Thônes | LES BORNES | 2 | | R |
| 20/06/2023 | V | LPV7423594 | CURT | Chasseur | | Faverges-Seythenex | TOURNETTE | 1 | | R |
| 20/06/2023 | V | LPV7423596 | VAUTRIN | FDC | | Samoëns | BOSTAN | 1 | | R |
| 20/06/2023 | V | LPV7423599 | COUDURIER | FDC | MUSTHAPHAOUI M | Thônes | TOURNETTE | 1 | | R |
| 21/06/2023 | V | LPV7423600 | VAUTRIN | FDC | | Abondance | CHABLAIS | 1 | | R |
| 21/06/2023 | V | LPV7423602 | VAUTRIN | FDC | | Abondance | CHABLAIS | 1 | | R |
| 21/06/2023 | V | LPV7423605 | COUDURIER | FDC | GENANS N | Le Grand-Bornand | BARGY | 1 | | R |
| 23/06/2023 | V | LPV7423350 | BAZ | Assoc. des Louvetiers | BOTTOLLIER CURTET A | Praz-sur-Arly | SAISIES | 1 | | R |
| 23/06/2023 | V | LPV7423606 | VAUTRIN | FDC | | Le Reposoir | BARGY | 1 | | R |
| 23/06/2023 | V | LPV7423608 | CHARLES | FDC | | Samoëns | BOSTAN | 1 | | R |
| 24/06/2023 | V | LPV7423613 | COUDURIER | FDC | FALQUET Y | Chevaline | BAUGES_2 | 1 | | INV |
| 25/06/2023 | V | LPV7423614 | RICCO | Assoc. des Louvetiers | | Samoëns | GIFFRE | 1 | | R |
| 26/06/2023 | V | LPV7423615 | CUIDET | Chasseur | | Les Contamines-Montjoie | MONT BLANC | 1 | | R |
| 26/06/2023 | V | LPV7423616 | COUDURIER | FDC | CARQUEX O | Faverges-Seythenex | BAUGES_2 | 1 | | R |
| 26/06/2023 | V | LPV7423617 | AVOCAT MAULAZ | Chasseur | | La Chapelle-d'Abondance | CHABLAIS | 2 | | R |
| 27/06/2023 | V | LPV7423618 | VAUTRIN | FDC | ARVIN BEROD E | Praz-sur-Arly | ARAVIS | 1 | | R |
| 27/06/2023 | V | LPV7423619 | VAUTRIN | FDC | | Abondance | CHABLAIS | 1 | | R |
| 27/06/2023 | V | LPV7423620 | VAUTRIN | FDC | | Abondance | CHABLAIS | 2 | | R |
| 27/06/2023 | V | LPV7423621 | COUDURIER | FDC | MORET L | Arâches-la-Frasse | GIFFRE | 2 | | R |
| 27/06/2023 | V | LPV7423729 | COUDURIER | FDC | THIAFFEY G | Serraval | TOURNETTE | 1 | | R |
| 28/06/2023 | V | LPV7423345 | BAJART | Particulier | | Leschaux | SEMNOZ | 1 | | R |
| 30/06/2023 | V | LPV7423137 | LOUIS2 | LPO | | Les Houches | MONT BLANC | 1 | | R |
| 30/06/2023 | V | LPV7423622 | ANTHOINE | Particulier | | Samoëns | GIFFRE | 1 | | R |
| 01/07/2023 | V | LPV7423316 | LAVOREL | Assoc. des Louvetiers | CAMP J-C | Cernex | SALEVE | 1 | | R |
| 02/07/2023 | V | LPV7423305 | BASSI | OFB | | Chevaline | BAUGES_2 | 1 | | R |
| 02/07/2023 | V | LPV7423623 | CURT | Chasseur | | Val de Chaise | TOURNETTE | 2 | | R |
| 03/07/2023 | V | LPV7423624 | VAUTRIN | FDC | | La Balme-de-Thuy | LES BORNES | 1 | | R |
| 04/07/2023 | V | LPV7423625 | COUDURIER | FDC | BOTTOLLIER-CURTET A | Praz-sur-Arly | ARAVIS | 1 | | R |
| 05/07/2023 | V | LPV7423626 | CUIDET | Chasseur | | Les Contamines-Montjoie | MONT BLANC | 3 | | R |
| 07/07/2023 | V | LPV7423627 | CURT | Chasseur | | Val de Chaise | TOURNETTE | 2 | | R |
| 08/07/2023 | V | LPV7423628 | CURT | Chasseur | | Faverges-Seythenex | TOURNETTE | 1 | | R |
| 08/07/2023 | V | LPV7423629 | VAUTRIN | FDC | | Entremont | LES BORNES | 1 | | R |
| 08/07/2023 | V | LPV7423630 | VAUTRIN | FDC | | Dingy-Saint-Clair | LES BORNES | 1 | | R |
| 09/07/2023 | V | LPV7423631 | RICCO | Assoc. des Louvetiers | | Samoëns | GIFFRE | 2 | | R |
| 09/07/2023 | V | LPV7423632 | COUDURIER | FDC | IGONET A | La Balme-de-Thuy | LES BORNES | 1 | | R |
| 10/07/2023 | V | LPV7423633 | CUIDET | Chasseur | | Les Contamines-Montjoie | MONT BLANC | 2 | | R |
| 10/07/2023 | V | LPV7423634 | VAUTRIN | FDC | | Samoëns | BOSTAN | 2 | | R |
| 10/07/2023 | V | LPV7423635 | VAUTRIN | FDC | | Samoëns | BOSTAN | 2 | | R |
| 10/07/2023 | V | LPV7423636 | VAUTRIN | FDC | | Samoëns | BOSTAN | 2 | | R |
| 11/07/2023 | V | LPV7423637 | VAUTRIN | FDC | | Le Reposoir | BARGY | 1 | | R |
| 11/07/2023 | V | LPV7423638 | VAUTRIN | FDC | | Samoëns | BOSTAN | 2 | | R |
| 12/07/2023 | V | LPV7423403 | VAUTRIN | FDC | | Le Reposoir | BARGY | 1 | | R |
| 13/07/2023 | V | LPV7423639 | VAUTRIN | FDC | | Le Reposoir | BARGY | 2 | | R |
| 13/07/2023 | V | LPV7423640 | TIREL | Particulier | | Bernex | DENT_D'OCHE | 1 | | R |
| 15/07/2023 | D | LPD7423008 | GREILLER | OFB | MORET / BLANC GARIN | Entremont | LES BORNES | 1 | Canis lupus | R |
| 15/07/2023 | V | LPV7423339 | TIREL | Particulier | | Bernex | DENT_D'OCHE | 2 | | R |
| 15/07/2023 | V | LPV7423641 | CURT | Chasseur | | Val de Chaise | BAUGES_2 | 1 | | R |
| 15/07/2023 | V | LPV7423642 | COUDURIER | FDC | BOTTOLLIER-CURTET A | Praz-sur-Arly | ARAVIS | 1 | | R |
| 15/07/2023 | V | LPV7423643 | VAUTRIN | FDC | | La Chapelle-d'Abondance | CHABLAIS | 1 | | R |
| 15/07/2023 | V | LPV7423644 | VAUTRIN | FDC | | Abondance | CHABLAIS | 1 | | R |
| 16/07/2023 | V | LPV7423392 | GARCEL | ASTERS | | Les Contamines-Montjoie | MONT BLANC | 1 | | R |
| 16/07/2023 | V | LPV7423645 | COUDURIER | FDC | THIAFFEY G | Serraval | TOURNETTE | 1 | | R |
| 18/07/2023 | V | LPV7423328 | DUDOUE | OFB | | Chamonix-Mont-Blanc | BLAITIERE | 1 | | R |
| 18/07/2023 | V | LPV7423646 | COUDURIER | FDC | THIAFFEY G | Le Bouchet-Mont-Charvin | TOURNETTE | 2 | | R |
| 20/07/2023 | V | LPV7423314 | DUDOUE | OFB | | Chamonix-Mont-Blanc | BLAITIERE | 1 | | R |
| 20/07/2023 | V | LPV7423647 | COUDURIER | FDC | BUCH G | Bernex | DENT_D'OCHE | 1 | | R |
| 21/07/2023 | D | LPD7423009 | RASSAT | OFB | VITTOZ C | Talloires-Montmin | TOURNETTE | 1 | Canis lupus | R |
| 22/07/2023 | V | LPV7423648 | COUDURIER | FDC | VIOLET T | Giez | BAUGES_2 | 3 | | R |
| 23/07/2023 | F | LPF7423054 | TIREL | Particulier | | Vacheresse | CHABLAIS | 1 | En Cours | R |
| 23/07/2023 | V | LPV7423649 | COUDURIER | FDC | CONTAT JY | Fillière | LES BORNES | 1 | | R |
| 24/07/2023 | V | LPV7423340 | TIREL | Particulier | | Bernex | DENT_D'OCHE | 2 | | R |
| 24/07/2023 | V | LPV7423650 | COUDURIER | FDC | BUCH G | Bernex | DENT_D'OCHE | 2 | | R |
| 25/07/2023 | V | LPV7423651 | VAUTRIN | FDC | | Montriond | HAUTS FORTS | 1 | | R |
| 26/07/2023 | V | LPV7423352 | BAZ | Assoc. des Louvetiers | BOTTOLLIER CURTET A | Praz-sur-Arly | SAISIES | 1 | | R |
| 27/07/2023 | V | LPV7423653 | COUDURIER | FDC | CONTAT JY | Le Petit-Bornand-les-Clères | LES BORNES | 1 | | R |
| 27/07/2023 | V | LPV7423673 | CURT | Chasseur | | Faverges-Seythenex | TOURNETTE | 1 | | R |
| 27/07/2023 | V | LPV7423676 | CURT | Chasseur | | Faverges-Seythenex | TOURNETTE | 1 | | R |
| 27/07/2023 | V | LPV7423678 | VAUTRIN | FDC | | Samoëns | BOSTAN | 2 | | R |
| 28/07/2023 | V | LPV7423307 | LOUIS2 | LPO | | Saint-Gervais-les-Bains | MONT JOLY | 1 | | R |
| 29/07/2023 | V | LPV7423681 | COUDURIER | FDC | GENANS BOITEUX N | Manigod | TOURNETTE | 2 | | INV |
| 30/07/2023 | D | LPD7423002 | ERBA | OFB | SCOTI T | Chamonix-Mont-Blanc | BLAITIERE | 1 | Canis lupus | R |
| 30/07/2023 | V | LPV7423683 | DESMOULIERE | FDC | | Leschaux | SEMNOZ | 1 | | R |
| 30/07/2023 | V | LPV7423684 | CURT | Chasseur | | Faverges-Seythenex | TOURNETTE | 1 | | R |
| 30/07/2023 | V | LPV7423686 | COUDURIER | FDC | THIAFFEY G | Le Bouchet-Mont-Charvin | TOURNETTE | 1 | | R |
| 31/07/2023 | D | LPD7423003 | GUYONNAUD | OFB | | Talloires-Montmin | TOURNETTE | 1 | Canis lupus | R |
| 31/07/2023 | V | LPV7423308 | BERTELOTTO | OFB | LION N | Vubens | Exterieur zone | 1 | NR | R |
| 31/07/2023 | V | LPV7423689 | VAUTRIN | FDC | | La Balme-de-Thuy | LES BORNES | 1 | | R |
| 31/07/2023 | V | LPV7423690 | CURT | Chasseur | | Giez | BAUGES_2 | 1 | | INV |
| 31/07/2023 | V | LPV7423691 | VAUTRIN | FDC | | Montriond | HAUTS FORTS | 1 | | R |
| 01/08/2023 | V | LPV7423331 | DUDOUE | OFB | | Les Houches | AYERE | 2 | | R |
| 02/08/2023 | V | LPV7423694 | VAUTRIN | FDC | | Le Bouchet-Mont-Charvin | TOURNETTE | 1 | | R |
| 03/08/2023 | H | LPH7423020 | VAUTRIN | FDC | | Montriond | HAUTS FORTS | 1 | | R |
| 03/08/2023 | V | LPV7423371 | BAZ | Assoc. des Louvetiers | | Megève | MONT JOLY | 1 | | R |
| 03/08/2023 | V | LPV7423696 | VAUTRIN | FDC | | Samoëns | BOSTAN | 2 | | R |
| 03/08/2023 | V | LPV7423698 | COUDURIER | FDC | THIAFFEY G | Le Bouchet-Mont-Charvin | TOURNETTE | 2 | | R |
| 04/08/2023 | S | LP57423001 | GUYONNAUD | OFB | | Saint-Gervais-les-Bains | MONT JOLY | 1 | Canis lupus | R |
| 04/08/2023 | V | LPV7423372 | BAZ | Assoc. des Louvetiers | | Megève | MONT JOLY | 1 | | R |
| 04/08/2023 | V | LPV7423700 | VAUTRIN | FDC | | Le Reposoir | BARGY | 2 | | R |
| 05/08/2023 | V | LPV7423373 | BAZ | Assoc. des Louvetiers | | Megève | MONT JOLY | 1 | | R |
| 05/08/2023 | V | LPV7423702 | CURT | Chasseur | | Val de Chaise | TOURNETTE | 1 | | R |
| 06/08/2023 | D | LPD7423011 | GUYONNAUD | OFB | | Le Reposoir | BARGY | 1 | | R |
| 06/08/2023 | H | LPH7423007 | VAUTRIN | FDC | | Le Reposoir | BARGY | 1 | | R |
| 07/08/2023 | V | LPV7423374 | BAZ | Assoc. des Louvetiers | | Megève | MONT JOLY | 1 | | R |
| 08/08/2023 | V | LPV7423304 | LAVOREL | Assoc. des Louvetiers | RICCO E | Vacheresse | DENT_D'OCHE | 2 | | R |
| 08/08/2023 | V | LPV7423332 | DUDOUE | OFB | | Les Houches | AYERE | 2 | | R |
| 08/08/2023 | V | LPV7423703 | CUIDET | Chasseur | | Les Contamines-Montjoie | MONT BLANC | 1 | | R |
| 08/08/2023 | V | LPV7423705 | VAUTRIN | FDC | | Entremont | LES BORNES | 1 | | R |
| 10/08/2023 | V | LPV7423303 | LAVOREL | Assoc. des Louvetiers | | Bernex | DENT_D'OCHE | 1 | | R |
| 10/08/2023 | V | LPV7423707 | VAUTRIN | FDC | | Novel | DENT_D'OCHE | 1 | | R |
| 11/08/2023 | H | LPH7423010 | VAUTRIN | FDC | | Bernex | DENT_D'OCHE | 1 | | R |
| 11/08/2023 | T | LPT7423033 | PERRIER | Agriculteur - Eleveur | | Faverges-Seythenex | BAUGES_2 | 1 | INV | R |
| 12/08/2023 | V | LPV7423362 | BAJART | Particulier | | Leschaux | SEMNOZ | 1 | | R |
| 15/08/2023 | F | LPF7423053 | PERRIER | Agriculteur - Eleveur | | Faverges-Seythenex | BAUGES_2 | 1 | En Cours | R |
| 15/08/2023 | H | LPH7423016 | VAUTRIN | FDC | | Faverges-Seythenex | BAUGES_2 | 1 | | R |
| 15/08/2023 | V | LPV7423709 | RICCO | Assoc. des Louvetiers | | Samoëns | GIFFRE | 2 | | R |
| 16/08/2023 | H | LPH7423011 | VAUTRIN | FDC | | Bernex | DENT_D'OCHE | 1 | | R |
| 16/08/2023 | V | LPV7423363 | BAJART | Particulier | | Leschaux | SEMNOZ | 1 | | R |
| 16/08/2023 | V | LPV7423704 | COUDURIER | FDC | THIAFFEY G | Serraval | TOURNETTE | 1 | | R |

| Données du Réseau | | | | | | | | | | |
|-------------------|------|--------------|----------------|-----------------------|---------------------|------------------------------|-------------|--------|-------------|-----------|
| Date | Type | N° Référence | Nom | Organisme | Observateur | Commune | Massif | Nb idv | Espèce | Fiabilité |
| 16/08/2023 | V | LPV7423706 | VAUTRIN | FDC | | Abondance | CHABLAIS | 2 | R | |
| 16/08/2023 | V | LPV7423708 | CUIDET | Chasseur | | Les Contamines-Montjoie | MONT BLANC | 1 | R | |
| 17/08/2023 | H | LPH7423019 | VAUTRIN | FDC | | Bernex | DENT_D'OCHE | | R | |
| 17/08/2023 | V | LPV7423375 | BAZ | Assoc. des Louvetiers | | Megève | MONT JOLY | 1 | R | |
| 18/08/2023 | V | LPV7423701 | CURT | Chasseur | | Faverges-Seythenex | BAUGES_2 | 2 | R | |
| 19/08/2023 | H | LPH7423012 | VAUTRIN | FDC | | Bernex | DENT_D'OCHE | | R | |
| 19/08/2023 | V | LPV7423699 | COUDURIER | FDC | COLLOMB PATTON T | La Clusaz | ARAVIS | 1 | R | |
| 20/08/2023 | H | LPH7423013 | VAUTRIN | FDC | | Bernex | DENT_D'OCHE | | R | |
| 20/08/2023 | V | LPV7423317 | DIF-TURGIS | OFB | | Giez | BAUGES_2 | 2 | R | |
| 20/08/2023 | V | LPV7423393 | GARCEL | ASTERS | | Les Contamines-Montjoie | MONT BLANC | 1 | R | |
| 20/08/2023 | V | LPV7423404 | COUDURIER | FDC | CHARVIN | Leschaux | SEMNOZ | 2 | INV | |
| 22/08/2023 | V | LPV7423364 | BAJART | Particulier | | Leschaux | SEMNOZ | 1 | R | |
| 22/08/2023 | V | LPV7423697 | VAUTRIN | FDC | | Abondance | CHABLAIS | 1 | R | |
| 23/08/2023 | V | LPV7423365 | BAJART | Particulier | | Leschaux | SEMNOZ | 1 | R | |
| 24/08/2023 | V | LPV7423376 | BAZ | Assoc. des Louvetiers | | Megève | MONT JOLY | 1 | R | |
| 24/08/2023 | V | LPV7423405 | VAUTRIN | FDC | | Le Reposoir | BARGY | 3 | R | |
| 24/08/2023 | V | LPV7423695 | VAUTRIN | FDC | | Montriond | HAUTS FORTS | 2 | R | |
| 25/08/2023 | F | LPF7423042 | BAJART | Particulier | | Leschaux | SEMNOZ | | En Cours | |
| 25/08/2023 | V | LPV7423693 | VAUTRIN | FDC | ARVIN-BEROD F | Praz-sur-Arly | ARAVIS | 2 | R | |
| 26/08/2023 | V | LPV7423325 | LAVOREL | Assoc. des Louvetiers | GEROUDET M | La Clusaz | BARGY | 1 | R | |
| 26/08/2023 | V | LPV7423688 | TIREL | Particulier | | Bernex | DENT_D'OCHE | 1 | R | |
| 26/08/2023 | V | LPV7423692 | TONIN | Chasseur | | Sévrier | SEMNOZ | 1 | R | |
| 27/08/2023 | V | LPV7423315 | LAVOREL | Assoc. des Louvetiers | | Bernex | DENT_D'OCHE | 2 | R | |
| 27/08/2023 | V | LPV7423607 | VAUTRIN | FDC | | Samoëns | BOSTAN | 2 | R | |
| 27/08/2023 | V | LPV7423727 | VAUTRIN | FDC | | Samoëns | BOSTAN | 2 | R | |
| 27/08/2023 | V | LPV742372K | TONIN | Chasseur | | Sévrier | SEMNOZ | 1 | R | |
| 29/08/2023 | F | LPF7423060 | BAJART | Particulier | | Leschaux | SEMNOZ | | En Cours | |
| 29/08/2023 | V | LPV7423685 | CURT | Chasseur | | Val de Chaise | BAUGES_2 | 1 | R | |
| 29/08/2023 | V | LPV7423687 | CURT | Chasseur | | Faverges-Seythenex | BAUGES_2 | 3 | R | |
| 30/08/2023 | V | LPV7423377 | BAZ | Assoc. des Louvetiers | | Megève | MONT JOLY | 1 | R | |
| 30/08/2023 | V | LPV7423682 | VAUTRIN | FDC | | Abondance | CHABLAIS | 1 | R | |
| 31/08/2023 | V | LPV7423378 | BAZ | Assoc. des Louvetiers | | Megève | MONT JOLY | 1 | R | |
| 01/09/2023 | H | LPH7423008 | VAUTRIN | FDC | | Le Reposoir | BARGY | | R | |
| 01/09/2023 | V | LPV7423591 | BAZ | Assoc. des Louvetiers | | Megève | MONT JOLY | 1 | R | |
| 01/09/2023 | V | LPV7423679 | COUDURIER | FDC | CARTOTTO W | Vacheresse | DENT_D'OCHE | 2 | R | |
| 02/09/2023 | V | LPV7423674 | COUDURIER | FDC | CARRIER L | Val de Chaise | BAUGES_2 | 1 | R | |
| 02/09/2023 | V | LPV7423675 | CURT | Chasseur | | Val de Chaise | BAUGES_2 | 1 | R | |
| 02/09/2023 | V | LPV7423677 | CURT | Chasseur | | Doussard | BAUGES_2 | 1 | INV | |
| 02/09/2023 | V | LPV742372A | BAZ | Assoc. des Louvetiers | | Megève | MONT JOLY | 1 | R | |
| 03/09/2023 | V | LPV7423672 | COUDURIER | FDC | IGONET A | La Balme-de-Thuy | TOURNETTE | 1 | R | |
| 04/09/2023 | V | LPV7423337 | TIREL | Particulier | SCHLUMBERGER M | Bernex | DENT_D'OCHE | 5 | R | |
| 04/09/2023 | V | LPV742372B | BAZ | Assoc. des Louvetiers | | Megève | MONT JOLY | 1 | R | |
| 05/09/2023 | D | LPD7423004 | ERBA | OFB | | Saint-Gervais-les-Bains | MONT JOLY | | Canis lupus | |
| 05/09/2023 | V | LPV7423406 | VAUTRIN | FDC | | Le Reposoir | BARGY | 6 | R | |
| 05/09/2023 | V | LPV7423670 | CURT | Chasseur | | Faverges-Seythenex | BAUGES_2 | 2 | R | |
| 05/09/2023 | V | LPV7423671 | CURT | Chasseur | | Val de Chaise | TOURNETTE | 1 | R | |
| 05/09/2023 | V | LPV742372C | BAZ | Assoc. des Louvetiers | | Megève | MONT JOLY | 1 | R | |
| 06/09/2023 | V | LPV7423407 | COUDURIER | FDC | BENAND A | La Chapelle-d'Abondance | CHABLAIS | 4 | R | |
| 06/09/2023 | V | LPV7423669 | VAUTRIN | FDC | | Allèves | SEMNOZ | 2 | R | |
| 07/09/2023 | V | LPV7423668 | COUDURIER | FDC | BENAND A | La Chapelle-d'Abondance | CHABLAIS | 1 | R | |
| 09/09/2023 | V | LPV7423321 | LOUIS2 | LPO | | Les Houches | MONT BLANC | 2 | R | |
| 10/09/2023 | H | LPH7423021 | VAUTRIN | FDC | | Manigod | TOURNETTE | | R | |
| 10/09/2023 | V | LPV7423408 | COUDURIER | FDC | ARIZZI J | Chamonix-Mont-Blanc | BLAITIERE | 7 | R | |
| 11/09/2023 | D | LPD7423006 | VILLARD | OFB | CURT T | Manigod | ARAVIS | | Canis lupus | |
| 11/09/2023 | V | LPV7423667 | CURT | Chasseur | | Faverges-Seythenex | BAUGES_2 | 1 | R | |
| 11/09/2023 | V | LPV742372D | BAZ | Assoc. des Louvetiers | | Megève | MONT JOLY | 1 | R | |
| 12/09/2023 | V | LPV7423664 | CURT | Chasseur | | Faverges-Seythenex | BAUGES_2 | 1 | R | |
| 12/09/2023 | V | LPV7423665 | VAUTRIN | FDC | | Abondance | CHABLAIS | 1 | R | |
| 12/09/2023 | V | LPV7423666 | VAUTRIN | FDC | | Allèves | SEMNOZ | 2 | R | |
| 12/09/2023 | V | LPV742372E | BAZ | Assoc. des Louvetiers | | Megève | MONT JOLY | 1 | R | |
| 13/09/2023 | D | LPD7423005 | VILLARD | OFB | CURT T | Le Grand-Bornand | BARGY | | R | |
| 13/09/2023 | V | LPV7423353 | BAZ | Assoc. des Louvetiers | BOTTOLLIER CURTET A | Praz-sur-Arly | SAISIES | 1 | R | |
| 14/09/2023 | V | LPV7423359 | DELOMEZ | ASTERS | | Chamonix-Mont-Blanc | BLAITIERE | 5 | R | |
| 14/09/2023 | V | LPV7423663 | VAUTRIN | FDC | | Leschaux | SEMNOZ | 1 | R | |
| 14/09/2023 | V | LPV742372F | BAZ | Assoc. des Louvetiers | | Megève | MONT JOLY | 1 | R | |
| 15/09/2023 | V | LPV7423661 | VAUTRIN | FDC | | Leschaux | SEMNOZ | 1 | R | |
| 15/09/2023 | V | LPV7423662 | CUIDET | Chasseur | | Les Contamines-Montjoie | MONT BLANC | 1 | R | |
| 15/09/2023 | V | LPV742372G | BAZ | Assoc. des Louvetiers | | Megève | MONT JOLY | 1 | R | |
| 16/09/2023 | V | LPV7423326 | BASSI | OFB | | Chevaline | BAUGES_2 | 2 | R | |
| 16/09/2023 | V | LPV742372H | BAZ | Assoc. des Louvetiers | | Megève | MONT JOLY | 1 | R | |
| 17/09/2023 | H | LPH7423009 | VAUTRIN | FDC | | La Chapelle-Saint-Maurice | SEMNOZ | | R | |
| 17/09/2023 | H | LPH7423017 | VAUTRIN | FDC | | Leschaux | SEMNOZ | | R | |
| 17/09/2023 | H | LPH7423022 | VAUTRIN | FDC | | Samoëns | BOSTAN | | R | |
| 17/09/2023 | V | LPV7423659 | VAUTRIN | FDC | | Allèves | SEMNOZ | 2 | R | |
| 17/09/2023 | V | LPV7423660 | VAUTRIN | FDC | | Praz-sur-Arly | ARAVIS | 2 | R | |
| 18/09/2023 | V | LPV7423657 | CURT | Chasseur | | Lathuille | BAUGES_2 | 3 | R | |
| 18/09/2023 | V | LPV7423658 | VAUTRIN | FDC | | Manigod | TOURNETTE | 2 | R | |
| 19/09/2023 | V | LPV7423411 | VAUTRIN | FDC | | Le Reposoir | BARGY | 4 | R | |
| 19/09/2023 | V | LPV742372I | BAZ | Assoc. des Louvetiers | | Megève | MONT JOLY | 1 | R | |
| 20/09/2023 | V | LPV7423354 | BAZ | Assoc. des Louvetiers | BOTTOLLIER CURTET A | Praz-sur-Arly | SAISIES | 1 | R | |
| 20/09/2023 | V | LPV7423654 | TIREL | Particulier | | Bernex | DENT_D'OCHE | 1 | R | |
| 20/09/2023 | V | LPV7423655 | VAUTRIN | FDC | | Leschaux | SEMNOZ | 1 | R | |
| 20/09/2023 | V | LPV7423656 | TONIN | Chasseur | | Saint-Jorioz | SEMNOZ | 1 | R | |
| 21/09/2023 | V | LPV7423652 | VAUTRIN | FDC | | La Chapelle-Saint-Maurice | SEMNOZ | 2 | R | |
| 22/09/2023 | V | LPV7423355 | BAZ | Assoc. des Louvetiers | BOTTOLLIER CURTET A | Praz-sur-Arly | SAISIES | 1 | R | |
| 22/09/2023 | V | LPV7423409 | COUDURIER | FDC | VESIN F | Thollon-les-Mémises | DENT_D'OCHE | 3 | R | |
| 22/09/2023 | V | LPV7423609 | VAUTRIN | FDC | | Abondance | CHABLAIS | 2 | R | |
| 22/09/2023 | V | LPV7423610 | VAUTRIN | FDC | | Praz-sur-Arly | ARAVIS | 1 | R | |
| 22/09/2023 | V | LPV7423726 | VAUTRIN | FDC | | Samoëns | BOSTAN | 2 | R | |
| 23/09/2023 | H | LPH7423018 | VAUTRIN | FDC | | La Chapelle-d'Abondance | CHABLAIS | | R | |
| 23/09/2023 | V | LPV7423360 | DELOMEZ | ASTERS | | Chamonix-Mont-Blanc | BLAITIERE | 5 | R | |
| 23/09/2023 | V | LPV7423603 | CURT | Chasseur | | Giez | BAUGES_2 | 1 | R | |
| 23/09/2023 | V | LPV7423604 | VAUTRIN | FDC | | Leschaux | SEMNOZ | 1 | R | |
| 24/09/2023 | V | LPV7423341 | TIREL | Particulier | | Bernex | DENT_D'OCHE | 5 | R | |
| 24/09/2023 | V | LPV7423361 | DELOMEZ | ASTERS | | Chamonix-Mont-Blanc | BLAITIERE | 2 | R | |
| 24/09/2023 | V | LPV7423410 | TIREL | Particulier | | Bernex | DENT_D'OCHE | 5 | R | |
| 24/09/2023 | V | LPV7423601 | VAUTRIN | FDC | BETEND G | Chamonix-Mont-Blanc | BLAITIERE | 3 | R | |
| 24/09/2023 | V | LPV7423717 | SADOT | OFB | | Gruffy | SEMNOZ | 1 | R | |
| 25/09/2023 | V | LPV7423597 | VAUTRIN | FDC | | Abondance | CHABLAIS | 1 | R | |
| 25/09/2023 | V | LPV7423598 | VAUTRIN | FDC | | Allèves | SEMNOZ | 1 | R | |
| 26/09/2023 | V | LPV7423346 | BAJART | Particulier | | Leschaux | SEMNOZ | 1 | R | |
| 26/09/2023 | V | LPV7423593 | VAUTRIN | FDC | | Manigod | TOURNETTE | 2 | R | |
| 26/09/2023 | V | LPV7423595 | VAUTRIN | FDC | | Praz-sur-Arly | ARAVIS | 2 | R | |
| 26/09/2023 | V | LPV742372J | BAZ | Assoc. des Louvetiers | | Megève | MONT JOLY | 1 | R | |
| 27/09/2023 | C | LPD7423018 | ANSELME-MARTIN | OFB | CHAPPET | La Chapelle-Saint-Maurice | SEMNOZ | | INV | |
| 27/09/2023 | V | LPV7423356 | BAZ | Assoc. des Louvetiers | BOTTOLLIER CURTET A | Praz-sur-Arly | SAISIES | 2 | R | |
| 27/09/2023 | V | LPV7423524 | VAUTRIN | FDC | | Montriond | HAUTS FORTS | 2 | R | |
| 27/09/2023 | V | LPV7423589 | VAUTRIN | FDC | | Leschaux | SEMNOZ | 1 | R | |
| 28/09/2023 | V | LPV7423412 | VAUTRIN | FDC | | La Chapelle-d'Abondance | CHABLAIS | 7 | R | |
| 28/09/2023 | V | LPV7423588 | CURT | Chasseur | | Faverges-Seythenex | BAUGES_2 | 1 | R | |
| 29/09/2023 | V | LPV7423322 | LOUIS2 | LPO | | Les Houches | MONT BLANC | 2 | R | |
| 30/09/2023 | V | LPV7423429 | COUDURIER | FDC | DERONZIER P | Dingy-Saint-Clair | LES BORNES | 1 | R | |
| 01/10/2023 | V | LPV7423324 | BASSI | OFB | | Faverges-Seythenex | BAUGES_2 | 1 | R | |
| 01/10/2023 | V | LPV7423415 | VAUTRIN | FDC | | Le Reposoir | BARGY | 5 | R | |
| 01/10/2023 | V | LPV7423585 | COUDURIER | FDC | CONTAT JY | Le Petit-Bornand-les-Glières | LES BORNES | 1 | R | |
| 02/10/2023 | V | LPV7423430 | COUDURIER | FDC | RIGOT G | Le Petit-Bornand-les-Glières | LES BORNES | 1 | R | |
| 02/10/2023 | V | LPV7423578 | VAUTRIN | FDC | | Entremont | LES BORNES | 1 | R | |
| 02/10/2023 | V | LPV7423579 | COUDURIER | FDC | MORET L | Arâches-la-Frasse | GIFFRE | 1 | R | |
| 02/10/2023 | V | LPV7423581 | VAUTRIN | FDC | | La Chapelle-d'Abondance | CHABLAIS | 2 | R | |

| Données du Réseau | | | | | | | | | | |
|----------------------------|------|--------------|----------------|-----------------------|----------------------|----------------------------|----------------|--------|---------------|-----------|
| Date | Type | N° Référence | Nom | Organisme | Observateur | Commune | Massif | Nb idv | Espèce | Fiabilité |
| 02/10/2023 | V | LPV7423583 | VAUTRIN | FDC | | Abondance | CHABLAIS | 2 | | R |
| 03/10/2023 | D | LPD7423007 | ANSELME-MARTIN | OFB | | Manigod | ARAVIS | | Canis lupus | R |
| 03/10/2023 | H | LPH7423014 | VAUTRIN | FDC | | Serraval | TOURNETTE | | | R |
| 03/10/2023 | V | LPV7423318 | DIF-TURGIS | OFB | | Giez | BAUGES_2 | 1 | | R |
| 03/10/2023 | V | LPV7423320 | LOUIS2 | LPO | | Megève | SAISIES | 2 | | R |
| 03/10/2023 | V | LPV7423357 | BAZ | Assoc. des Louvetiers | BOTTOLIER CURTET A | Praz-sur-Arly | SAISIES | 1 | | R |
| 03/10/2023 | V | LPV7423569 | VAUTRIN | FDC | | La Chapelle-d'Abondance | CHABLAIS | 1 | | R |
| 04/10/2023 | V | LPV7423319 | LOUIS2 | LPO | | Praz-sur-Arly | SAISIES | 1 | | R |
| 04/10/2023 | V | LPV7423567 | COUDURIER | FDC | CARTOTTO W | Vacheresse | DENT_D'OCHE | 1 | | R |
| 06/10/2023 | V | LPV7423563 | COUDURIER | FDC | MORET L | Arâches-la-Frasse | GIFFRE | 1 | | R |
| 06/10/2023 | V | LPV7423565 | VAUTRIN | FDC | | La Chapelle-d'Abondance | CHABLAIS | 1 | | R |
| 06/10/2023 | V | LPV7423566 | VAUTRIN | FDC | | Abondance | CHABLAIS | 1 | | R |
| 07/10/2023 | H | LPH7423006 | BAJART | Particulier | | Leschaux | SEMNOZ | | | R |
| 08/10/2023 | V | LPV7423358 | BAZ | Assoc. des Louvetiers | BOTTOLIER CURTET A | Praz-sur-Arly | SAISIES | 2 | | R |
| 09/10/2023 | V | LPV7423420 | VAUTRIN | FDC | | La Chapelle-d'Abondance | CHABLAIS | 7 | | R |
| 09/10/2023 | V | LPV7423561 | CUIDET | Chasseur | | Les Contamines-Montjoie | MONT BLANC | 2 | | R |
| 10/10/2023 | V | LPV7423725 | VAUTRIN | FDC | | Samoëns | BOSTAN | 2 | | R |
| 11/10/2023 | V | LPV7423413 | JOURDIL | Particulier | | Chamonix-Mont-Blanc | BLAITIERE | 1 | | R |
| 11/10/2023 | V | LPV7423414 | VAUTRIN | FDC | | Le Reposoir | BARGY | 2 | | R |
| 11/10/2023 | V | LPV7423558 | VAUTRIN | FDC | | Manigod | TOURNETTE | 1 | | R |
| 12/10/2023 | V | LPV7423551 | VAUTRIN | FDC | | Leschaux | SEMNOZ | 1 | | R |
| 12/10/2023 | V | LPV7423553 | VAUTRIN | FDC | | Montriond | HAUTS FORTS | 2 | | R |
| 12/10/2023 | V | LPV7423556 | COUDURIER | FDC | ROSAY K | Boège | LES VOIRONS | 1 | | R |
| 13/10/2023 | V | LPV7423394 | GARCEL | ASTERS | | Les Contamines-Montjoie | MONT BLANC | 1 | | R |
| 13/10/2023 | V | LPV7423548 | CURT | Chasseur | | Val de Chaise | TOURNETTE | 2 | | R |
| 14/10/2023 | F | LPF7423055 | TIREL | Particulier | GIRAUDON S | Abondance | CHABLAIS | | | En Cours |
| 14/10/2023 | F | LPF7423056 | TIREL | Particulier | GIRAUDON S | Abondance | CHABLAIS | | | En Cours |
| 15/10/2023 | D | LPD7423010 | GRILLON | OFB | COUTRON / CAILLET | Chamonix-Mont-Blanc | BLAITIERE | | Canis lupus | R |
| 15/10/2023 | V | LPV7423343 | DIF-TURGIS | OFB | | Faverges-Seythenex | BAUGES_2 | 3 | | R |
| 15/10/2023 | V | LPV7423368 | LOUIS2 | LPO | | Servoz | AYERE | 2 | | R |
| 16/10/2023 | C | LPC7423016 | BAJART | Particulier | | Leschaux | SEMNOZ | | Chevreuil | INV |
| 16/10/2023 | F | LPF7423051 | BAJART | Particulier | | Leschaux | SEMNOZ | | | En Cours |
| 16/10/2023 | F | LPF7423052 | BAJART | Particulier | | Leschaux | SEMNOZ | | | En Cours |
| 16/10/2023 | H | LPH7423023 | VAUTRIN | FDC | | Samoëns | BOSTAN | | | R |
| 16/10/2023 | V | LPV7423547 | CUIDET | Chasseur | | Les Contamines-Montjoie | MONT BLANC | 2 | | R |
| 17/10/2023 | H | LPH7423015 | VAUTRIN | FDC | | Serraval | TOURNETTE | | | R |
| 17/10/2023 | V | LPV7423369 | LOUIS2 | LPO | | Saint-Gervais-les-Bains | MONT BLANC | 1 | | R |
| 17/10/2023 | V | LPV7423397 | LOUIS2 | LPO | | Megève | SAISIES | 2 | | R |
| 17/10/2023 | V | LPV7423544 | BREDA | Particulier | | Saint-André-de-Boège | LES VOIRONS | 1 | | R |
| 17/10/2023 | V | LPV7423546 | COUDURIER | FDC | POMMEL N | Boège | LES VOIRONS | 1 | | R |
| 18/10/2023 | V | LPV7423416 | JOURDIL | Particulier | | Chamonix-Mont-Blanc | BLAITIERE | 1 | | R |
| 18/10/2023 | V | LPV7423539 | AVOCAT MAULAZ | Chasseur | | La Chapelle-d'Abondance | CHABLAIS | 2 | | R |
| 18/10/2023 | V | LPV7423540 | BREDA | Particulier | | Saint-André-de-Boège | LES VOIRONS | 2 | | R |
| 18/10/2023 | V | LPV7423542 | COUDURIER | FDC | ROSAY K | Boège | LES VOIRONS | 1 | | R |
| 19/10/2023 | V | LPV7423535 | VAUTRIN | FDC | | Abondance | CHABLAIS | 2 | | R |
| 20/10/2023 | V | LPV7423533 | VAUTRIN | FDC | LASSALLE E | Serraval | TOURNETTE | 1 | | R |
| 22/10/2023 | V | LPV7423417 | JOURDIL | Particulier | | Les Houches | BLAITIERE | 1 | | R |
| 23/10/2023 | V | LPV7423342 | TIREL | Particulier | | Bernex | DENT_D'OCHE | 2 | | R |
| 23/10/2023 | V | LPV7423370 | LOUIS2 | LPO | | Les Houches | MONT BLANC | 2 | | R |
| 23/10/2023 | V | LPV7423529 | CURT | Chasseur | | Val de Chaise | TOURNETTE | 2 | | R |
| 23/10/2023 | V | LPV7423728 | VAUTRIN | FDC | | La Chapelle-d'Abondance | CHABLAIS | 6 | | R |
| 24/10/2023 | V | LPV7423335 | DIF-TURGIS | OFB | | Faverges-Seythenex | BAUGES_2 | 1 | | R |
| 24/10/2023 | V | LPV7423418 | VAUTRIN | FDC | | Abondance | CHABLAIS | 3 | | R |
| 24/10/2023 | V | LPV7423419 | VAUTRIN | FDC | | Abondance | CHABLAIS | 5 | | R |
| 24/10/2023 | V | LPV7423422 | VAUTRIN | FDC | | Montriond | HAUTS FORTS | 3 | | R |
| 24/10/2023 | V | LPV7423522 | VAUTRIN | FDC | | Samoëns | BOSTAN | 2 | | R |
| 24/10/2023 | V | LPV7423526 | VAUTRIN | FDC | | Praz-sur-Arly | ARAVIS | 1 | | R |
| 24/10/2023 | V | LPV7423528 | CURT | Chasseur | | Faverges-Seythenex | BAUGES_2 | 1 | | R |
| 25/10/2023 | V | LPV7423396 | LOUIS2 | LPO | | Megève | SAISIES | 2 | | R |
| 27/10/2023 | V | LPV7423421 | VAUTRIN | FDC | | Allèves | SEMNOZ | 4 | | R |
| 28/10/2023 | V | LPV7423516 | VAUTRIN | FDC | | Leschaux | SEMNOZ | 1 | | R |
| 28/10/2023 | V | LPV7423519 | VAUTRIN | FDC | | Abondance | CHABLAIS | 1 | | R |
| 28/10/2023 | V | LPV7423521 | CUIDET | Chasseur | | Les Contamines-Montjoie | MONT BLANC | 1 | | R |
| 28/10/2023 | V | LPV7423720 | FEL | Assoc. des Louvetiers | | Servoz | AYERE | 1 | | R |
| 29/10/2023 | V | LPV7423511 | CUIDET | Chasseur | | Les Contamines-Montjoie | MONT BLANC | 1 | | R |
| 29/10/2023 | V | LPV7423514 | CUIDET | Chasseur | | Saint-Gervais-les-Bains | MONT BLANC | 1 | | R |
| 31/10/2023 | V | LPV7423423 | VAUTRIN | FDC | | Praz-sur-Arly | ARAVIS | 1 | | R |
| 31/10/2023 | V | LPV7423508 | CUIDET | Chasseur | | Saint-Gervais-les-Bains | MONT BLANC | 1 | | R |
| 76 - SEINE-MARITIME | | | | | | | | | | |
| 11/06/2023 | V | LPV7623001 | PFEIFFER | OFB | LERONDEL Fabien | Mesnill-Panneville | | 1 | | INV |
| 04/08/2023 | V | LPV7623002 | STALIN | OFB | PHILIPAUX | La Cerlangue | | | | INV |
| 77 - SEINE-ET-MARNE | | | | | | | | | | |
| 11/01/2023 | D | LPD7723001 | REVEL | OFB | BUTIN Alexandre | Fontainebleau | | | Canis lupus | R |
| 14/01/2023 | V | LPV7723002 | BLANC | OFB | LJOUR Lydie | Fontainebleau | | 1 | | INV |
| 12/02/2023 | V | LPV7723001 | REVEL | OFB | Da Silva | Vaudoy-en-Brie | | 1 | | INV |
| 29/03/2023 | V | LPV7723003 | REVEL | OFB | DESSEAUX Romain | Favières | | 1 | | INV |
| 08/08/2023 | V | LPV7723004 | VIAL | OFB | JOLY Christian | Guérad | | 1 | | INV |
| 07/09/2023 | V | LPV7723005 | CURE | OFB | CHAPMAN Marc | Chartrettes | | 1 | | INV |
| 78 - YVELINES | | | | | | | | | | |
| 19/12/2022 | F | LPF7822001 | DEBOST | OFB | BENOIT Aymeric | Gambaiseuil | | | Vulpes vulpes | NR |
| 79 - DEUX-SEVRES | | | | | | | | | | |
| 28/11/2022 | E | LPE7922002 | DAHAI | OFB | BOCHE David | Bretignolles | | | | INV |
| 05/12/2022 | E | LPE7922001 | DAHAI | OFB | MAINARD Ghislain | Argentonay | | | | NR |
| 12/12/2022 | E | LPE7922004 | DAHAI | OFB | MARTINEAU Philippe | Coulonges-Thoursais | | | | INV |
| 16/12/2022 | E | LPE7922003 | DAHAI | OFB | MARTINEAU Philippe | Coulonges-Thoursais | | | | NR |
| 18/12/2022 | E | LPE7922005 | TEXIER | OFB | BERGON Damien | La Chapelle-Bertrand | | | | NR |
| 23/12/2022 | V | LPV7922001 | TEXIER | OFB | VERGNEAU Laurent | Argentonay | | 1 | | NR |
| 14/03/2023 | E | LPE7923001 | TEXIER | OFB | BOULENGER Denis | Saint-Martin-lès-Melle | | | | NR |
| 05/06/2023 | V | LPV7923001 | DAHAI | OFB | RAMOS Paul | Le Pin | | 1 | | NR |
| 12/06/2023 | E | LPE7923002 | DAHAI | OFB | ROBERTS Aiden | Coulonges-Thoursais | | | | NR |
| 17/06/2023 | E | LPE7923003 | DAHAI | OFB | GODET Fabien | Argentonay | | | | INV |
| 01/07/2023 | V | LPV7923002 | CONORT | OFB | Mme DELTEN | Aigonnay | | 1 | | NR |
| 80 - SOMME | | | | | | | | | | |
| 23/11/2022 | F | LPF8022004 | DUCHEMIN | OFB | POUPART Laure | Sailly-Fibeaucourt | | | Vulpes vulpes | NR |
| 29/11/2022 | V | LPV8022012 | DUCHEMIN | OFB | RUBY Sylvain | Lafresguimont-Saint-Martin | | 1 | | NR |
| 03/02/2023 | F | LPF8023001 | BLANCHARD | OFB | GRACE Pascal | Fransu | | | Vulpes vulpes | NR |
| 03/02/2023 | F | LPF8023002 | BLANCHARD | OFB | GRACE Paul | Fransu | | | Vulpes vulpes | NR |
| 03/02/2023 | P | LPF8023001 | BLANCHARD | OFB | | Fransu | | | Meles meles | NR |
| 18/05/2023 | F | LPF8023003 | BLANCHARD | OFB | DUCHATEAU Jean-Louis | Namply | | | Vulpes vulpes | NR |
| 18/05/2023 | V | LPV8023001 | BLANCHARD | OFB | DUCHATEAU Jean-Louis | Namply | | 1 | | INV |
| 05/06/2023 | V | LPV8023004 | HIEZ | OFB | COMPERE Gery | Bussu | | 1 | | INV |
| 06/06/2023 | V | LPV8023005 | HIEZ | OFB | COMPERE Gery | Doingt | | 1 | | INV |
| 12/07/2023 | V | LPV8023002 | BLANCHARD | OFB | DUPERRON Maxime | Yeux | | 1 | | INV |
| 16/08/2023 | V | LPV8023003 | JARDIN | OFB | MERCIER Jean | Vignacourt | | 1 | | NR |
| 81 - TARN | | | | | | | | | | |
| 01/11/2022 | V | LPV8122116 | GASC | OFB | | Mazamet | MONTAGNE NOIRE | 1 | | INV |
| 05/11/2022 | C | LPC8122013 | TRESSENS | OFB | MOURET Daniel | Anglès | SOMAIL | | Chevreuil | INV |
| 08/11/2022 | V | LPV8122117 | GASC | OFB | | Anglès | SOMAIL | 1 | | NR |
| 11/11/2022 | F | LPF8122012 | GASC | OFB | | Rouairoux | SOMAIL | | Vulpes vulpes | R |
| 11/11/2022 | F | LPF8122013 | GASC | OFB | | Rouairoux | SOMAIL | | Vulpes vulpes | NR |
| 14/11/2022 | T | LPT8122006 | DEBRUS | Agriculteur - Eleveur | | Montredon-Labessonnié | SOMAIL | 1 | | INV |
| 16/11/2022 | V | LPV8122118 | GASC | OFB | | Mazamet | MONTAGNE NOIRE | 1 | | R |
| 10/12/2022 | V | LPV8122119 | GASC | OFB | Frédéric JOUGLA | Anglès | SOMAIL | 1 | | INV |
| 14/12/2022 | V | LPV8122001 | GASC | OFB | | Anglès | SOMAIL | 1 | | R |
| 14/12/2022 | V | LPV8122120 | GASC | OFB | ANAZOR Jean-Philippe | Mazamet | MONTAGNE NOIRE | 1 | | INV |
| 18/12/2022 | V | LPV8122004 | GASC | OFB | | Albine | MONTAGNE NOIRE | 1 | | R |
| 25/12/2022 | V | LPV8122002 | GASC | OFB | | Anglès | SOMAIL | 1 | | R |

| Données du Réseau | | | | | | | | | | |
|-----------------------------|------|--------------|------------|---|------------------------------------|-------------------------|----------------------|--------|------------------|-----------|
| Date | Type | N° Référence | Nom | Organisme | Observateur | Commune | Massif | Nb idv | Espèce | Fiabilité |
| 27/12/2022 | V | LPV8122005 | GASC | OFB | | Mazamet | MONTAGNE NOIRE | 1 | | R |
| 29/12/2022 | V | LPV8122003 | GASC | OFB | | Anglès | SOMAIL | 1 | | INV |
| 29/12/2022 | V | LPV8122006 | GASC | OFB | | Saint-Amans-Soult | MONTAGNE NOIRE | 1 | | INV |
| 03/01/2023 | V | LPV8123009 | GASC | OFB | BONHOMME Roselyne | Saint-Amans-Soult | MONTAGNE NOIRE | 1 | | INV |
| 04/01/2023 | V | LPV8123007 | GASC | OFB | | Albine | MONTAGNE NOIRE | 1 | | R |
| 19/01/2023 | V | LPV8123010 | GASC | OFB | ROSSI Jean Pierre et Chantal | Pont-de-Larn | Exterieur zone | 2 | | NR |
| 24/01/2023 | F | LPF8123001 | PUECH | OFB | | Sauveterre | MONTAGNE NOIRE | | Impossible | INV |
| 24/01/2023 | T | LPT8123002 | MERCIER | OFB | | Albine | MONTAGNE NOIRE | 1 | | R |
| 24/01/2023 | U | LPV8123001 | MERCIER | OFB | | Albine | MONTAGNE NOIRE | | Canis lupus | R |
| 24/01/2023 | U | LPV8123002 | MERCIER | OFB | | Albine | MONTAGNE NOIRE | | Canis lupus | R |
| 24/01/2023 | U | LPV8123003 | MERCIER | OFB | | Albine | MONTAGNE NOIRE | | Canis lupus | R |
| 25/01/2023 | P | LPV8123001 | VUITON | OFB | SABLAYROL Loic | Labastide-Rouairoux | MONTAGNE NOIRE | | Meles meles | NR |
| 25/01/2023 | T | LPT8123001 | VUITON | OFB | SABLAYROL Loic | Labastide-Rouairoux | MONTAGNE NOIRE | 1 | | NR |
| 09/02/2023 | T | LPT8123003 | GASC | OFB | Nicoles DELRIEU | Anglès | SOMAIL | 1 | | INV |
| 10/02/2023 | V | LPV8123011 | LIBEROS | FDC | CAVAILLES Denis | Lacaze | Exterieur zone | 1 | | NR |
| 10/02/2023 | V | LPV8123016 | GASC | OFB | | Lacabarède | MONTAGNE NOIRE | 1 | | INV |
| 18/02/2023 | V | LPV8123017 | GASC | OFB | | Albine | MONTAGNE NOIRE | 1 | | R |
| 21/02/2023 | V | LPV8123012 | GASC | OFB | Alain BARTHES | Anglès | SOMAIL | 1 | | R |
| 21/02/2023 | V | LPV8123013 | GASC | OFB | | Anglès | SOMAIL | 1 | | R |
| 24/02/2023 | V | LPV8123021 | GASC | OFB | | Nages | CAROUX | 1 | | INV |
| 28/02/2023 | V | LPV8123015 | GASC | OFB | Alexandre RENAUL | Saint-Grégoire | Exterieur zone | 1 | | NR |
| 04/03/2023 | V | LPV8123014 | GASC | OFB | | Saint-Amans-Soult | MONTAGNE NOIRE | 1 | | INV |
| 02/04/2023 | V | LPV8123022 | GASC | OFB | | Nages | CAROUX | 1 | | INV |
| 06/04/2023 | V | LPV8123018 | GASC | OFB | | Rouairoux | SOMAIL | 1 | | INV |
| 23/04/2023 | V | LPV8123019 | MERCIER | OFB | GLORIES Serge | Mazamet | MONTAGNE NOIRE | 2 | | INV |
| 29/04/2023 | V | LPV8123027 | GASC | OFB | | Anglès | SOMAIL | 3 | | INV |
| 11/05/2023 | V | LPV8123024 | GASC | OFB | | Albine | MONTAGNE NOIRE | 1 | | INV |
| 20/05/2023 | V | LPV8123020 | GASC | OFB | | Mazamet | MONTAGNE NOIRE | 1 | | R |
| 20/05/2023 | F | LPF8123002 | PUECH | OFB | | Anglès | SOMAIL | | Impossible | INV |
| 20/05/2023 | P | LPV8123002 | PUECH | OFB | | Anglès | SOMAIL | | Canis familiaris | NR |
| 25/05/2023 | V | LPV8123023 | GASC | OFB | | Mazamet | MONTAGNE NOIRE | 1 | | R |
| 18/06/2023 | V | LPV8123034 | GASC | OFB | | Murat-sur-Vèbre | | 1 | | INV |
| 23/06/2023 | V | LPV8123028 | GASC | OFB | | Saint-Amans-Soult | MONTAGNE NOIRE | 1 | | INV |
| 03/07/2023 | V | LPV8123031 | GASC | OFB | | Anglès | SOMAIL | 1 | | R |
| 04/07/2023 | V | LPV8123029 | GASC | OFB | | Rouairoux | SOMAIL | 1 | | R |
| 04/07/2023 | V | LPV8123030 | GASC | OFB | | Anglès | SOMAIL | 1 | | R |
| 08/07/2023 | V | LPV8123032 | GASC | OFB | | Murat-sur-Vèbre | CAROUX | 1 | | INV |
| 15/07/2023 | V | LPV8123025 | GASC | OFB | | Barre | SOMAIL | 1 | | INV |
| 15/07/2023 | V | LPV8123026 | GASC | OFB | | Barre | SOMAIL | 1 | | INV |
| 17/07/2023 | V | LPV8123043 | GASC | OFB | | Anglès | SOMAIL | 1 | | R |
| 20/07/2023 | V | LPV8123033 | GASC | OFB | | Saint-Amans-Soult | MONTAGNE NOIRE | 1 | | INV |
| 21/07/2023 | V | LPV8123046 | GASC | OFB | | Murat-sur-Vèbre | SOMAIL | 1 | | R |
| 24/07/2023 | V | LPV8123038 | MERCIER | OFB | | Anglès | SOMAIL | 1 | | R |
| 24/07/2023 | V | LPV8123044 | GASC | OFB | | Anglès | SOMAIL | 1 | | R |
| 08/08/2023 | V | LPV8123039 | MERCIER | OFB | | Saint-Amans-Valtoiret | SOMAIL | 1 | | R |
| 08/08/2023 | V | LPV8123041 | GASC | OFB | | Saint-Amans-Valtoiret | SOMAIL | 1 | | R |
| 09/08/2023 | V | LPV8123040 | MERCIER | OFB | | Saint-Amans-Valtoiret | SOMAIL | 1 | | R |
| 09/08/2023 | V | LPV8123042 | GASC | OFB | | Saint-Amans-Valtoiret | SOMAIL | 1 | | R |
| 14/08/2023 | V | LPV8123035 | MERCIER | OFB | GATIMEL Gilles | Sauveterre | MONTAGNE NOIRE | 1 | | INV |
| 14/08/2023 | V | LPV8123036 | MERCIER | OFB | Berthes Daniel | Sauveterre | MONTAGNE NOIRE | 1 | | INV |
| 16/08/2023 | V | LPV8123045 | GASC | OFB | | Albine | MONTAGNE NOIRE | 1 | | R |
| 01/09/2023 | V | LPV8123037 | MERCIER | OFB | | Anglès | SOMAIL | 1 | | R |
| 02/09/2023 | V | LPV8123047 | GASC | OFB | | Anglès | SOMAIL | 1 | | INV |
| 02/09/2023 | V | LPV8123048 | GASC | OFB | | Anglès | SOMAIL | 1 | | R |
| 11/10/2023 | C | LPC8123001 | GASC | OFB | | Rouairoux | SOMAIL | | Chevreuil | INV |
| 19/10/2023 | C | LPC8123002 | GASC | OFB | | Anglès | SOMAIL | | Chevreuil | INV |
| 20/10/2023 | V | LPV8123049 | GASC | OFB | | Anglès | SOMAIL | 1 | | R |
| 20/10/2023 | V | LPV8123050 | GASC | OFB | | Anglès | SOMAIL | 1 | | R |
| 20/10/2023 | V | LPV8123051 | GASC | OFB | | Anglès | SOMAIL | 1 | | INV |
| 31/10/2023 | V | LPV8123052 | GASC | OFB | | Saint-Amans-Soult | MONTAGNE NOIRE | 1 | | R |
| 82 - TARN-ET-GARONNE | | | | | | | | | | |
| 22/04/2023 | E | LPE8223002 | STEINMETZ | OFB | Kestembaum Arielle | Lavit | Exterieur zone | | | NR |
| 25/09/2023 | E | LPE8223001 | DEROBINSON | OFB | ROSSIGNOL Patrice | Espinassac | Exterieur zone | | | NR |
| 30/09/2023 | V | LPV8223001 | DEROBINSON | OFB | MATHIEU Jean-Christophe | Saint-Antonin-Noble-Val | Exterieur zone | 1 | | NR |
| 83 - VAR | | | | | | | | | | |
| 01/11/2022 | V | LPV8322594 | PHILIBERT | FDC | | Flassans-sur-Issolle | COTEAUX DE PROVENCE | 1 | | R |
| 01/11/2022 | V | LPV8322649 | VALLIER | Particulier | | Aiguines | SAINTE CROIX CANJERS | 2 | | INV |
| 01/11/2022 | V | LPV8322691 | VERODA | APN | | Mazaugues | LA LOUBE | 1 | | R |
| 01/11/2022 | V | LPV8322710 | PHILIBERT | FDC | | Cilières | PROVENCE VERTE | 1 | | R |
| 01/11/2022 | V | LPV8322733 | PHILIBERT | FDC | CONIGLIARI Michel (chef de battue) | Lorgues | ENTRAYGUES | 2 | | INV |
| 01/11/2022 | V | LPV8322735 | PHILIBERT | FDC | | Pierrefeu-du-Var | SAUVEBONNE | 2 | | R |
| 02/11/2022 | F | LPF8322625 | VALLIER | Particulier | | Le Plan-de-la-Tour | ANGES | | Canis sp. | NR |
| 02/11/2022 | F | LPF8322630 | VALLIER | Particulier | | Le Plan-de-la-Tour | ANGES | | Canis sp. | NR |
| 02/11/2022 | V | LPV8322569 | PETIT | Particulier | | Floyosc | ENTRAYGUES | 1 | | R |
| 02/11/2022 | V | LPV8322581 | DESTEFANI | Particulier | | Pierrefeu-du-Var | SAUVEBONNE | 3 | | R |
| 02/11/2022 | V | LPV8322597 | PHILIBERT | FDC | CAPPOLINO Thierry | Saint-Julien | MALASSOQUE | 1 | | INV |
| 02/11/2022 | V | LPV8322736 | PHILIBERT | FDC | | Pierrefeu-du-Var | SAUVEBONNE | 3 | | R |
| 03/11/2022 | C | LPC8322004 | GAYRAUD | OFB | | Callas | ROUET | | Sanglier | R |
| 03/11/2022 | F | LPF8322624 | GAYRAUD | OFB | | Le Cannet-des-Maures | ANGES | | | En Cours |
| 04/11/2022 | V | LPV8322580 | DESTEFANI | Particulier | | Collobrières | ANGES | 9 | | R |
| 05/11/2022 | V | LPV8322505 | PHILIBERT | FDC | | Rians | QUEST VAR | 1 | | R |
| 05/11/2022 | V | LPV8322734 | PHILIBERT | FDC | MARY Francis | Entrecasteaux | ESPIGUIERES | 2 | | R |
| 07/11/2022 | V | LPV8322516 | PHILIBERT | FDC | | Néoules | LA LOUBE | 1 | | R |
| 07/11/2022 | V | LPV8322517 | PHILIBERT | FDC | | Néoules | LA LOUBE | 1 | | R |
| 07/11/2022 | V | LPV8322527 | PHILIBERT | FDC | | Néoules | LA LOUBE | 1 | | R |
| 07/11/2022 | V | LPV8322530 | PHILIBERT | FDC | | Néoules | LA LOUBE | 1 | | R |
| 07/11/2022 | V | LPV8322537 | PHILIBERT | FDC | | Néoules | LA LOUBE | 2 | | R |
| 07/11/2022 | V | LPV8322578 | VALLIER | Particulier | | Saint-Paul-en-Forêt | ROUET | 2 | | R |
| 07/11/2022 | V | LPV8322619 | GEORGE | Chasseur | | Mons | AUDIBERGUE | 2 | | R |
| 07/11/2022 | V | LPV8322684 | MILESI | Naturelle Nationale de la Plaine des Maures | | La Garde-Freinet | ANGES | 2 | | R |
| 08/11/2022 | V | LPV8322531 | VALLIER | Particulier | | Les Arcs | ENTRAYGUES | 2 | | R |
| 08/11/2022 | V | LPV8322541 | PHILIBERT | FDC | | Néoules | LA LOUBE | 1 | | R |
| 08/11/2022 | V | LPV8322583 | DESTEFANI | Particulier | | La Londe-les-Maures | TEMPLIERS | 3 | | R |
| 08/11/2022 | V | LPV8322686 | MILESI | Naturelle Nationale de la Plaine des Maures | | Bargemon | CANJERS EST | 1 | | R |
| 08/11/2022 | V | LPV8322688 | MILESI | Naturelle Nationale de la Plaine des Maures | | Les Arcs | ENTRAYGUES | 2 | | R |
| 09/11/2022 | D | LPD8322044 | PRIVAT | OFB | | La Verdière | MALASSOQUE | | Canis lupus | R |
| 09/11/2022 | V | LPV8322542 | PHILIBERT | FDC | | Néoules | LA LOUBE | 1 | | R |
| 09/11/2022 | V | LPV8322702 | MILESI | Naturelle Nationale de la Plaine des Maures | | La Celle | LA LOUBE | 1 | | INV |
| 10/11/2022 | V | LPV8322518 | PHILIBERT | FDC | | Néoules | LA LOUBE | 1 | | R |
| 10/11/2022 | V | LPV8322737 | PHILIBERT | FDC | | Pierrefeu-du-Var | SAUVEBONNE | 2 | | R |
| 11/11/2022 | V | LPV8322707 | LASCEVE | Communauté de communes | | Méounes-lès-Montrieux | SIU BLANC | 2 | | R |
| 12/11/2022 | V | LPV8322636 | PHILIBERT | FDC | | Salernes | ESPIGUIERES | 1 | | R |
| 12/11/2022 | V | LPV8322744 | PHILIBERT | FDC | MARTIN Philippe | Cotignac | BESSILLON | 1 | | R |
| 12/11/2022 | V | LPV8322745 | PHILIBERT | FDC | MARY Francis | Entrecasteaux | ESPIGUIERES | 2 | | R |
| 13/11/2022 | F | LPF8322628 | VALLIER | Particulier | VALLIER Béatrice | Lorgues | ENTRAYGUES | | Canis lupus | R |
| 15/11/2022 | F | LPF8322631 | VALLIER | Particulier | SITRUCK Vincent (ONF) | Aups | ESPIGUIERES | | Canis lupus | R |
| 15/11/2022 | V | LPV8322596 | PHILIBERT | FDC | | Camoules | COTEAUX DE PROVENCE | 1 | | R |
| 16/11/2022 | V | LPV8322506 | PHILIBERT | FDC | | Rians | QUEST VAR | 5 | | R |
| 16/11/2022 | V | LPV8322698 | MILESI | Naturelle Nationale de la Plaine des Maures | | Les Adrets-de-l'Estérel | TANNERON | 2 | | R |
| 16/11/2022 | V | LPV8322709 | PHILIBERT | FDC | | Ollières | PROVENCE VERTE | 3 | | R |
| 17/11/2022 | V | LPV8322584 | DESTEFANI | Particulier | | La Londe-les-Maures | TEMPLIERS | 3 | | R |
| 17/11/2022 | V | LPV8322587 | VALLIER | Particulier | | Callas | ROUET | 1 | | R |
| 17/11/2022 | V | LPV8322699 | MILESI | Naturelle Nationale de la Plaine des Maures | | Pourcieux | PROVENCE VERTE | 1 | | R |
| 17/11/2022 | V | LPV8322726 | PHILIBERT | FDC | | La Celle | LA LOUBE | 1 | | R |
| 18/11/2022 | V | LPV8322532 | PHILIBERT | FDC | | Néoules | LA LOUBE | 1 | | R |
| 18/11/2022 | V | LPV8322708 | PHILIBERT | FDC | | Entrecasteaux | ESPIGUIERES | 3 | | R |
| 19/11/2022 | V | LPV8322595 | PHILIBERT | FDC | Mr MASSEL | Cuers | SAUVEBONNE | 1 | | R |

| Données du Réseau | | | | | | | | | | |
|-------------------|------|--------------|-----------|---|---------------------------------------|--------------------------|------------------------|--------|---------------|-----------|
| Date | Type | N° Référence | Nom | Organisme | Observateur | Commune | Massif | Nb idv | Espèce | Fiabilité |
| 19/11/2022 | V | LPV8322632 | GEORGE | Chasseur | | Mons | AUDIBERGUE | 1 | R | R |
| 20/11/2022 | V | LPV8322547 | PHILIBERT | FDC | | Néoules | LA LOUBE | 1 | R | R |
| 21/11/2022 | F | LPD8322633 | VALLIER | Particulier | FABRE Philippe (éleveur de canjurers) | Vérignon | SAINTE CROIX CANJUIERS | | Canis lupus | R |
| 22/11/2022 | D | LPD8322045 | VILLANI | OFB | | Ampus | SAINTE CROIX CANJUIERS | 4 | Canis lupus | R |
| 22/11/2022 | V | LPV8322549 | VILLANI | OFB | | Châteaudoable | SAINTE CROIX CANJUIERS | 4 | R | R |
| 23/11/2022 | V | LPV8322679 | MILESI | Naturelle Nationale de la Plaine des Maures | | Les Arcs | ENTRAYGUES | 5 | R | R |
| 23/11/2022 | V | LPV8322738 | PHILIBERT | FDC | | Pierrefeu-du-Var | SAUVEBONNE | 2 | R | R |
| 24/11/2022 | V | LPV8322533 | PHILIBERT | FDC | | Néoules | LA LOUBE | 2 | R | R |
| 24/11/2022 | V | LPV8322588 | VALLIER | Particulier | | Callas | ROUET | 1 | R | R |
| 24/11/2022 | V | LPV8322637 | PHILIBERT | FDC | PIU | Saint-Julien | MALASSOQUE | 1 | R | R |
| 25/11/2022 | F | LPF8322007 | PHILIBERT | FDC | | Néoules | LA LOUBE | | Impossible | INV |
| 25/11/2022 | F | LPF8322008 | PHILIBERT | FDC | | Néoules | LA LOUBE | | Impossible | INV |
| 25/11/2022 | F | LPF8322635 | VALLIER | Particulier | | Bagnols-en-Forêt | ROUET | | Canis lupus | R |
| 25/11/2022 | F | LPF8322636 | VALLIER | Particulier | | Bagnols-en-Forêt | ROUET | | Impossible | INV |
| 25/11/2022 | V | LPV8322589 | VALLIER | Particulier | | Callas | ROUET | 1 | R | R |
| 25/11/2022 | V | LPV8322620 | GEORGE | Chasseur | | Mons | AUDIBERGUE | 2 | R | R |
| 25/11/2022 | V | LPV8322638 | PHILIBERT | FDC | | Saint-Julien | MALASSOQUE | 1 | R | R |
| 27/11/2022 | V | LPV8322616 | GEORGE | Chasseur | | Tourrettes | SIAGNOLE | 1 | R | R |
| 29/11/2022 | V | LPV8322678 | MILESI | Naturelle Nationale de la Plaine des Maures | | La Garde-Freinet | ANGES | 3 | R | R |
| 30/11/2022 | V | LPV8322718 | PHILIBERT | FDC | | La Celle | LA LOUBE | 2 | R | INV |
| 01/12/2022 | V | LPV8322554 | PHILIBERT | FDC | | Néoules | LA LOUBE | 1 | R | R |
| 01/12/2022 | V | LPV8322697 | DESTEFANI | Particulier | | La Londe-les-Maures | TEMPLIERS | 3 | R | R |
| 02/12/2022 | V | LPV8322004 | DESTEFANI | Particulier | | Pierrefeu-du-Var | SAUVEBONNE | 7 | R | R |
| 02/12/2022 | V | LPV8322694 | CAPEL | OFB | Jeremy DURAND - Antea group | Tanneron | TANNERON | 1 | R | R |
| 02/12/2022 | V | LPV8322722 | PHILIBERT | FDC | | Ginasservis | QUEST VAR | 1 | R | R |
| 03/12/2022 | V | LPV8322644 | VALLIER | Particulier | FABRE Philippe (éleveur) | Seillans | CANJUIERS EST | 1 | R | R |
| 03/12/2022 | V | LPV8322681 | MILESI | Naturelle Nationale de la Plaine des Maures | | Les Arcs | ENTRAYGUES | 4 | R | R |
| 03/12/2022 | V | LPV8322696 | CAPEL | OFB | Boussetha Mohamed | Rougiers | SAINTE BAUME | 1 | R | R |
| 04/12/2022 | V | LPV8322633 | PHILIBERT | FDC | | Saint-Julien | MALASSOQUE | 2 | R | R |
| 04/12/2022 | V | LPV8322661 | VERODA | APN | | Mazaugues | LA LOUBE | 2 | R | R |
| 04/12/2022 | V | LPV8322719 | PHILIBERT | FDC | | La Celle | LA LOUBE | 1 | R | INV |
| 04/12/2022 | V | LPV8322727 | PHILIBERT | FDC | | La Celle | LA LOUBE | 1 | R | R |
| 05/12/2022 | V | LPV8322739 | PHILIBERT | FDC | | Pierrefeu-du-Var | SAUVEBONNE | 1 | R | R |
| 06/12/2022 | T | LPT8322007 | CONOR | OFB | | Saint-Zacharie | SAINTE BAUME | 1 | R | INV |
| 07/12/2022 | V | LPV8322703 | MILESI | Naturelle Nationale de la Plaine des Maures | | Mazaugues | SAINTE BAUME | 1 | R | R |
| 07/12/2022 | V | LPV8322740 | PHILIBERT | FDC | | Pierrefeu-du-Var | SAUVEBONNE | 3 | R | R |
| 08/12/2022 | V | LPV8322741 | PHILIBERT | FDC | | Pierrefeu-du-Var | SAUVEBONNE | 1 | R | R |
| 10/12/2022 | V | LPV8322728 | PHILIBERT | FDC | | La Celle | LA LOUBE | 1 | R | R |
| 12/12/2022 | F | LPF8322647 | VALLIER | Particulier | | Bauduen | SAINTE CROIX CANJUIERS | | Canis lupus | R |
| 12/12/2022 | F | LPF8322648 | VALLIER | Particulier | | Aups | SAINTE CROIX CANJUIERS | | Canis lupus | R |
| 12/12/2022 | F | LPF8322649 | VALLIER | Particulier | | Les Salles-sur-Verdon | SAINTE CROIX SUD | | Canis lupus | R |
| 12/12/2022 | F | LPF8322650 | PHILIBERT | FDC | VILLERMET Théo | La Celle | LA LOUBE | | En Cours | R |
| 14/12/2022 | V | LPV8322660 | GERVAIS | Particulier | | Plan-d'Aups-Sainte-Baume | SAINTE BAUME | 2 | R | R |
| 15/12/2022 | V | LPV8322706 | LASCEVE | Communauté de communes | | Signes | SIOU BLANC | 2 | R | R |
| 16/12/2022 | F | LPF8322655 | PHILIBERT | FDC | | Carcès | BESSILLON | | En Cours | R |
| 16/12/2022 | F | LPF8322656 | PHILIBERT | FDC | | Carcès | BESSILLON | | En Cours | R |
| 16/12/2022 | V | LPV8322005 | AYACHE | PNRSB | | Plan-d'Aups-Sainte-Baume | SAINTE BAUME | 1 | R | R |
| 16/12/2022 | V | LPV8322717 | PHILIBERT | FDC | | Tourves | LA LOUBE | 1 | R | R |
| 16/12/2022 | V | LPV8322729 | PHILIBERT | FDC | | La Celle | LA LOUBE | 1 | R | R |
| 17/12/2022 | V | LPV8322723 | PHILIBERT | FDC | | Ginasservis | QUEST VAR | 2 | R | R |
| 18/12/2022 | V | LPV8322720 | PHILIBERT | FDC | | La Celle | LA LOUBE | 1 | R | R |
| 18/12/2022 | V | LPV8322730 | PHILIBERT | FDC | | La Celle | LA LOUBE | 1 | R | INV |
| 19/12/2022 | V | LPV8322701 | LACOSSE | PNPC | | La Croix-Valmer | CAP LARDIER | 1 | R | R |
| 19/12/2022 | V | LPV8322742 | PHILIBERT | FDC | | Pierrefeu-du-Var | SAUVEBONNE | 2 | R | R |
| 20/12/2022 | V | LPV8322731 | PHILIBERT | FDC | | La Celle | LA LOUBE | 1 | R | R |
| 22/12/2022 | F | LPF8322009 | PHILIBERT | FDC | | Néoules | LA LOUBE | | En Cours | R |
| 22/12/2022 | F | LPF8322014 | VERODA | APN | | Mazaugues | LA LOUBE | | Vulpes vulpes | NR |
| 25/12/2022 | V | LPV8322704 | MILESI | Naturelle Nationale de la Plaine des Maures | | Plan-d'Aups-Sainte-Baume | SAINTE BAUME | 1 | R | R |
| 26/12/2022 | V | LPV8322682 | MILESI | Naturelle Nationale de la Plaine des Maures | | Les Arcs | ENTRAYGUES | 4 | R | R |
| 27/12/2022 | V | LPV8322002 | ORSINI | MNHN | | Hyères | SAUVEBONNE | 1 | R | R |
| 27/12/2022 | V | LPV8322687 | MILESI | Naturelle Nationale de la Plaine des Maures | | Montferrat | CANJUIERS EST | 3 | R | R |
| 28/12/2022 | D | LPD8322001 | VALLIER | Particulier | NIVEAU Michel-PLAIN René-Frédéric | La Londe-les-Maures | TEMPLIERS | | Canis lupus | R |
| 28/12/2022 | F | LPF8322013 | VERODA | APN | | Mazaugues | LA LOUBE | | En Cours | R |
| 28/12/2022 | V | LPV8322683 | MILESI | Naturelle Nationale de la Plaine des Maures | | Les Arcs | ENTRAYGUES | 3 | R | R |
| 29/12/2022 | F | LPF8322001 | PULLINO | Particulier | | Le Bourguet | TRIGANCE | | Canis lupus | R |
| 29/12/2022 | F | LPF8322002 | PULLINO | Particulier | | Le Bourguet | TRIGANCE | | Canis lupus | R |
| 29/12/2022 | F | LPF8322003 | PULLINO | Particulier | | Le Bourguet | TRIGANCE | | Canis lupus | R |
| 29/12/2022 | F | LPF8322004 | PULLINO | Particulier | | Le Bourguet | TRIGANCE | | Canis lupus | R |
| 29/12/2022 | F | LPF8322005 | PULLINO | Particulier | | Le Bourguet | TRIGANCE | | Canis lupus | R |
| 29/12/2022 | V | LPV8322705 | MILESI | Naturelle Nationale de la Plaine des Maures | | Brignoles | LA LOUBE | 2 | R | R |
| 30/12/2022 | D | LPD8322002 | VALLIER | Particulier | | La Londe-les-Maures | TEMPLIERS | | Canis lupus | R |
| 31/12/2022 | V | LPV8322743 | PHILIBERT | FDC | | Pierrefeu-du-Var | SAUVEBONNE | 4 | R | R |
| 01/01/2023 | V | LPV8323014 | MILESI | Naturelle Nationale de la Plaine des Maures | | Callas | ROUET | 2 | R | R |
| 02/01/2023 | V | LPV8323003 | GERVAIS | Particulier | | Plan-d'Aups-Sainte-Baume | SAINTE BAUME | 5 | R | R |
| 03/01/2023 | V | LPV8323091 | GEORGE | Chasseur | | Mons | SIAGNOLE | 3 | R | R |
| 04/01/2023 | V | LPV8323011 | MILESI | Naturelle Nationale de la Plaine des Maures | | La Garde-Freinet | ANGES | 5 | R | R |
| 04/01/2023 | V | LPV8323137 | CAPEL | OFB | Lydie-Laure Boissier | Fayence | SIAGNOLE | 2 | R | R |
| 05/01/2023 | V | LPV8323087 | GEORGE | Chasseur | | Mons | AUDIBERGUE | 4 | R | R |
| 06/01/2023 | F | LPF8323015 | VERODA | APN | | Mazaugues | LA LOUBE | | En Cours | R |
| 06/01/2023 | V | LPV8323016 | MILESI | Naturelle Nationale de la Plaine des Maures | | Les Arcs | ENTRAYGUES | 6 | R | R |
| 07/01/2023 | F | LPF8323080 | MILESI | Naturelle Nationale de la Plaine des Maures | | Pierrefeu-du-Var | SAUVEBONNE | | En Cours | R |
| 08/01/2023 | V | LPV8323004 | GERVAIS | Particulier | | Mazaugues | LA LOUBE | 8 | R | R |
| 09/01/2023 | V | LPV8323007 | VARAGNAC | Chasseur | | Trigance | TRIGANCE | 1 | R | R |
| 10/01/2023 | F | LPF8323029 | LAUGIER | OFB | | Mons | AUDIBERGUE | | En Cours | R |
| 10/01/2023 | F | LPF8323036 | FRANCHI | OFB | | Tourrettes | SIAGNOLE | | NR | R |
| 10/01/2023 | T | LPT8323004 | FRANCHI | OFB | | Tourrettes | SIAGNOLE | 2 | INV | R |
| 10/01/2023 | V | LPV8323008 | GERVAIS | Particulier | | Évenos | SIOU BLANC | 2 | R | R |
| 10/01/2023 | V | LPV8323030 | CAPEL | OFB | Luc PAYAN | Brue-Auriac | BESSILLON | 1 | R | R |
| 11/01/2023 | F | LPF8323035 | FRANCHI | OFB | | Tourrettes | SIAGNOLE | | En Cours | R |
| 11/01/2023 | T | LPT8323003 | LAUGIER | OFB | | Montauroux | SIAGNOLE | 1 | INV | R |
| 11/01/2023 | V | LPV8323010 | MILESI | Naturelle Nationale de la Plaine des Maures | | La Garde-Freinet | ANGES | 5 | R | R |
| 11/01/2023 | V | LPV8323088 | GEORGE | Chasseur | | Mons | AUDIBERGUE | 4 | R | R |
| 12/01/2023 | D | LPD8323003 | CAPEL | OFB | | Montferrat | DRACENIE | | Canis lupus | R |
| 12/01/2023 | F | LPF8323030 | FRANCHI | OFB | | Les Arcs | ENTRAYGUES | | En Cours | R |
| 12/01/2023 | F | LPF8323031 | FRANCHI | OFB | | Les Arcs | ENTRAYGUES | | En Cours | R |
| 12/01/2023 | F | LPF8323032 | FRANCHI | OFB | | Les Arcs | ENTRAYGUES | | En Cours | R |
| 12/01/2023 | F | LPF8323033 | FRANCHI | OFB | | Les Arcs | ENTRAYGUES | | En Cours | R |
| 12/01/2023 | F | LPF8323034 | FRANCHI | OFB | | Vidauban | ENTRAYGUES | | Canis lupus | R |
| 12/01/2023 | T | LPT8323001 | FRANCHI | OFB | | Les Arcs | ENTRAYGUES | 2 | INV | R |
| 12/01/2023 | T | LPT8323002 | FRANCHI | OFB | | Les Arcs | ENTRAYGUES | 3 | INV | R |
| 12/01/2023 | V | LPV8323093 | GEORGE | Chasseur | | Tourrettes | SIAGNOLE | 2 | R | R |
| 14/01/2023 | F | LPF8323006 | PETIT | Particulier | Tristan Wajowski | Vidauban | ENTRAYGUES | | Canis lupus | R |
| 15/01/2023 | V | LPV8323029 | CAPEL | OFB | Elsa ROUSSEAU | Baudinard-sur-Verdon | SAINTE CROIX SUD | 1 | R | R |
| 15/01/2023 | V | LPV8323066 | PHILIBERT | FDC | GALIZZI Christophe | Rougiers | SAINTE BAUME | 2 | R | R |
| 15/01/2023 | V | LPV8323077 | PHILIBERT | FDC | MARY Francis | Entrecasteaux | ESPIGUIERES | 2 | R | R |
| 15/01/2023 | V | LPV8323078 | PHILIBERT | FDC | ZUNINO Yoann | Le Thoronet | ENTRAYGUES | 2 | R | R |
| 15/01/2023 | V | LPV8323079 | PHILIBERT | FDC | MENET Francky | Lorgues | ENTRAYGUES | 2 | R | R |
| 15/01/2023 | V | LPV8323129 | CASTERAN | PNPC | | La Croix-Valmer | CAP LARDIER | 1 | R | R |
| 17/01/2023 | F | LPF8323010 | PHILIBERT | FDC | | Carcès | BESSILLON | | En Cours | R |
| 17/01/2023 | F | LPF8323011 | PHILIBERT | FDC | | Carcès | BESSILLON | | Canis lupus | R |
| 17/01/2023 | F | LPF8323012 | PHILIBERT | FDC | | Carcès | BESSILLON | | Canis lupus | R |
| 18/01/2023 | C | LPD8323001 | GAYAUD | OFB | | Le Cannet-des-Maures | ANGES | | Mouflon | INV |
| 18/01/2023 | V | LPV8323027 | CAPEL | OFB | Elsa ROUSSEAU | Baudinard-sur-Verdon | SAINTE CROIX SUD | 1 | R | R |
| 18/01/2023 | V | LPV8323052 | MILESI | Naturelle Nationale de la Plaine des Maures | | Brignoles | LA LOUBE | 1 | R | R |
| 19/01/2023 | V | LPV8323094 | GEORGE | Chasseur | | Tourrettes | SIAGNOLE | 1 | R | R |
| 21/01/2023 | V | LPV8323080 | PHILIBERT | FDC | CHAMBRET Didier | Hyères | SAUVEBONNE | 2 | INV | R |
| 23/01/2023 | V | LPV8323012 | MILESI | Naturelle Nationale de la Plaine des Maures | | Vidauban | ENTRAYGUES | 4 | R | R |
| 25/01/2023 | V | LPV8323018 | MILESI | Naturelle Nationale de la Plaine des Maures | | La Garde-Freinet | ANGES | 2 | R | R |
| 25/01/2023 | V | LPV8323082 | GEORGE | Chasseur | | Mons | AUDIBERGUE | 4 | R | R |

Données du Réseau

| Date | Type | N° Référence | Nom | Organisme | Observateur | Commune | Massif | Nb idv | Espèce | Fiabilité |
|------------|------|--------------|-----------|---|---------------------------------|-------------------------------|------------------------|--------|-------------|-----------|
| 26/01/2023 | F | LPF8323017 | PETIT | Particulier | | Les Arcs | ENTRAYGUES | | Canis lupus | R |
| 26/01/2023 | V | LPV8323021 | CAPEL | OFB | JEANIN Bastien | Sillans-la-Cascade | ESPIGUIERES | 1 | | R |
| 26/01/2023 | V | LPV8323028 | CAPEL | OFB | Elsa ROUSSEAU | Baudinard-sur-Verdon | SAINTE CROIX SUD | 1 | | R |
| 27/01/2023 | F | LPF8323016 | PHILIBERT | FDC | | Carcès | BESSILLON | | En Cours | |
| 27/01/2023 | V | LPV8323095 | GEORGE | Chasseur | | Tourrettes | SIAGNOLE | 4 | | R |
| 28/01/2023 | V | LPV8323075 | PHILIBERT | FDC | | Entrecasteaux | ESPIGUIERES | 2 | | INV |
| 29/01/2023 | F | LPF8323081 | MILESI | Naturelle Nationale de la Plaine des Maures | | Les Mayons | ANGES | | En Cours | |
| 29/01/2023 | V | LPV8323009 | JAUBERT | OFB | | Artigues | PROVENCE VERTE | 1 | | R |
| 29/01/2023 | V | LPV8323013 | MILESI | Naturelle Nationale de la Plaine des Maures | | Vidauban | ENTRAYGUES | 5 | | R |
| 29/01/2023 | V | LPV8323019 | MILESI | Naturelle Nationale de la Plaine des Maures | | La Garde-Freinet | ANGES | 4 | | R |
| 31/01/2023 | V | LPV8323074 | PHILIBERT | FDC | MILESI LAURENT | Entrecasteaux | ESPIGUIERES | 2 | | INV |
| 01/02/2023 | V | LPV8323072 | PHILIBERT | FDC | GREGOIRE Christian | Rians | SAINTE VICTOIRE | 2 | | INV |
| 01/02/2023 | V | LPV8323081 | PHILIBERT | FDC | | Ginasservis | QUEST VAR | 2 | | R |
| 02/02/2023 | F | LPF8323041 | MEDARD | Lieutenant de Louvererie | | La Seyne-sur-Mer | Exterieur zone | | INV | |
| 02/02/2023 | V | LPV8323036 | DESTEFANI | Particulier | | Gonfaron | TEMLIERS | 2 | | R |
| 03/02/2023 | V | LPV8323062 | PHILIBERT | FDC | | Flassans-sur-Issole | COTEAUX DE PROVENCE | 1 | | R |
| 04/02/2023 | V | LPV8323017 | MILESI | Naturelle Nationale de la Plaine des Maures | | Les Arcs | ENTRAYGUES | 4 | | R |
| 04/02/2023 | V | LPV8323025 | VERODA | APN | | Mazaugues | LA LOUBE | 1 | | R |
| 04/02/2023 | V | LPV8323026 | VERODA | APN | | Mazaugues | LA LOUBE | 1 | | R |
| 04/02/2023 | V | LPV8323073 | PHILIBERT | FDC | HERNANDEZ Karim Celestin | Bormes-les-Mimosas | MAURES | 2 | | INV |
| 04/02/2023 | V | LPV8323084 | GEORGE | Chasseur | | Mons | AUDIBERGUE | 4 | | R |
| 06/02/2023 | V | LPV8323092 | GEORGE | Chasseur | | Mons | SIAGNOLE | 1 | | R |
| 08/02/2023 | V | LPV8323071 | PHILIBERT | FDC | GREGOIRE Christian | Rians | SAINTE VICTOIRE | 2 | | INV |
| 09/02/2023 | F | LPF8323018 | MILESI | Naturelle Nationale de la Plaine des Maures | | Les Arcs | ENTRAYGUES | | En Cours | |
| 09/02/2023 | F | LPF8323019 | MILESI | Naturelle Nationale de la Plaine des Maures | | Les Arcs | ENTRAYGUES | | En Cours | |
| 09/02/2023 | F | LPF8323020 | MILESI | Naturelle Nationale de la Plaine des Maures | | Les Arcs | ENTRAYGUES | | En Cours | |
| 09/02/2023 | F | LPF8323021 | MILESI | Naturelle Nationale de la Plaine des Maures | | Les Arcs | ENTRAYGUES | | En Cours | |
| 09/02/2023 | T | LPT8323005 | CONOR | OFB | | La Martre | AUDIBERGUE | 7 | | R |
| 09/02/2023 | V | LPV8323063 | PHILIBERT | FDC | | Flassans-sur-Issole | COTEAUX DE PROVENCE | 1 | | R |
| 10/02/2023 | F | LPF8323022 | PHILIBERT | FDC | SALABERT Amandine | Châteaufort | BESSILLON | | En Cours | |
| 10/02/2023 | V | LPV8323236 | PHILIBERT | FDC | | Vérignon | ESPIGUIERES | 2 | | R |
| 11/02/2023 | V | LPV8323064 | PHILIBERT | FDC | | Flassans-sur-Issole | COTEAUX DE PROVENCE | 1 | | R |
| 12/02/2023 | V | LPV8323053 | LASCEVE | Communauté de communes | | Signes | SIOU BLANC | 2 | | R |
| 12/02/2023 | V | LPV8323070 | PHILIBERT | FDC | ZUNINO Yoann | Le Thoronet | ENTRAYGUES | 2 | | R |
| 13/02/2023 | V | LPV8323015 | GAYRAUD | OFB | | Callas | ROUET | 3 | | R |
| 15/02/2023 | F | LPF8323028 | CAPEL | OFB | ALENDIA Régis | Cogolin | CAP LARDIER | | INV | |
| 15/02/2023 | V | LPV8323034 | DESTEFANI | Particulier | | Le Cannet-des-Maures | ANGES | 8 | | R |
| 15/02/2023 | V | LPV8323089 | GEORGE | Chasseur | | Mons | AUDIBERGUE | 2 | | R |
| 16/02/2023 | C | LPC8323002 | PHILIBERT | FDC | | Signes | SIOU BLANC | | Chevreuil | R |
| 16/02/2023 | F | LPF8323023 | PHILIBERT | FDC | | Signes | SIOU BLANC | | En Cours | |
| 16/02/2023 | F | LPF8323024 | PHILIBERT | FDC | | Signes | SIOU BLANC | | Impossible | INV |
| 16/02/2023 | V | LPV8323038 | MILESI | Naturelle Nationale de la Plaine des Maures | | Callas | ROUET | 2 | | R |
| 17/02/2023 | V | LPV8323035 | DESTEFANI | Particulier | | Gonfaron | ANGES | 8 | | R |
| 18/02/2023 | V | LPV8323065 | PHILIBERT | FDC | | Flassans-sur-Issole | COTEAUX DE PROVENCE | 1 | | R |
| 18/02/2023 | V | LPV8323069 | PHILIBERT | FDC | JAUME Christophe | Gonfaron | ANGES | 2 | | R |
| 18/02/2023 | V | LPV8323083 | GEORGE | Chasseur | | Mons | AUDIBERGUE | 4 | | R |
| 19/02/2023 | F | LPF8323025 | PULLINO | Particulier | | Ampus | DRACENIE | | En Cours | R |
| 19/02/2023 | F | LPF8323026 | PULLINO | Particulier | | Ampus | DRACENIE | | Canis lupus | R |
| 19/02/2023 | F | LPF8323027 | PULLINO | Particulier | | Ampus | DRACENIE | | En Cours | R |
| 20/02/2023 | D | LPD8323004 | CAPEL | OFB | SCHAERS Laurent | Saint-Maximin-la-Sainte-Baume | PROVENCE VERTE | | Canis lupus | R |
| 21/02/2023 | V | LPV8323184 | GEORGE | Chasseur | | Mons | AUDIBERGUE | 1 | | R |
| 22/02/2023 | V | LPV8323023 | RAVAUX | ONF | Gérard FERRAND | Roquebrune-sur-Argens | ENTRAYGUES | 1 | | R |
| 22/02/2023 | V | LPV8323039 | MILESI | Naturelle Nationale de la Plaine des Maures | | Callas | ROUET | 2 | | R |
| 25/02/2023 | F | LPF8323037 | MILESI | Naturelle Nationale de la Plaine des Maures | | Ampus | DRACENIE | | Canis lupus | R |
| 25/02/2023 | F | LPF8323082 | MILESI | Naturelle Nationale de la Plaine des Maures | | Les Mayons | ANGES | | En Cours | R |
| 25/02/2023 | F | LPF8323093 | MILESI | Naturelle Nationale de la Plaine des Maures | | Saint-Zacharie | SAINTE BAUME | | Canis lupus | R |
| 25/02/2023 | F | LPF8323094 | MILESI | Naturelle Nationale de la Plaine des Maures | | Plan-d'Aups-Sainte-Baume | SAINTE BAUME | | Canis lupus | R |
| 25/02/2023 | V | LPV8323022 | MILESI | Naturelle Nationale de la Plaine des Maures | | Vidauban | ENTRAYGUES | 3 | | R |
| 25/02/2023 | V | LPV8323032 | CAPEL | OFB | Boussetha Mohamed | Rougiers | SAINTE BAUME | 1 | | R |
| 25/02/2023 | V | LPV8323085 | GEORGE | Chasseur | | Mons | AUDIBERGUE | 4 | | R |
| 26/02/2023 | V | LPV8323068 | PHILIBERT | FDC | PISELLO Claude | Flayosc | ENTRAYGUES | 2 | | R |
| 28/02/2023 | V | LPV8323031 | CAPEL | OFB | Boussetha Mohamed | Rougiers | SAINTE BAUME | 2 | | R |
| 01/03/2023 | V | LPV8323090 | GEORGE | Chasseur | | Mons | AUDIBERGUE | 2 | | R |
| 02/03/2023 | V | LPV8323086 | GEORGE | Chasseur | | Mons | AUDIBERGUE | 4 | | R |
| 03/03/2023 | F | LPF8323038 | CAPEL | OFB | | Ampus | DRACENIE | | Canis lupus | R |
| 03/03/2023 | F | LPF8323039 | CAPEL | OFB | | Bauduen | SAINTE CROIX CANJUIERS | | Canis lupus | R |
| 05/03/2023 | D | LPD8323005 | | | NIVEAU Michel CSDA83-SOLER LL | Gassin | CAP LARDIER | | Canis lupus | R |
| 06/03/2023 | V | LPV8323024 | RAVAUX | ONF | Gérard FERRAND | Roquebrune-sur-Argens | ENTRAYGUES | 2 | | R |
| 08/03/2023 | V | LPV8323054 | LASCEVE | Communauté de communes | | Méounes-lès-Montrieux | SIOU BLANC | 2 | | R |
| 08/03/2023 | V | LPV8323055 | MILESI | Naturelle Nationale de la Plaine des Maures | | Plan-d'Aups-Sainte-Baume | SAINTE BAUME | 1 | | R |
| 09/03/2023 | F | LPF8323040 | MEDARD | Lieutenant de Louvererie | | La Seyne-sur-Mer | Exterieur zone | | INV | |
| 09/03/2023 | V | LPV8323033 | CAPEL | OFB | FRANCHESCHI Hervé | Mons | AUDIBERGUE | 4 | | R |
| 10/03/2023 | V | LPV8323042 | MILESI | Naturelle Nationale de la Plaine des Maures | | Vidauban | ENTRAYGUES | 3 | | R |
| 12/03/2023 | V | LPV8323046 | CAPEL | OFB | REVERTEGAT Laurent | Entrecasteaux | ESPIGUIERES | 1 | | R |
| 13/03/2023 | D | LPD8323006 | MAZOUNI | OFB | BOISSIER Lydie-Laure | Seillans | SIAGNOLE | | Canis lupus | R |
| 13/03/2023 | V | LPV8323193 | GEORGE | Chasseur | | Mons | AUDIBERGUE | 4 | | R |
| 15/03/2023 | V | LPV8323045 | CAPEL | OFB | ERTEGAT Laurent - GP ENTRECASTE | Entrecasteaux | ESPIGUIERES | 1 | | R |
| 16/03/2023 | V | LPV8323185 | GEORGE | Chasseur | | Mons | AUDIBERGUE | 3 | | R |
| 18/03/2023 | V | LPV8323041 | GERVAIS | Particulier | | Signes | SAINTE BAUME | 1 | | R |
| 18/03/2023 | V | LPV8323067 | PHILIBERT | FDC | MACHUEL Louis | Châteaudouble | DRACENIE | 2 | | R |
| 22/03/2023 | V | LPV8323040 | DESTEFANI | Particulier | | Le Cannet-des-Maures | ANGES | 9 | | R |
| 22/03/2023 | V | LPV8323126 | MILESI | Naturelle Nationale de la Plaine de association des éleveurs de canjuiers | | Mons | AUDIBERGUE | 1 | | R |
| 22/03/2023 | V | LPV8323186 | GEORGE | Chasseur | | Mons | AUDIBERGUE | 2 | | R |
| 23/03/2023 | F | LPF8323051 | ROSSIGNOL | PN Calanque | FRAGANO Dominique | Riboux | SAINTE BAUME | | INV | |
| 23/03/2023 | V | LPV8323037 | CAPEL | OFB | | Toulon | SIOU BLANC | 1 | | R |
| 23/03/2023 | V | LPV8323194 | GEORGE | Chasseur | | Mons | AUDIBERGUE | 4 | | R |
| 24/03/2023 | F | LPF8323042 | MILESI | Naturelle Nationale de la Plaine des Maures | | Les Mayons | ANGES | | Canis lupus | R |
| 24/03/2023 | F | LPF8323043 | MILESI | Naturelle Nationale de la Plaine des Maures | | Collobrières | ANGES | | Canis lupus | R |
| 24/03/2023 | F | LPF8323044 | MILESI | Naturelle Nationale de la Plaine des Maures | | Collobrières | ANGES | | Canis lupus | R |
| 25/03/2023 | D | LPD8323008 | MILESI | Naturelle Nationale de la Plaine de | ROSSI Stéphane | Puget-Ville | SAUVEBONNE | | Canis lupus | R |
| 25/03/2023 | V | LPV8323047 | MILESI | Naturelle Nationale de la Plaine des Maures | | La Garde-Freinet | ANGES | 9 | | R |
| 26/03/2023 | V | LPV8323206 | GEORGE | Chasseur | | Tourrettes | SIAGNOLE | 2 | | R |
| 27/03/2023 | D | LPD8323007 | MILESI | Naturelle Nationale de la Plaine de | FRANCESCHI | Comps-sur-Artuby | CANJUIERS EST | | Canis lupus | R |
| 28/03/2023 | F | LPF8323045 | ROSSIGNOL | PN Calanque | PELLISSIER Robert | La Cadière-d'Azur | SIOU BLANC | | INV | |
| 28/03/2023 | V | LPV8323123 | MILESI | Naturelle Nationale de la Plaine de association des éleveurs de canjuiers | | Mons | AUDIBERGUE | 1 | | R |
| 29/03/2023 | V | LPV8323044 | MILESI | Naturelle Nationale de la Plaine des Maures | | Les Arcs | ENTRAYGUES | 3 | | R |
| 30/03/2023 | V | LPV8323122 | MILESI | Naturelle Nationale de la Plaine de association des éleveurs de canjuiers | | Mons | AUDIBERGUE | 3 | | R |
| 31/03/2023 | V | LPV8323058 | PHILIBERT | FDC | | Néoules | LA LOUBE | 2 | | R |
| 31/03/2023 | V | LPV8323098 | PHILIBERT | FDC | | Le Val | BESSILLON | 2 | | R |
| 02/04/2023 | D | LPD8323009 | MILESI | Naturelle Nationale de la Plaine des Maures | | Montmeyan | MALASSOQUE | | Canis lupus | R |
| 02/04/2023 | F | LPF8323047 | MILESI | Naturelle Nationale de la Plaine des Maures | | Vidauban | ENTRAYGUES | | Canis lupus | R |
| 02/04/2023 | V | LPV8323056 | PHILIBERT | FDC | | Carcès | BESSILLON | 1 | | R |
| 02/04/2023 | V | LPV8323059 | PHILIBERT | FDC | | Néoules | LA LOUBE | 2 | | R |
| 03/04/2023 | F | LPF8323046 | MILESI | Naturelle Nationale de la Plaine des Maures | | Sainte-Maxime | ENTRAYGUES | | Impossible | INV |
| 03/04/2023 | V | LPV8323057 | PHILIBERT | FDC | | Méounes-lès-Montrieux | LA LOUBE | 1 | | R |
| 03/04/2023 | V | LPV8323060 | PHILIBERT | FDC | | Néoules | LA LOUBE | 2 | | R |
| 04/04/2023 | F | LPF8323048 | MILESI | Naturelle Nationale de la Plaine des Maures | | Callas | ROUET | | Canis lupus | R |
| 05/04/2023 | D | LPD8323010 | PRIVAT | OFB | MILESI (OFB) | Comps-sur-Artuby | CANJUIERS EST | | Canis lupus | R |
| 06/04/2023 | F | LPF8323049 | MILESI | Naturelle Nationale de la Plaine des Maures | | Vidauban | ENTRAYGUES | | En Cours | |
| 06/04/2023 | F | LPF8323050 | MILESI | Naturelle Nationale de la Plaine des Maures | | Vidauban | ENTRAYGUES | | En Cours | |
| 06/04/2023 | V | LPV8323100 | MILESI | Naturelle Nationale de la Plaine des Maures | | Callas | ENTRAYGUES | 2 | | R |
| 06/04/2023 | V | LPV8323121 | MILESI | Naturelle Nationale de la Plaine de association des éleveurs de canjuiers | | Mons | AUDIBERGUE | 1 | | R |
| 06/04/2023 | V | LPV8323130 | CASTERAN | PNPC | | La Croix-Valmer | CAP LARDIER | 1 | | R |
| 08/04/2023 | V | LPV8323049 | MILESI | Naturelle Nationale de la Plaine des Maures | | La Garde-Freinet | ANGES | 5 | | R |
| 08/04/2023 | V | LPV8323125 | MILESI | Naturelle Nationale de la Plaine de association des éleveurs de canjuiers | | Mons | AUDIBERGUE | 1 | | R |
| 08/04/2023 | V | LPV8323177 | PHILIBERT | FDC | | Bras | BESSILLON | 1 | | R |
| 08/04/2023 | V | LPV8323220 | MILESI | Naturelle Nationale de la Plaine des Maures | | Collobrières | MAURES | 2 | | R |
| 10/04/2023 | H | LPH8323001 | BRETON | PNM | | Rians | QUEST VAR | | R | |
| 14/04/2023 | V | LPV8323127 | MILESI | Naturelle Nationale de la Plaine de association des éleveurs de canjuiers | | Mons | AUDIBERGUE | 3 | | R |

| Données du Réseau | | | | | | | | | | |
|-------------------|------|--------------|------------|---|--------------------------------------|------------------------|---------------------|--------|-------------|-----------|
| Date | Type | N° Référence | Nom | Organisme | Observateur | Commune | Massif | Nb idv | Espèce | Fiabilité |
| 14/04/2023 | V | LPV8323128 | MILESI | Naturelle Nationale de la Plaine de | association des éleveurs de canjiers | Mons | AUDIBERGUE | 3 | | R |
| 15/04/2023 | D | LPD8323012 | MAZOUNI | OFB | Gendarmerie | Nans-les-Pins | MONT AURELIEN | | Canis lupus | R |
| 17/04/2023 | D | LPD8323011 | VILLARD | OFB | | Comps-sur-Artuby | CANJUIERS EST | | Canis lupus | R |
| 17/04/2023 | F | LPF8323052 | PHILIBERT | FDC | | | BESSILLON | | | En Cours |
| 18/04/2023 | V | LPV8323131 | CASTERAN | PNPC | | La Croix-Valmer | CAP LARDIER | 1 | | R |
| 19/04/2023 | D | LPD8323013 | VILLARD | OFB | | Bargemon | CANJUIERS EST | | Canis lupus | R |
| 19/04/2023 | V | LPV8323061 | PHILIBERT | FDC | | Néoules | LA LOUBE | 2 | | R |
| 20/04/2023 | F | LPF8323053 | PHILIBERT | FDC | ZEMA Christian | Brignoles | LA LOUBE | | Canis lupus | R |
| 20/04/2023 | V | LPV8323097 | GERVAIS | Particulier | | Signes | SAINT BAUME | 1 | | R |
| 20/04/2023 | V | LPV8323187 | GEORGE | Chasseur | | Mons | AUDIBERGUE | 2 | | R |
| 22/04/2023 | V | LPV8323076 | PHILIBERT | FDC | | Cotignac | BESSILLON | 2 | | R |
| 22/04/2023 | V | LPV8323099 | MILESI | Naturelle Nationale de la Plaine des Maures | | Vidauban | ENTRAYGUES | 1 | | R |
| 24/04/2023 | V | LPV8323124 | MILESI | Naturelle Nationale de la Plaine de | association des éleveurs de canjiers | Mons | AUDIBERGUE | 2 | | R |
| 27/04/2023 | V | LPV8323096 | GERVAIS | Particulier | | Signes | SAINT BAUME | 2 | | R |
| 03/05/2023 | F | LPF8323054 | MILESI | Naturelle Nationale de la Plaine des Maures | | Grimaud | CAP LARDIER | | | En Cours |
| 03/05/2023 | F | LPF8323055 | MILESI | Naturelle Nationale de la Plaine des Maures | | Grimaud | CAP LARDIER | | Canis lupus | R |
| 03/05/2023 | V | LPV8323119 | MILESI | Naturelle Nationale de la Plaine de | militaire | Le Revest-les-Eaux | SIOU BLANC | 1 | | R |
| 07/05/2023 | V | LPV8323105 | MILESI | Naturelle Nationale de la Plaine des Maures | | Lorgues | ENTRAYGUES | 1 | | R |
| 08/05/2023 | V | LPV8323207 | GEORGE | Chasseur | | Tourrettes | SIAGNOLE | 1 | | R |
| 10/05/2023 | V | LPV8323195 | GEORGE | Chasseur | | Mons | AUDIBERGUE | 3 | | R |
| 11/05/2023 | V | LPV8323103 | MILESI | Naturelle Nationale de la Plaine des Maures | | Collabrières | MAURES | 1 | | R |
| 11/05/2023 | V | LPV8323132 | CASTERAN | PNPC | | La Croix-Valmer | CAP LARDIER | 1 | | R |
| 11/05/2023 | V | LPV8323133 | CASTERAN | PNPC | | La Croix-Valmer | CAP LARDIER | 1 | | R |
| 13/05/2023 | V | LPV8323104 | MILESI | Naturelle Nationale de la Plaine des Maures | | Vidauban | ENTRAYGUES | 1 | | R |
| 14/05/2023 | D | LPD8323014 | BRAY | OFB | MORETTO | Cuers | SAUVEBONNE | 1 | Canis lupus | R |
| 14/05/2023 | V | LPV8323247 | PHILIBERT | FDC | | Flassans-sur-Issolle | COTEAUX DE PROVENCE | 1 | | R |
| 14/05/2023 | V | LPV8323248 | PHILIBERT | FDC | | Flassans-sur-Issolle | COTEAUX DE PROVENCE | 2 | | R |
| 15/05/2023 | D | LPD8323016 | MILESI | Naturelle Nationale de la Plaine de | Louvetier | Bargemon | CANJUIERS EST | | | INV |
| 15/05/2023 | V | LPV8323102 | MILESI | Naturelle Nationale de la Plaine des Maures | | Roquebrune-sur-Argens | DEUX_RIVIERES | 1 | | R |
| 15/05/2023 | V | LPV8323176 | PHILIBERT | FDC | | Bras | BESSILLON | 3 | | R |
| 15/05/2023 | V | LPV8323188 | GEORGE | Chasseur | | Mons | AUDIBERGUE | 3 | | R |
| 17/05/2023 | D | LPD8323015 | CONOR | OFB | | Seillans | CANJUIERS EST | | Canis lupus | R |
| 17/05/2023 | F | LPF8323056 | MILESI | Naturelle Nationale de la Plaine des Maures | | Lorgues | ENTRAYGUES | | Canis lupus | R |
| 18/05/2023 | C | LPC8323003 | FAWER | Naturaliste | | La Croix-Valmer | CAP LARDIER | | Sanglier | INV |
| 20/05/2023 | V | LPV8323109 | MILESI | Naturelle Nationale de la Plaine des Maures | | Callas | ROUET | 1 | | R |
| 21/05/2023 | V | LPV8323111 | MILESI | Naturelle Nationale de la Plaine des Maures | | Callas | ROUET | 1 | | R |
| 21/05/2023 | V | LPV8323120 | MILESI | Naturelle Nationale de la Plaine des Maures | | La Garde-Freinet | ANGES | 1 | | R |
| 22/05/2023 | V | LPV8323107 | MILESI | Naturelle Nationale de la Plaine des Maures | | Roquebrune-sur-Argens | ENTRAYGUES | 1 | | R |
| 22/05/2023 | V | LPV8323112 | MILESI | Naturelle Nationale de la Plaine des Maures | | Vidauban | ENTRAYGUES | 2 | | R |
| 23/05/2023 | V | LPV8323106 | MILESI | Naturelle Nationale de la Plaine des Maures | | Vidauban | ENTRAYGUES | 2 | | R |
| 23/05/2023 | V | LPV8323146 | CASTERAN | PNPC | | La Croix-Valmer | CAP LARDIER | 1 | | R |
| 24/05/2023 | V | LPV8323245 | PHILIBERT | FDC | | Flassans-sur-Issolle | COTEAUX DE PROVENCE | 2 | | R |
| 24/05/2023 | V | LPV8323246 | PHILIBERT | FDC | | Flassans-sur-Issolle | COTEAUX DE PROVENCE | 2 | | R |
| 25/05/2023 | V | LPV8323108 | MILESI | Naturelle Nationale de la Plaine des Maures | | Roquebrune-sur-Argens | ENTRAYGUES | 1 | | R |
| 25/05/2023 | V | LPV8323110 | MILESI | Naturelle Nationale de la Plaine des Maures | | Callas | PROVENCE VERTE | 1 | | R |
| 25/05/2023 | V | LPV8323113 | PHILIBERT | FDC | | Méouunes-les-Montrieux | LA LOUBE | 1 | | R |
| 25/05/2023 | V | LPV8323147 | CASTERAN | PNPC | | La Croix-Valmer | CAP LARDIER | 1 | | R |
| 25/05/2023 | V | LPV8323148 | CASTERAN | PNPC | | La Croix-Valmer | CAP LARDIER | 1 | | R |
| 25/05/2023 | V | LPV8323244 | PHILIBERT | FDC | | Flassans-sur-Issolle | COTEAUX DE PROVENCE | 1 | | R |
| 25/05/2023 | V | LPV8323282 | MILESI | Naturelle Nationale de la Plaine des Maures | | Méouunes-les-Montrieux | SIOU BLANC | 1 | | R |
| 26/05/2023 | V | LPV8323243 | PHILIBERT | FDC | | Flassans-sur-Issolle | COTEAUX DE PROVENCE | 2 | | R |
| 29/05/2023 | V | LPV8323117 | PHILIBERT | FDC | | Carcès | BESSILLON | 3 | | R |
| 29/05/2023 | V | LPV8323196 | GEORGE | Chasseur | | Mons | AUDIBERGUE | 2 | | R |
| 30/05/2023 | V | LPV8323114 | PHILIBERT | FDC | | Méouunes-les-Montrieux | LA LOUBE | 1 | | R |
| 31/05/2023 | V | LPV8323141 | MILESI | Naturelle Nationale de la Plaine des Maures | | Vidauban | ENTRAYGUES | 2 | | R |
| 02/06/2023 | V | LPV8323242 | PHILIBERT | FDC | | Flassans-sur-Issolle | COTEAUX DE PROVENCE | 1 | | R |
| 03/06/2023 | V | LPV8323115 | PHILIBERT | FDC | | Méouunes-les-Montrieux | LA LOUBE | 1 | | INV |
| 06/06/2023 | F | LPF8323073 | MILESI | Naturelle Nationale de la Plaine des Maures | | Les Mayons | ANGES | | | En Cours |
| 06/06/2023 | F | LPF8323074 | MILESI | Naturelle Nationale de la Plaine des Maures | | Les Mayons | ANGES | | | En Cours |
| 06/06/2023 | V | LPV8323116 | PHILIBERT | FDC | | Méouunes-les-Montrieux | LA LOUBE | 1 | | R |
| 07/06/2023 | F | LPF8323057 | MILESI | Naturelle Nationale de la Plaine des Maures | | Les Arcs | DEUX_RIVIERES | | | En Cours |
| 07/06/2023 | F | LPF8323058 | MILESI | Naturelle Nationale de la Plaine des Maures | | Les Arcs | DEUX_RIVIERES | | Canis lupus | R |
| 07/06/2023 | V | LPV8323149 | CASTERAN | PNPC | | La Croix-Valmer | CAP LARDIER | 1 | | R |
| 08/06/2023 | V | LPV8323150 | CASTERAN | PNPC | | La Croix-Valmer | CAP LARDIER | 1 | | R |
| 08/06/2023 | V | LPV8323208 | GEORGE | Chasseur | | Tourrettes | SIAGNOLE | 2 | | R |
| 09/06/2023 | V | LPV8323118 | PHILIBERT | FDC | | Néoules | LA LOUBE | 1 | | R |
| 09/06/2023 | V | LPV8323189 | GEORGE | Chasseur | | Mons | AUDIBERGUE | 1 | | R |
| 13/06/2023 | V | LPV8323134 | MILESI | Naturelle Nationale de la Plaine des Maures | | Les Arcs | DEUX_RIVIERES | 1 | | R |
| 14/06/2023 | V | LPV8323215 | MILESI | Naturelle Nationale de la Plaine des Maures | | Hyères | SAUVEBONNE | 2 | | R |
| 16/06/2023 | V | LPV8323249 | PHILIBERT | FDC | | Flassans-sur-Issolle | COTEAUX DE PROVENCE | 2 | | R |
| 17/06/2023 | V | LPV8323140 | MILESI | Naturelle Nationale de la Plaine des Maures | | Le Lavandou | CAP LARDIER | 2 | | R |
| 17/06/2023 | V | LPV8323234 | PHILIBERT | FDC | | Vérignon | ESPIGUIERES | 1 | | R |
| 18/06/2023 | V | LPV8323235 | PHILIBERT | FDC | | Vérignon | ESPIGUIERES | 1 | | R |
| 20/06/2023 | V | LPV8323174 | PHILIBERT | FDC | | Saint-Julien | MALASSOQUE | 1 | | R |
| 20/06/2023 | V | LPV8323198 | GEORGE | Chasseur | | Mons | AUDIBERGUE | 1 | | R |
| 20/06/2023 | V | LPV8323213 | MILESI | Naturelle Nationale de la Plaine des Maures | | La Garde-Freinet | ANGES | 2 | | R |
| 21/06/2023 | V | LPV8323136 | CAPEL | OFB | Lydie-Laure Boissier | Fayence | SIAGNOLE | 1 | | R |
| 22/06/2023 | V | LPV8323138 | CATARD | Particulier | | Les Mayons | ANGES | 4 | | R |
| 23/06/2023 | V | LPV8323145 | CAPEL | OFB | GOLETTA Osvaldo | Hyères | SAUVEBONNE | 1 | | R |
| 23/06/2023 | V | LPV8323151 | CASTERAN | PNPC | | La Croix-Valmer | CAP LARDIER | 1 | | R |
| 23/06/2023 | V | LPV8323268 | PHILIBERT | FDC | | Carcès | BESSILLON | 1 | | R |
| 25/06/2023 | V | LPV8323199 | GEORGE | Chasseur | | Mons | AUDIBERGUE | 1 | | R |
| 25/06/2023 | V | LPV8323216 | MILESI | Naturelle Nationale de la Plaine des Maures | | Les Mayons | ANGES | 1 | | R |
| 26/06/2023 | V | LPV8323135 | COSTERASTE | GSSV | | Rians | SAINTE VICTOIRE | 1 | | R |
| 27/06/2023 | V | LPV8323139 | CATARD | Particulier | | Les Mayons | ANGES | 3 | | R |
| 27/06/2023 | V | LPV8323209 | GEORGE | Chasseur | | Tourrettes | SIAGNOLE | 1 | | R |
| 27/06/2023 | V | LPV8323266 | PHILIBERT | FDC | | Le Val | BESSILLON | 1 | | R |
| 28/06/2023 | F | LPF8323077 | MILESI | Naturelle Nationale de la Plaine des Maures | | Les Mayons | ANGES | | | En Cours |
| 29/06/2023 | V | LPV8323197 | GEORGE | Chasseur | | Mons | AUDIBERGUE | 1 | | R |
| 30/06/2023 | F | LPF8323078 | MILESI | Naturelle Nationale de la Plaine des Maures | | Les Mayons | ANGES | | | En Cours |
| 30/06/2023 | V | LPV8323256 | PHILIBERT | FDC | | Montmeyan | MALASSOQUE | 1 | | INV |
| 30/06/2023 | V | LPV8323267 | PHILIBERT | FDC | | Le Val | BESSILLON | 2 | | R |
| 01/07/2023 | F | LPF8323059 | GAYRAUD | OFB | | Le Cannet-des-Maures | ANGES | | | En Cours |
| 01/07/2023 | F | LPF8323079 | MILESI | Naturelle Nationale de la Plaine des Maures | | Hyères | SAUVEBONNE | | | En Cours |
| 02/07/2023 | V | LPV8323250 | CASTERAN | PNPC | | La Croix-Valmer | CAP LARDIER | 1 | | R |
| 03/07/2023 | V | LPV8323142 | MILESI | Naturelle Nationale de la Plaine des Maures | | Vidauban | ENTRAYGUES | 1 | | R |
| 05/07/2023 | V | LPV8323257 | PHILIBERT | FDC | | Montmeyan | MALASSOQUE | 1 | | R |
| 05/07/2023 | V | LPV8323269 | PHILIBERT | FDC | | Carcès | BESSILLON | 1 | | R |
| 06/07/2023 | V | LPV8323200 | GEORGE | Chasseur | | Mons | AUDIBERGUE | 1 | | R |
| 07/07/2023 | V | LPV8323253 | CASTERAN | PNPC | | La Croix-Valmer | CAP LARDIER | 1 | | R |
| 09/07/2023 | V | LPV8323157 | MILESI | Naturelle Nationale de la Plaine des Maures | | Callas | ROUET | 2 | | R |
| 10/07/2023 | F | LPF8323060 | CAPEL | OFB | NIVEAU Michel OFB | Varages | MALASSOQUE | | | INV |
| 10/07/2023 | V | LPV8323143 | CAPEL | OFB | NIVEAU Michel OFB | Barjols | PROVENCE VERTE | 2 | | R |
| 11/07/2023 | V | LPV8323258 | PHILIBERT | FDC | | Montmeyan | MALASSOQUE | 2 | | R |
| 13/07/2023 | D | LPD8323017 | JAUBERT | OFB | ABIVEN Thomas | Hyères | SAUVEBONNE | | Canis lupus | R |
| 13/07/2023 | V | LPV8323144 | CAPEL | OFB | GOLETTA Osvaldo | Hyères | SAUVEBONNE | 9 | | R |
| 13/07/2023 | V | LPV8323210 | GEORGE | Chasseur | | Tourrettes | SIAGNOLE | 1 | | R |
| 13/07/2023 | V | LPV8323251 | CASTERAN | PNPC | | La Croix-Valmer | CAP LARDIER | 1 | | R |
| 17/07/2023 | V | LPV8323155 | MILESI | Naturelle Nationale de la Plaine des Maures | | Callas | ROUET | 2 | | R |
| 17/07/2023 | V | LPV8323259 | PHILIBERT | FDC | | Montmeyan | MALASSOQUE | 1 | | INV |
| 19/07/2023 | V | LPV8323158 | MILESI | Naturelle Nationale de la Plaine des Maures | | Vidauban | ENTRAYGUES | 1 | | R |
| 19/07/2023 | V | LPV8323201 | GEORGE | Chasseur | | Mons | AUDIBERGUE | 1 | | R |
| 19/07/2023 | V | LPV8323237 | PHILIBERT | FDC | | Vérignon | ESPIGUIERES | 5 | | R |
| 20/07/2023 | V | LPV8323152 | COSTERASTE | GSSV | | Rians | SAINTE VICTOIRE | 2 | | R |
| | | | | | | | | | | |

| Données du Réseau | | | | | | | | | | |
|----------------------|------|--------------|------------|---|------------------------------------|-------------------------|------------------------|--------|--------|------------------|
| Date | Type | N° Référence | Nom | Organisme | Observateur | Commune | Massif | Nb idv | Espèce | Fiabilité |
| 23/07/2023 | V | LPV8323156 | MILESI | Naturelle Nationale de la Plaine des Maures | | Callas | ROUET | 1 | R | R |
| 24/07/2023 | V | LPV8323153 | COSTERASTE | GSSV | | Rians | SAINTE VICTOIRE | 1 | R | INV |
| 24/07/2023 | V | LPV8323154 | MILESI | Naturelle Nationale de la Plaine des Maures | | La Londe-les-Maures | MAURES | 2 | R | R |
| 28/07/2023 | V | LPV8323252 | CASTERAN | PNPC | | La Croix-Valmer | CAP LARDIER | 1 | R | R |
| 29/07/2023 | V | LPV8323270 | PHILIBERT | FDC | | Carcès | BESSILLON | 3 | R | R |
| 30/07/2023 | V | LPV8323178 | MILESI | Naturelle Nationale de la Plaine des Maures | | Vidauban | ENTRAYGUES | 1 | R | R |
| 30/07/2023 | V | LPV8323261 | PHILIBERT | FDC | | Montmeyan | MALASSOQUE | 1 | R | INV |
| 04/08/2023 | V | LPV8323164 | MILESI | Naturelle Nationale de la Plaine des Maures | | Vidauban | ENTRAYGUES | 3 | R | R |
| 08/08/2023 | V | LPV8323190 | GEORGE | Chasseur | | Mons | AUDIBERGUE | 2 | R | R |
| 09/08/2023 | V | LPV8323165 | VALLIER | Particulier | | Lorgues | ENTRAYGUES | 1 | R | R |
| 10/08/2023 | V | LPV8323169 | VALLIER | Particulier | | Lorgues | ENTRAYGUES | 1 | R | R |
| 11/08/2023 | H | LPH8323002 | MILESI | Naturelle Nationale de la Plaine des Maures | | Trigance | TRIGANCE | 1 | R | R |
| 11/08/2023 | V | LPV8323159 | MOREL | GSSV | | Rians | QUEST VAR | 4 | R | R |
| 11/08/2023 | V | LPV8323277 | MILESI | Naturelle Nationale de la Plaine des Maures | | Callas | ROUET | 1 | R | R |
| 14/08/2023 | V | LPV8323170 | VALLIER | Particulier | | Lorgues | ENTRAYGUES | 2 | R | R |
| 16/08/2023 | F | LPF8323063 | MILESI | Naturelle Nationale de la Plaine des Maures | | Trigance | TRIGANCE | 1 | R | Canis lupus |
| 16/08/2023 | F | LPF8323075 | MILESI | Naturelle Nationale de la Plaine des Maures | | Les Mayons | ANGES | 1 | R | En Cours |
| 16/08/2023 | F | LPF8323076 | MILESI | Naturelle Nationale de la Plaine des Maures | | Les Mayons | ANGES | 1 | R | En Cours |
| 16/08/2023 | H | LPH8323004 | MILESI | Naturelle Nationale de la Plaine des Maures | | Aiguines | SAINTE CROIX SUD | 1 | R | R |
| 16/08/2023 | V | LPV8323160 | MOREL | GSSV | | Rians | QUEST VAR | 3 | R | R |
| 16/08/2023 | V | LPV8323171 | VALLIER | Particulier | | Lorgues | ENTRAYGUES | 1 | R | R |
| 18/08/2023 | V | LPV8323202 | GEORGE | Chasseur | | Mons | AUDIBERGUE | 3 | R | R |
| 20/08/2023 | F | LPF8323064 | MILESI | Naturelle Nationale de la Plaine des Maures | | Lorgues | ENTRAYGUES | 1 | R | En Cours |
| 21/08/2023 | V | LPV8323203 | GEORGE | Chasseur | | Mons | AUDIBERGUE | 1 | R | R |
| 21/08/2023 | V | LPV8323211 | GEORGE | Chasseur | | Tourrettes | SIAGNOLE | 1 | R | R |
| 23/08/2023 | D | LPD8323018 | VILLARD | OFB | | Comps-sur-Artuby | TRIGANCE | 1 | R | Canis lupus |
| 23/08/2023 | V | LPV8323172 | VALLIER | Particulier | | Lorgues | ENTRAYGUES | 1 | R | R |
| 23/08/2023 | V | LPV8323214 | MILESI | Naturelle Nationale de la Plaine des Maures | | Hyères | SAUVEBONNE | 12 | R | R |
| 24/08/2023 | V | LPV8323222 | MILESI | Naturelle Nationale de la Plaine des Maures | | Collobrières | MAURES | 2 | R | R |
| 25/08/2023 | V | LPV8323161 | MOREL | GSSV | | Rians | QUEST VAR | 4 | R | R |
| 27/08/2023 | V | LPV8323204 | GEORGE | Chasseur | | Mons | AUDIBERGUE | 1 | R | R |
| 29/08/2023 | V | LPV8323238 | PHILIBERT | FDC | | Méounes-lès-Montrieux | SIOU BLANC | 1 | R | R |
| 30/08/2023 | V | LPV8323233 | CASTERAN | PNPC | | La Croix-Valmer | CAP LARDIER | 1 | R | R |
| 30/08/2023 | V | LPV8323239 | PHILIBERT | FDC | | Méounes-lès-Montrieux | SIOU BLANC | 1 | R | R |
| 31/08/2023 | V | LPV8323278 | MILESI | Naturelle Nationale de la Plaine des Maures | | Callas | ROUET | 2 | R | R |
| 01/09/2023 | V | LPV8323240 | PHILIBERT | FDC | | Méounes-lès-Montrieux | SIOU BLANC | 5 | R | R |
| 02/09/2023 | F | LPF8323068 | MILESI | Naturelle Nationale de la Plaine des Maures | | Les Mayons | ANGES | 1 | R | En Cours |
| 02/09/2023 | V | LPV8323183 | MILESI | Naturelle Nationale de la Plaine des Maures | | Les Arcs | DEUX_RIVIERES | 1 | R | R |
| 03/09/2023 | F | LPF8323069 | MILESI | Naturelle Nationale de la Plaine des Maures | | Les Mayons | ANGES | 1 | R | En Cours |
| 04/09/2023 | H | LPH8323011 | PHILIBERT | FDC | REYES Guillaume (apprentis FDC 83) | Bornes-les-Mimosas | MAURES | 1 | R | INV |
| 05/09/2023 | D | LPD8323019 | VILLARD | OFB | | Aiguines | SAINTE CROIX CANJUIERS | 1 | R | Canis lupus |
| 05/09/2023 | H | LPH8323007 | MILESI | Naturelle Nationale de la Plaine des Maures | | Vérignon | ESPIQUIERES | 1 | R | R |
| 06/09/2023 | D | LPD8323020 | VILLARD | OFB | | Aiguines | SAINTE CROIX CANJUIERS | 1 | R | Canis lupus |
| 06/09/2023 | V | LPV8323298 | MILESI | Naturelle Nationale de la Plaine des Maures | | Lorgues | ENTRAYGUES | 3 | R | R |
| 07/09/2023 | D | LPD8323021 | OLIVIER | OFB | | La Roque-Escaplon | AUDIBERGUE | 1 | R | Canis lupus |
| 07/09/2023 | F | LPF8323070 | MILESI | Naturelle Nationale de la Plaine des Maures | | Les Mayons | ANGES | 1 | R | En Cours |
| 07/09/2023 | F | LPF8323071 | MILESI | Naturelle Nationale de la Plaine des Maures | | Les Mayons | ANGES | 1 | R | En Cours |
| 07/09/2023 | F | LPF8323072 | MILESI | Naturelle Nationale de la Plaine des Maures | | Les Mayons | ANGES | 1 | R | En Cours |
| 07/09/2023 | H | LPH8323005 | MILESI | Naturelle Nationale de la Plaine des Maures | | Les Arcs | DEUX_RIVIERES | 1 | R | R |
| 07/09/2023 | H | LPH8323006 | MILESI | Naturelle Nationale de la Plaine des Maures | | Lorgues | ENTRAYGUES | 1 | R | R |
| 07/09/2023 | V | LPV8323162 | MILESI | Naturelle Nationale de la Plaine des Maures | | Sainte-Maxime | ENTRAYGUES | 1 | R | R |
| 07/09/2023 | V | LPV8323182 | MILESI | Naturelle Nationale de la Plaine des Maures | | Vidauban | ENTRAYGUES | 7 | R | R |
| 07/09/2023 | V | LPV8323205 | GEORGE | Chasseur | | Mons | AUDIBERGUE | 2 | R | R |
| 07/09/2023 | V | LPV8323241 | PHILIBERT | FDC | | Méounes-lès-Montrieux | SIOU BLANC | 6 | R | R |
| 08/09/2023 | H | LPH8323008 | MILESI | Naturelle Nationale de la Plaine des Maures | | Montferrat | CANJUIERS EST | 1 | R | R |
| 09/09/2023 | V | LPV8323254 | PHILIBERT | FDC | | Moissac-Bellevue | SAINTE CROIX SUD | 2 | R | R |
| 10/09/2023 | H | LPH8323010 | PHILIBERT | FDC | | Ginasservis | QUEST VAR | 1 | R | R |
| 12/09/2023 | V | LPV8323163 | COULET | GSSV | | Rians | QUEST VAR | 2 | R | R |
| 15/09/2023 | V | LPV8323212 | GEORGE | Chasseur | | Tourrettes | SIAGNOLE | 2 | R | R |
| 15/09/2023 | V | LPV8323218 | MILESI | Naturelle Nationale de la Plaine des Maures | | Collobrières | MAURES | 8 | R | R |
| 15/09/2023 | V | LPV8323294 | GEORGE | Chasseur | | Mons | AUDIBERGUE | 2 | R | R |
| 16/09/2023 | V | LPV8323173 | MILESI | Naturelle Nationale de la Plaine des Maures | | Les Mayons | MAURES | 3 | R | R |
| 18/09/2023 | V | LPV8323175 | MILESI | Naturelle Nationale de la Plaine des Maures | | Les Mayons | ANGES | 10 | R | R |
| 18/09/2023 | V | LPV8323232 | PHILIBERT | FDC | | Saint-Zacharie | SAINTE BAUME | 8 | R | R |
| 19/09/2023 | F | LPF8323062 | GAYRAUD | OFB | | Le Cannet-des-Maures | ANGES | 1 | R | En Cours |
| 19/09/2023 | V | LPV8323168 | VALLIER | Particulier | | Lorgues | ENTRAYGUES | 1 | R | R |
| 21/09/2023 | F | LPF8323092 | AYACHE | PNRSB | | La Cadrière-d'Azur | SIOU BLANC | 1 | R | Canis familiaris |
| 21/09/2023 | V | LPV8323179 | MILESI | Naturelle Nationale de la Plaine des Maures | | Gonfaron | COTEAUX DE PROVENCE | 1 | R | NR |
| 22/09/2023 | F | LPF8323065 | MILESI | Naturelle Nationale de la Plaine des Maures | | Les Mayons | ANGES | 1 | R | En Cours |
| 22/09/2023 | F | LPF8323066 | MILESI | Naturelle Nationale de la Plaine des Maures | | Les Mayons | ANGES | 1 | R | En Cours |
| 22/09/2023 | F | LPF8323067 | MILESI | Naturelle Nationale de la Plaine des Maures | | Les Mayons | ANGES | 1 | R | En Cours |
| 22/09/2023 | V | LPV8323191 | GEORGE | Chasseur | | Mons | AUDIBERGUE | 2 | R | R |
| 23/09/2023 | V | LPV8323180 | MOREL | GSSV | | Rians | QUEST VAR | 1 | R | R |
| 23/09/2023 | V | LPV8323181 | MOREL | GSSV | | Rians | QUEST VAR | 2 | R | R |
| 25/09/2023 | V | LPV8323295 | GEORGE | Chasseur | | Mons | AUDIBERGUE | 3 | R | R |
| 26/09/2023 | V | LPV8323221 | MILESI | Naturelle Nationale de la Plaine des Maures | | Les Mayons | MAURES | 8 | R | R |
| 26/09/2023 | V | LPV8323229 | BERTRAND | OFB | | Mons | AUDIBERGUE | 2 | R | R |
| 27/09/2023 | D | LPD8323022 | MILESI | Naturelle Nationale de la Plaine des Maures | | Comps-sur-Artuby | CANJUIERS EST | 1 | R | Canis lupus |
| 27/09/2023 | V | LPV8323262 | PHILIBERT | FDC | | Montmeyan | MALASSOQUE | 2 | R | R |
| 29/09/2023 | V | LPV8323192 | GEORGE | Chasseur | | Mons | AUDIBERGUE | 2 | R | R |
| 30/09/2023 | V | LPV8323263 | PHILIBERT | FDC | | Montmeyan | MALASSOQUE | 1 | R | R |
| 30/09/2023 | V | LPV8323297 | GEORGE | Chasseur | | Mons | AUDIBERGUE | 1 | R | R |
| 03/10/2023 | V | LPV8323219 | MILESI | Naturelle Nationale de la Plaine des Maures | | Collobrières | MAURES | 4 | R | R |
| 03/10/2023 | V | LPV8323289 | GEORGE | Chasseur | | Mons | AUDIBERGUE | 2 | R | R |
| 04/10/2023 | V | LPV8323287 | GEORGE | Chasseur | | Tourrettes | SIAGNOLE | 5 | R | R |
| 06/10/2023 | V | LPV8323276 | MILESI | Naturelle Nationale de la Plaine des Maures | | La Garde-Freinet | ANGES | 2 | R | R |
| 08/10/2023 | V | LPV8323264 | PHILIBERT | FDC | | Montmeyan | MALASSOQUE | 2 | R | R |
| 11/10/2023 | D | LPD8323023 | MILESI | Naturelle Nationale de la Plaine des Maures | | Hyères | SAUVEBONNE | 1 | R | Canis lupus |
| 14/10/2023 | D | LPD8323024 | MILESI | Naturelle Nationale de la Plaine des Maures | | La Verdrière | MALASSOQUE | 1 | R | Canis lupus |
| 14/10/2023 | V | LPV8323296 | GEORGE | Chasseur | | Mons | AUDIBERGUE | 2 | R | R |
| 15/10/2023 | D | LPD8323025 | MILESI | Naturelle Nationale de la Plaine des Maures | | Sainte-Maxime | ENTRAYGUES | 1 | R | Canis lupus |
| 16/10/2023 | V | LPV8323227 | COSTERASTE | GSSV | | Rians | QUEST VAR | 3 | R | R |
| 17/10/2023 | V | LPV8323225 | MILESI | Naturelle Nationale de la Plaine des Maures | | Fréjus | TANNERON | 3 | R | R |
| 19/10/2023 | V | LPV8323226 | MILESI | Naturelle Nationale de la Plaine des Maures | | Fréjus | TANNERON | 1 | R | R |
| 21/10/2023 | D | LPD8323026 | MILESI | Naturelle Nationale de la Plaine des Maures | | La Celle | LA LOUBE | 1 | R | Canis lupus |
| 21/10/2023 | V | LPV8323265 | PHILIBERT | FDC | | Montmeyan | MALASSOQUE | 4 | R | R |
| 22/10/2023 | D | LPD8323027 | MILESI | Naturelle Nationale de la Plaine des Maures | | Rougiers | SAINTE BAUME | 1 | R | Canis lupus |
| 22/10/2023 | D | LPD8323028 | MILESI | Naturelle Nationale de la Plaine des Maures | | Vinon-sur-Verdon | QUEST VAR | 1 | R | Canis lupus |
| 23/10/2023 | V | LPV8323224 | MILESI | Naturelle Nationale de la Plaine des Maures | | Fréjus | TANNERON | 2 | R | R |
| 23/10/2023 | V | LPV8323228 | COSTERASTE | GSSV | | Rians | QUEST VAR | 4 | R | R |
| 24/10/2023 | V | LPV8323290 | GEORGE | Chasseur | | Mons | AUDIBERGUE | 5 | R | R |
| 26/10/2023 | V | LPV8323223 | MILESI | Naturelle Nationale de la Plaine des Maures | | Les Adrets-de-l'Estérel | TANNERON | 3 | R | R |
| 27/10/2023 | F | LPF8323083 | MILESI | Naturelle Nationale de la Plaine des Maures | | Vidauban | ENTRAYGUES | 1 | R | En Cours |
| 27/10/2023 | V | LPV8323291 | GEORGE | Chasseur | | Mons | AUDIBERGUE | 5 | R | R |
| 28/10/2023 | V | LPV8323051 | MILESI | Naturelle Nationale de la Plaine des Maures | | Signes | SAINTE BAUME | 2 | R | R |
| 29/10/2023 | H | LPH8323009 | MILESI | Naturelle Nationale de la Plaine des Maures | | La Môle | CAP LARDIER | 1 | R | R |
| 29/10/2023 | H | LPH8323012 | MILESI | Naturelle Nationale de la Plaine des Maures | | La Môle | CAP LARDIER | 1 | R | R |
| 29/10/2023 | V | LPV8323230 | COULET | GSSV | | Rians | QUEST VAR | 3 | R | R |
| 31/10/2023 | V | LPV8323292 | GEORGE | Chasseur | | Mons | AUDIBERGUE | 3 | R | R |
| 84 - VAUCLUSE | | | | | | | | | | |
| 02/11/2022 | V | LPV8422276 | BENSASSON | OFB | | Aurel | VENTOURET | 1 | R | INV |
| 07/11/2022 | V | LPV8422012 | BERGER | OFB | ESPARBES Marion(ONF) | Lagarde-d'Apt | PLATEAU DE VAUCLUSE | 1 | R | R |
| 11/11/2022 | F | LPF8422207 | BENSASSON | OFB | MOURIER | Ménerbes | PETIT LUBERON | 1 | R | Canis lupus |
| 11/11/2022 | V | LPV8422019 | BERGER | OFB | Marion ESPARBES (ONF) | Saint-Saturnin-lès-Apt | PLATEAU DE VAUCLUSE | 1 | R | R |
| 15/11/2022 | V | LPV8422269 | CHABOUD | OFB | TROMEL Jérôme | Gargas | PLATEAU DE VAUCLUSE | 2 | R | INV |
| 18/11/2022 | V | LPV8422267 | BENSASSON | OFB | REYNARD | Apt | LUBERON | 2 | R | R |
| 19/11/2022 | V | LPV8422013 | BERGER | OFB | ESPARBES Marion(ONF) | Lagarde-d'Apt | PLATEAU DE VAUCLUSE | 3 | R | INV |
| 20/11/2022 | V | LPV8422017 | BERGER | OFB | ESPARBES Manon | Saint-Saturnin-lès-Apt | PLATEAU DE VAUCLUSE | 8 | R | R |

Données du Réseau

| Date | Type | N° Référence | Nom | Organisme | Observateur | Commune | Massif | Nb idv | Espèce | Fiabilité |
|------------|------|--------------|-----------|--------------------------|-----------------------|------------------------|---------------------|--------|----------|------------------|
| 23/11/2022 | V | LPV8422004 | MOUNET | OFB | | Oppède | PETIT LUBERON | 4 | R | |
| 23/11/2022 | V | LPV8422064 | MOUNET | OFB | | Vitrolles-en-Lubéron | LUBERON | 4 | R | |
| 25/11/2022 | V | LPV8422005 | MOUNET | OFB | | Oppède | PETIT LUBERON | 1 | INV | |
| 25/11/2022 | V | LPV8422277 | BENSASSON | OFB | | Brantes | VENTOURET | 1 | R | |
| 26/11/2022 | V | LPV8422014 | BERGER | OFB | ESPARBES Marion(ONF) | Lagarde-d'Apt | PLATEAU DE VAUCLUSE | 4 | R | |
| 29/11/2022 | F | LPF8422198 | BENSASSON | OFB | VIENS Eric | Ménerbes | PETIT LUBERON | 1 | R | Canis lupus |
| 29/11/2022 | F | LPF8422203 | BENSASSON | OFB | | Lacoste | PETIT LUBERON | 1 | R | Canis lupus |
| 29/11/2022 | F | LPF8422204 | BENSASSON | OFB | MOURIER | Lacoste | PETIT LUBERON | 1 | R | Canis lupus |
| 02/12/2022 | V | LPV8422006 | MOUNET | OFB | | Oppède | PETIT LUBERON | 1 | INV | |
| 02/12/2022 | V | LPV8422067 | BERGER | OFB | ESPARBES Marion ONF | Lagarde-d'Apt | PLATEAU DE VAUCLUSE | 4 | R | |
| 04/12/2022 | V | LPV8422065 | MOUNET | OFB | | Vitrolles-en-Lubéron | LUBERON | 2 | R | |
| 06/12/2022 | V | LPV8422270 | BENSASSON | OFB | BRAJON Rodolphe | Puymeras | VENTOURET | 1 | R | |
| 07/12/2022 | V | LPV8422068 | BERGER | OFB | ESPARBES Marion ONF | Lagarde-d'Apt | PLATEAU DE VAUCLUSE | 4 | R | |
| 10/12/2022 | V | LPV8422066 | MOUNET | OFB | | Vitrolles-en-Lubéron | LUBERON | 4 | R | |
| 11/12/2022 | F | LPF8422205 | BENSASSON | OFB | | Ménerbes | PETIT LUBERON | 1 | INV | Impossible |
| 11/12/2022 | F | LPF8422206 | BENSASSON | OFB | MOURIER | Lacoste | PETIT LUBERON | 1 | R | Canis lupus |
| 11/12/2022 | F | LPF8422208 | BENSASSON | OFB | MOURIER | Ménerbes | PETIT LUBERON | 1 | R | Canis lupus |
| 14/12/2022 | V | LPV8422273 | MOUNET | OFB | | Cheval-Blanc | PETIT LUBERON | 3 | R | |
| 17/12/2022 | V | LPV8422279 | CHABOUD | OFB | | Lioux | VAULONGUE | 1 | R | |
| 21/12/2022 | V | LPV8422278 | BENSASSON | OFB | | Brantes | VENTOURET | 1 | R | |
| 21/12/2022 | V | LPV8422280 | CHABOUD | OFB | | Lioux | VAULONGUE | 1 | INV | |
| 23/12/2022 | C | LPC8422001 | SANZ | OFB | WILHELM Nathanaël | Venasque | VAULONGUE | 1 | INV | Sanglier |
| 24/12/2022 | V | LPV8422073 | BERGER | OFB | ESPARBES Marion | Saint-Saturnin-lès-Apt | PLATEAU DE VAUCLUSE | 6 | R | |
| 24/12/2022 | V | LPV8422271 | MOUNET | OFB | | Castellet | LUBERON | 1 | R | |
| 25/12/2022 | V | LPV8422069 | BERGER | OFB | ESPARBES Marion ONF | Lagarde-d'Apt | PLATEAU DE VAUCLUSE | 2 | INV | |
| 28/12/2022 | V | LPV8422272 | MOUNET | OFB | | Castellet | LUBERON | 4 | R | |
| 30/12/2022 | V | LPV8422274 | MOUNET | OFB | | Castellet | LUBERON | 1 | INV | |
| 01/01/2023 | V | LPV8423008 | BERGER | OFB | | Saint-Saturnin-lès-Apt | PLATEAU DE VAUCLUSE | 1 | R | |
| 02/01/2023 | F | LPF8423018 | BENSASSON | OFB | | Ménerbes | PETIT LUBERON | 1 | En Cours | |
| 02/01/2023 | F | LPF8423019 | BENSASSON | OFB | MOURIER | Ménerbes | PETIT LUBERON | 1 | En Cours | |
| 02/01/2023 | F | LPF8423021 | BENSASSON | OFB | | Lacoste | PETIT LUBERON | 1 | R | Canis lupus |
| 02/01/2023 | F | LPF8423025 | BENSASSON | OFB | | Lacoste | PETIT LUBERON | 1 | En Cours | |
| 04/01/2023 | V | LPV8423275 | MOUNET | OFB | | Castellet | LUBERON | 3 | R | |
| 05/01/2023 | V | LPV8423280 | MOUNET | OFB | | Vitrolles-en-Lubéron | LUBERON | 2 | R | |
| 08/01/2023 | V | LPV8423071 | BERGER | OFB | ESPARBES Marion ONF | Lagarde-d'Apt | PLATEAU DE VAUCLUSE | 2 | INV | |
| 09/01/2023 | V | LPV8423277 | MOUNET | OFB | | Cheval-Blanc | PETIT LUBERON | 3 | R | |
| 11/01/2023 | V | LPV8423074 | BERGER | OFB | ESPARBES Marion ONF | Saint-Saturnin-lès-Apt | PLATEAU DE VAUCLUSE | 5 | R | |
| 13/01/2023 | V | LPV8423276 | MOUNET | OFB | | Castellet | LUBERON | 3 | R | |
| 13/01/2023 | V | LPV8423279 | MOUNET | OFB | | Cheval-Blanc | PETIT LUBERON | 4 | R | |
| 16/01/2023 | V | LPV8423072 | BERGER | OFB | ESPARBES Marion | Saint-Saturnin-lès-Apt | PLATEAU DE VAUCLUSE | 1 | R | |
| 17/01/2023 | V | LPV8423281 | MOUNET | OFB | | Cheval-Blanc | PETIT LUBERON | 1 | R | |
| 18/01/2023 | V | LPV8423278 | MOUNET | OFB | | Castellet | LUBERON | 3 | R | |
| 19/01/2023 | F | LPF8423020 | BENSASSON | OFB | | Ménerbes | PETIT LUBERON | 1 | R | Canis lupus |
| 19/01/2023 | F | LPF8423024 | BENSASSON | OFB | | Ménerbes | PETIT LUBERON | 1 | En Cours | |
| 22/01/2023 | P | LPP8423001 | CHABOUD | OFB | MAILLET | Roussillon | PLATEAU DE VAUCLUSE | 1 | INV | Impossible |
| 22/01/2023 | T | LPT8423001 | CHABOUD | OFB | MAILLET | Roussillon | PLATEAU DE VAUCLUSE | 1 | INV | |
| 22/01/2023 | T | LPT8423002 | CHABOUD | OFB | MAILLET | Saint-Saturnin-lès-Apt | PLATEAU DE VAUCLUSE | 1 | INV | |
| 22/01/2023 | V | LPV8423282 | MOUNET | OFB | | Cheval-Blanc | PETIT LUBERON | 1 | R | |
| 24/01/2023 | F | LPF8423028 | VIENS | Lieutenant de Louveterie | | Ménerbes | PETIT LUBERON | 1 | R | Canis lupus |
| 24/01/2023 | F | LPF8423029 | VIENS | Lieutenant de Louveterie | | Ménerbes | PETIT LUBERON | 1 | R | Canis lupus |
| 24/01/2023 | F | LPF8423030 | VIENS | Lieutenant de Louveterie | | Oppède | PETIT LUBERON | 1 | R | Canis lupus |
| 27/01/2023 | V | LPV8423283 | BERGER | OFB | | Saint-Saturnin-lès-Apt | PLATEAU DE VAUCLUSE | 4 | R | |
| 28/01/2023 | V | LPV8423311 | MOUNET | OFB | | Oppède | PETIT LUBERON | 1 | R | |
| 28/01/2023 | V | LPV8423347 | MOUNET | OFB | | Vitrolles-en-Lubéron | LUBERON | 4 | R | |
| 29/01/2023 | F | LPF8423001 | BERGER | OFB | | Ménerbes | PETIT LUBERON | 1 | R | Canis lupus |
| 29/01/2023 | F | LPF8423002 | BERGER | OFB | | Ménerbes | PETIT LUBERON | 1 | R | Canis lupus |
| 29/01/2023 | V | LPV8423286 | BERGER | OFB | | Saint-Saturnin-lès-Apt | PLATEAU DE VAUCLUSE | 1 | R | |
| 30/01/2023 | V | LPV8423312 | MOUNET | OFB | | Oppède | PETIT LUBERON | 1 | R | |
| 30/01/2023 | V | LPV8423313 | MOUNET | OFB | | Oppède | PETIT LUBERON | 1 | INV | |
| 31/01/2023 | F | LPF8423016 | BENSASSON | OFB | | Ménerbes | PETIT LUBERON | 1 | R | Canis lupus |
| 31/01/2023 | F | LPF8423017 | BENSASSON | OFB | MOURIER | Ménerbes | PETIT LUBERON | 1 | INV | Impossible |
| 31/01/2023 | F | LPF8423022 | BENSASSON | OFB | | Ménerbes | PETIT LUBERON | 1 | R | Canis lupus |
| 31/01/2023 | F | LPF8423023 | BENSASSON | OFB | | Ménerbes | PETIT LUBERON | 1 | R | Canis lupus |
| 01/02/2023 | T | LPT8423003 | VALLAT | Particulier | | Saint-Trinit | ALBION | 2 | INV | |
| 01/02/2023 | V | LPV8423314 | MOUNET | OFB | | Oppède | PETIT LUBERON | 1 | R | |
| 03/02/2023 | V | LPV8423284 | BERGER | OFB | | Saint-Saturnin-lès-Apt | PLATEAU DE VAUCLUSE | 2 | R | |
| 04/02/2023 | F | LPF8423003 | BERGER | OFB | | Lioux | VAULONGUE | 1 | R | Canis lupus |
| 05/02/2023 | V | LPV8423287 | BERGER | OFB | | Lagarde-d'Apt | PLATEAU DE VAUCLUSE | 1 | R | |
| 05/02/2023 | V | LPV8423315 | MOUNET | OFB | | Oppède | PETIT LUBERON | 1 | R | |
| 07/02/2023 | V | LPV8423316 | MOUNET | OFB | | Oppède | PETIT LUBERON | 1 | R | |
| 07/02/2023 | V | LPV8423317 | MOUNET | OFB | | Oppède | PETIT LUBERON | 1 | R | |
| 10/02/2023 | F | LPF8423015 | VIDAL | Particulier | | Brantes | VENTOURET | 1 | R | Canis lupus |
| 10/02/2023 | V | LPV8423318 | MOUNET | OFB | | Oppède | PETIT LUBERON | 3 | R | |
| 10/02/2023 | V | LPV8423319 | MOUNET | OFB | | Oppède | PETIT LUBERON | 1 | R | |
| 11/02/2023 | V | LPV8423320 | MOUNET | OFB | | Oppède | PETIT LUBERON | 1 | INV | |
| 11/02/2023 | V | LPV8423321 | MOUNET | OFB | | Oppède | PETIT LUBERON | 1 | INV | |
| 11/02/2023 | V | LPV8423322 | MOUNET | OFB | | Oppède | PETIT LUBERON | 1 | R | |
| 12/02/2023 | F | LPF8423004 | BERGER | OFB | | Saint-Saturnin-lès-Apt | PLATEAU DE VAUCLUSE | 1 | R | Canis lupus |
| 12/02/2023 | V | LPV8423288 | BERGER | OFB | | Lagarde-d'Apt | PLATEAU DE VAUCLUSE | 1 | R | |
| 13/02/2023 | V | LPV8423285 | BERGER | OFB | | Saint-Saturnin-lès-Apt | PLATEAU DE VAUCLUSE | 6 | R | |
| 13/02/2023 | V | LPV8423289 | BERGER | OFB | | Lagarde-d'Apt | PLATEAU DE VAUCLUSE | 1 | R | |
| 13/02/2023 | V | LPV8423302 | MOUNET | OFB | | Castellet | LUBERON | 6 | R | |
| 15/02/2023 | V | LPV8423290 | BERGER | OFB | | Lagarde-d'Apt | PLATEAU DE VAUCLUSE | 1 | INV | |
| 16/02/2023 | F | LPF8423007 | BENSASSON | OFB | | Brantes | VENTOURET | 1 | INV | Impossible |
| 16/02/2023 | V | LPV8423323 | MOUNET | OFB | | Oppède | PETIT LUBERON | 2 | R | |
| 16/02/2023 | V | LPV8423324 | MOUNET | OFB | | Oppède | PETIT LUBERON | 2 | INV | |
| 17/02/2023 | V | LPV8423325 | MOUNET | OFB | | Oppède | PETIT LUBERON | 1 | R | |
| 17/02/2023 | V | LPV8423354 | BENSASSON | OFB | | Saint-Léger-du-Ventoux | VENTOURET | 2 | R | |
| 25/02/2023 | V | LPV8423291 | NAUDIN | Particulier | | Lagarde-Paréol | Exterieur zone | 1 | R | |
| 25/02/2023 | V | LPV8423303 | MOUNET | OFB | | Castellet | LUBERON | 2 | R | |
| 25/02/2023 | V | LPV8423326 | MOUNET | OFB | | Oppède | PETIT LUBERON | 2 | INV | |
| 25/02/2023 | V | LPV8423327 | MOUNET | OFB | | Oppède | PETIT LUBERON | 4 | R | |
| 25/02/2023 | V | LPV8423328 | MOUNET | OFB | | Oppède | PETIT LUBERON | 1 | INV | |
| 25/02/2023 | V | LPV8423329 | MOUNET | OFB | | Oppède | PETIT LUBERON | 1 | INV | |
| 25/02/2023 | V | LPV8423330 | MOUNET | OFB | | Oppède | PETIT LUBERON | 2 | INV | |
| 25/02/2023 | V | LPV8423331 | MOUNET | OFB | | Oppède | PETIT LUBERON | 1 | INV | |
| 27/02/2023 | V | LPV8423332 | MOUNET | OFB | | Oppède | PETIT LUBERON | 1 | INV | |
| 27/02/2023 | V | LPV8423333 | MOUNET | OFB | | Oppède | PETIT LUBERON | 2 | INV | |
| 27/02/2023 | V | LPV8423334 | MOUNET | OFB | | Oppède | PETIT LUBERON | 1 | INV | |
| 28/02/2023 | V | LPV8423335 | MOUNET | OFB | | Oppède | PETIT LUBERON | 1 | INV | |
| 28/02/2023 | V | LPV8423348 | MOUNET | OFB | | Vitrolles-en-Lubéron | LUBERON | 3 | R | |
| 28/02/2023 | V | LPV8423361 | BLANC | OFB | Frédérique JOUVE | Lioux | PLATEAU DE VAUCLUSE | 2 | INV | |
| 01/03/2023 | F | LPF8423005 | CHABOUD | OFB | BASSIERE Amandine | La Tour-d'Aigues | Exterieur zone | 1 | NR | Canis familiaris |
| 02/03/2023 | V | LPV8423302 | BERGER | OFB | ESPARBES Marion (ONF) | Lagarde-d'Apt | PLATEAU DE VAUCLUSE | 2 | R | |
| 02/03/2023 | V | LPV8423336 | MOUNET | OFB | | Oppède | PETIT LUBERON | 1 | INV | |
| 02/03/2023 | V | LPV8423337 | MOUNET | OFB | | Oppède | PETIT LUBERON | 1 | INV | |
| 02/03/2023 | V | LPV8423338 | MOUNET | OFB | | Oppède | PETIT LUBERON | 1 | INV | |
| 02/03/2023 | V | LPV8423339 | MOUNET | OFB | | Oppède | PETIT LUBERON | 2 | INV | |
| 03/03/2023 | F | LPF8423010 | BERGER | OFB | | Ménerbes | PETIT LUBERON | 1 | En Cours | |
| 03/03/2023 | F | LPF8423011 | BERGER | OFB | | Ménerbes | PETIT LUBERON | 1 | R | Canis lupus |
| 03/03/2023 | F | LPF8423012 | BERGER | OFB | | Ménerbes | PETIT LUBERON | 1 | R | Canis lupus |
| 03/03/2023 | F | LPF8423013 | BERGER | OFB | | Ménerbes | PETIT LUBERON | 1 | R | Canis lupus |
| 03/03/2023 | F | LPF8423014 | BERGER | OFB | | Lacoste | PETIT LUBERON | 1 | En Cours | |
| 04/03/2023 | F | LPF8423043 | BENSASSON | OFB | CORNILLON Frédéric | Vaugines | LUBERON | 1 | R | Canis lupus |
| 04/03/2023 | F | LPF8423045 | BENSASSON | OFB | CORNILLON Frédéric | Sivergues | LUBERON | 1 | En Cours | |
| 04/03/2023 | V | LPV8423349 | MOUNET | OFB | | Vitrolles-en-Lubéron | LUBERON | 2 | R | |
| 05/03/2023 | F | LPF8423008 | AUDOUIT | OFB | | Aurèl | VENTOURET | 1 | R | Canis lupus |
| 05/03/2023 | F | LPF8423009 | AUDOUIT | OFB | | Brantes | VENTOURET | 1 | R | Canis lupus |
| 05/03/2023 | F | LPF8423052 | BENSASSON | OFB | CORNILLON Frédéric | Vaugines | LUBERON | 1 | INV | |

Données du Réseau

| Date | Type | N° Référence | Nom | Organisme | Observateur | Commune | Massif | Nb idv | Espèce | Fiabilité |
|------------|------|--------------|-----------------|-------------|--------------------------------|--------------------------|---------------------|--------|------------------|-----------|
| 05/03/2023 | F | LPF8423053 | BENSASSON | OFB | CORNILLON Frédéric | Vaugines | LUBERON | | Canis lupus | R |
| 05/03/2023 | F | LPF8423054 | BENSASSON | OFB | CORNILLON Frédéric | Sivergues | LUBERON | | Canis lupus | En Cours |
| 05/03/2023 | F | LPF8423055 | BENSASSON | OFB | CORNILLON Frédéric | Auribeau | LUBERON | | Canis lupus | R |
| 05/03/2023 | F | LPF8423056 | BENSASSON | OFB | CORNILLON Frédéric | Auribeau | LUBERON | | Canis lupus | R |
| 05/03/2023 | V | LPV8423296 | BERGER | OFB | ESPARBES Marion (ONF) | Saint-Saturnin-lès-Apt | PLATEAU DE VAUCLUSE | 3 | | R |
| 05/03/2023 | V | LPV8423297 | BERGER | OFB | ESPARBES Marion (ONF) | Saint-Saturnin-lès-Apt | PLATEAU DE VAUCLUSE | 1 | | R |
| 05/03/2023 | V | LPV8423304 | MOUNET | OFB | | Castellet | LUBERON | 1 | | R |
| 06/03/2023 | F | LPF8423006 | BENSASSON | OFB | | Brantes | VENTOURET | | Impossible | INV |
| 06/03/2023 | P | LPP8423002 | CANAUD | OFB | LEVERVE Stéphane | Ansouis | Exterieur zone | | | NR |
| 06/03/2023 | V | LPV8423305 | MOUNET | OFB | | Castellet | LUBERON | 1 | | R |
| 06/03/2023 | V | LPV8423306 | MOUNET | OFB | | Castellet | LUBERON | 1 | | R |
| 06/03/2023 | V | LPV8423340 | MOUNET | OFB | | Oppède | PETIT LUBERON | 1 | | INV |
| 07/03/2023 | F | LPF8423041 | BENSASSON | OFB | CORNILLON Frédéric | Sivergues | LUBERON | | | INV |
| 07/03/2023 | F | LPF8423042 | BENSASSON | OFB | CORNILLON Frédéric | Sivergues | LUBERON | | | En Cours |
| 07/03/2023 | F | LPF8423044 | BENSASSON | OFB | CORNILLON Frédéric | Sivergues | LUBERON | | | En Cours |
| 09/03/2023 | V | LPV8423341 | MOUNET | OFB | | Oppède | PETIT LUBERON | 1 | | INV |
| 10/03/2023 | F | LPF8423026 | BERGER | OFB | SCOTTO DI UCCIO Sandrine (ONF) | Sivergues | LUBERON | | | En Cours |
| 10/03/2023 | F | LPF8423027 | BERGER | OFB | SCOTTO DI UCCIO Sandrine (ONF) | Vaugines | LUBERON | | Canis lupus | R |
| 10/03/2023 | V | LPV8423342 | MOUNET | OFB | | Oppède | PETIT LUBERON | 1 | | INV |
| 10/03/2023 | V | LPV8423344 | MOUNET | OFB | | Oppède | PETIT LUBERON | 2 | | INV |
| 14/03/2023 | F | LPF8423048 | VALLAT | Particulier | | Aurel | VENTOURET | | Impossible | INV |
| 16/03/2023 | V | LPV8423292 | BERGER | OFB | ESPARBES Marion (ONF) | Saint-Saturnin-lès-Apt | PLATEAU DE VAUCLUSE | 1 | | R |
| 17/03/2023 | F | LPF8423035 | AUDAT-FRANCESCO | PNR Luberon | | Oppède | PETIT LUBERON | | | En Cours |
| 17/03/2023 | F | LPF8423036 | AUDAT-FRANCESCO | PNR Luberon | | Cheval-Blanc | PETIT LUBERON | | Impossible | INV |
| 17/03/2023 | V | LPV8423294 | BERGER | OFB | ESPARBES Marion (ONF) | Lagarde-d'Apt | PLATEAU DE VAUCLUSE | 3 | | R |
| 18/03/2023 | V | LPV8423295 | BERGER | OFB | ESPARBES Marion (ONF) | Lagarde-d'Apt | PLATEAU DE VAUCLUSE | 3 | | R |
| 18/03/2023 | V | LPV8423345 | MOUNET | OFB | | Oppède | PETIT LUBERON | 2 | | R |
| 19/03/2023 | V | LPV8423307 | MOUNET | OFB | | Castellet | LUBERON | 1 | | INV |
| 21/03/2023 | V | LPV8423298 | BERGER | OFB | ESPARBES Marion (ONF) | Saint-Saturnin-lès-Apt | PLATEAU DE VAUCLUSE | 2 | | R |
| 21/03/2023 | V | LPV8423308 | MOUNET | OFB | | Castellet | LUBERON | 5 | | R |
| 22/03/2023 | V | LPV8423309 | MOUNET | OFB | | Castellet | LUBERON | 1 | | R |
| 23/03/2023 | F | LPF8423039 | BENSASSON | OFB | | Bollène | Exterieur zone | | Canis familiaris | NR |
| 23/03/2023 | F | LPF8423061 | BENSASSON | OFB | | Bollène | Exterieur zone | | Canis familiaris | NR |
| 23/03/2023 | V | LPV8423301 | SANZ | OFB | ROMAIN | Bonnieux | PETIT LUBERON | 1 | | R |
| 23/03/2023 | V | LPV8423353 | BENSASSON | OFB | | Saint-Léger-du-Ventoux | VENTOURET | 1 | | R |
| 24/03/2023 | F | LPF8423051 | VALLAT | Particulier | | Méthamis | VAULONGUE | | Vulpes vulpes | NR |
| 25/03/2023 | V | LPV8423346 | MOUNET | OFB | | Oppède | PETIT LUBERON | 4 | | R |
| 25/03/2023 | V | LPV8423352 | BENSASSON | OFB | | Méthamis | VAULONGUE | 1 | | R |
| 26/03/2023 | V | LPV8423350 | MOUNET | OFB | | Vitrolles-en-Lubéron | LUBERON | 1 | | R |
| 28/03/2023 | F | LPF8423049 | CHABOUD | OFB | PONCERY Anais | Oppède | PETIT LUBERON | | Canis lupus | R |
| 28/03/2023 | V | LPV8423300 | SANZ | OFB | ROMAIN | Bonnieux | PETIT LUBERON | 2 | | R |
| 29/03/2023 | V | LPV8423310 | MOUNET | OFB | | Castellet | LUBERON | 1 | | R |
| 30/03/2023 | V | LPV8423299 | BERGER | OFB | ESPARBES Marion (ONF) | Saint-Saturnin-lès-Apt | PLATEAU DE VAUCLUSE | 1 | | R |
| 01/04/2023 | V | LPV8423425 | BRUNET | OFB | | Aurel | VENTOURET | 1 | | R |
| 04/04/2023 | F | LPF8423031 | BRECHU | ONF | | Brantes | VENTOURET | | En Cours | R |
| 04/04/2023 | V | LPV8423358 | BERGER | OFB | ESPARBES Marion | Lagarde-d'Apt | PLATEAU DE VAUCLUSE | 2 | | R |
| 04/04/2023 | V | LPV8423405 | BRUNET | OFB | | Vitrolles-en-Lubéron | LUBERON | 1 | | R |
| 04/04/2023 | V | LPV8423420 | AUDOUIT | OFB | ROUX Aurore | Buoux | LUBERON | 2 | | R |
| 10/04/2023 | V | LPV8423343 | MOUNET | OFB | | Oppède | PETIT LUBERON | 3 | | R |
| 12/04/2023 | V | LPV8423406 | BRUNET | OFB | | Vitrolles-en-Lubéron | LUBERON | 2 | | R |
| 17/04/2023 | F | LPF8423033 | NAUDIN | Particulier | | Savoillan | VENTOURET | | En Cours | R |
| 17/04/2023 | V | LPV8423356 | NAUDIN | Particulier | | Brantes | VENTOURET | 2 | | R |
| 17/04/2023 | V | LPV8423360 | BRECHU | ONF | | Brantes | VENTOURET | 2 | | R |
| 17/04/2023 | V | LPV8423427 | BRUNET | OFB | | Aurel | VENTOURET | 1 | | R |
| 18/04/2023 | F | LPF8423034 | NAUDIN | Particulier | | Brantes | VENTOURET | | En Cours | R |
| 18/04/2023 | V | LPV8423351 | BENSASSON | OFB | | Piolenc | Exterieur zone | 1 | | R |
| 20/04/2023 | F | LPF8423032 | NAUDIN | Particulier | | Brantes | VENTOURET | | En Cours | R |
| 24/04/2023 | V | LPV8423355 | BLANC | OFB | | Saint-Trinit | ALBION | 2 | | INV |
| 26/04/2023 | V | LPV8423404 | BRUNET | OFB | | Vitrolles-en-Lubéron | LUBERON | 1 | | R |
| 28/04/2023 | V | LPV8423359 | BERGER | OFB | ESPARBES Marion | Villars | PLATEAU DE VAUCLUSE | 2 | | R |
| 30/04/2023 | V | LPV8423357 | NAUDIN | Particulier | | Brantes | VENTOURET | 2 | | R |
| 04/05/2023 | V | LPV8423403 | BRUNET | OFB | | Vitrolles-en-Lubéron | LUBERON | 1 | | R |
| 09/05/2023 | F | LPF8423050 | SANZ | OFB | | Entraigues-sur-la-Sorgue | Exterieur zone | | Impossible | INV |
| 12/05/2023 | F | LPF8423037 | AUDAT-FRANCESCO | PNR Luberon | | Ménerbes | PETIT LUBERON | | En Cours | R |
| 13/05/2023 | V | LPV8423394 | BENSASSON | OFB | | Cheval-Blanc | PETIT LUBERON | 1 | | R |
| 26/05/2023 | V | LPV8423366 | BENSASSON | OFB | | Méthamis | VAULONGUE | 1 | | R |
| 02/06/2023 | V | LPV8423396 | BRECHU | ONF | GUILLET PIERRE ONF | Beaumont-du-Ventoux | VENTOURET | 1 | | R |
| 03/06/2023 | V | LPV8423367 | BENSASSON | OFB | | Castellet | LUBERON | 1 | | INV |
| 04/06/2023 | V | LPV8423368 | BENSASSON | OFB | | Castellet | LUBERON | 1 | | R |
| 05/06/2023 | V | LPV8423397 | BRECHU | ONF | GUILLET PIERRE ONF | Beaumont-du-Ventoux | VENTOURET | 2 | | R |
| 06/06/2023 | V | LPV8423398 | BRECHU | ONF | GUILLET PIERRE ONF | Beaumont-du-Ventoux | VENTOURET | 1 | | R |
| 07/06/2023 | V | LPV8423369 | BENSASSON | OFB | | Castellet | LUBERON | 2 | | R |
| 10/06/2023 | V | LPV8423370 | BENSASSON | OFB | | Lagarde-d'Apt | PLATEAU DE VAUCLUSE | 1 | | INV |
| 11/06/2023 | V | LPV8423371 | BENSASSON | OFB | | Lagarde-d'Apt | PLATEAU DE VAUCLUSE | 1 | | R |
| 14/06/2023 | V | LPV8423374 | BENSASSON | OFB | | Saint-Léger-du-Ventoux | VENTOURET | 1 | | R |
| 15/06/2023 | V | LPV8423375 | BENSASSON | OFB | | Castellet | LUBERON | 1 | | R |
| 16/06/2023 | V | LPV8423376 | BENSASSON | OFB | | Castellet | LUBERON | 3 | | R |
| 23/06/2023 | V | LPV8423377 | BENSASSON | OFB | | Brantes | VENTOURET | 1 | | INV |
| 26/06/2023 | V | LPV8423378 | BENSASSON | OFB | | Brantes | VENTOURET | 1 | | INV |
| 06/07/2023 | V | LPV8423399 | BRECHU | ONF | GUILLET PIERRE ONF | Beaumont-du-Ventoux | VENTOURET | 2 | | R |
| 10/07/2023 | V | LPV8423379 | BENSASSON | OFB | | Saint-Léger-du-Ventoux | VENTOURET | 2 | | R |
| 16/07/2023 | V | LPV8423380 | BENSASSON | OFB | | Venasque | VAULONGUE | 2 | | R |
| 23/07/2023 | V | LPV8423400 | BRECHU | ONF | GUILLET PIERRE ONF | Beaumont-du-Ventoux | VENTOURET | 2 | | R |
| 29/07/2023 | V | LPV8423381 | BENSASSON | OFB | | Saint-Saturnin-lès-Apt | PLATEAU DE VAUCLUSE | 1 | | R |
| 31/07/2023 | V | LPV8423402 | BRECHU | ONF | GUILLET PIERRE ONF | Beaumont-du-Ventoux | VENTOURET | 2 | | R |
| 09/08/2023 | V | LPV8423362 | BERGER | OFB | WILHELM NATHANAE | Le Beaucet | VAULONGUE | 1 | | R |
| 09/08/2023 | V | LPV8423382 | BENSASSON | OFB | | Saint-Saturnin-lès-Apt | PLATEAU DE VAUCLUSE | 2 | | R |
| 09/08/2023 | V | LPV8423386 | BENSASSON | OFB | | Brantes | VENTOURET | 2 | | R |
| 10/08/2023 | V | LPV8423385 | BENSASSON | OFB | | Saint-Saturnin-lès-Apt | PLATEAU DE VAUCLUSE | 1 | | R |
| 11/08/2023 | V | LPV8423363 | NAUDIN | Particulier | | Brantes | VENTOURET | 2 | | R |
| 17/08/2023 | V | LPV8423383 | BENSASSON | OFB | | Saint-Saturnin-lès-Apt | PLATEAU DE VAUCLUSE | 3 | | R |
| 21/08/2023 | C | LPC8423001 | MOUNET | OFB | | Sault | VENTOURET | | Cerf élaphe | INV |
| 24/08/2023 | H | LPH8423001 | BLANC | OFB | | Sault | PLATEAU DE VAUCLUSE | | | R |
| 24/08/2023 | V | LPV8423387 | BENSASSON | OFB | | Brantes | VENTOURET | 1 | | R |
| 24/08/2023 | V | LPV8423426 | BRUNET | OFB | | Aurel | VENTOURET | 1 | | R |
| 26/08/2023 | F | LPF8423040 | BENSASSON | OFB | DOR Jérôme | Sivergues | LUBERON | | En Cours | R |
| 26/08/2023 | V | LPV8423384 | BENSASSON | OFB | | Saint-Saturnin-lès-Apt | PLATEAU DE VAUCLUSE | 1 | | R |
| 27/08/2023 | V | LPV8423388 | BENSASSON | OFB | | Lioux | VAULONGUE | 1 | | R |
| 28/08/2023 | V | LPV8423419 | AUDOUIT | OFB | ROUX Aurore | Buoux | LUBERON | 4 | | R |
| 02/09/2023 | V | LPV8423365 | NAUDIN | Particulier | | Brantes | VENTOURET | 1 | | R |
| 04/09/2023 | H | LPH8423002 | BLANC | OFB | | Sault | VENTOURET | | | R |
| 04/09/2023 | H | LPH8423003 | BLANC | OFB | | Sault | VENTOURET | | | R |
| 04/09/2023 | V | LPV8423364 | NAUDIN | Particulier | | Brantes | VENTOURET | 2 | | R |
| 05/09/2023 | F | LPF8423038 | BENSASSON | OFB | | Bollène | Exterieur zone | | Canis familiaris | NR |
| 09/09/2023 | V | LPV8423389 | BENSASSON | OFB | | Aurel | VENTOURET | 1 | | R |
| 13/09/2023 | F | LPF8423046 | BERGER | OFB | PONCERY Anais | Oppède | PETIT LUBERON | | | INV |
| 13/09/2023 | F | LPF8423047 | BERGER | OFB | PONCERY Anais | Cheval-Blanc | PETIT LUBERON | | Canis lupus | R |
| 13/09/2023 | V | LPV8423390 | BENSASSON | OFB | | Aurel | VENTOURET | 2 | | R |
| 15/09/2023 | F | LPF8423065 | BENSASSON | OFB | MILLER Elvin | Cheval-Blanc | PETIT LUBERON | | En Cours | R |
| 18/09/2023 | F | LPF8423066 | BENSASSON | OFB | MILLER Elvin | Cheval-Blanc | PETIT LUBERON | | En Cours | R |
| 20/09/2023 | V | LPV8423391 | BENSASSON | OFB | | Aurel | VENTOURET | 1 | | R |
| 24/09/2023 | V | LPV8423392 | BENSASSON | OFB | | Saint-Saturnin-lès-Apt | PLATEAU DE VAUCLUSE | 1 | | R |
| 25/09/2023 | V | LPV8423395 | BENSASSON | OFB | | Roussillon | PLATEAU DE VAUCLUSE | 1 | | R |
| 02/10/2023 | F | LPF8423077 | CASTETS | Particulier | Thérèse | Sivergues | LUBERON | | En Cours | R |
| 02/10/2023 | F | LPF8423078 | CASTETS | Particulier | | Sivergues | LUBERON | | En Cours | R |
| 06/10/2023 | V | LPV8423421 | BRUNET | OFB | | Saint-Saturnin-lès-Apt | PLATEAU DE VAUCLUSE | 4 | | R |
| 14/10/2023 | F | LPF8423070 | BENSASSON | OFB | | Bédoin | MONT VENTURI | | Canis lupus | R |
| 16/10/2023 | V | LPV8423417 | BRECHU | ONF | | Brantes | VENTOURET | 1 | | R |
| 19/10/2023 | F | LPF8423058 | BENSASSON | OFB | | Lagarde-d'Apt | PLATEAU DE VAUCLUSE | | En Cours | R |

| Données du Réseau | | | | | | | | | | |
|-----------------------------------|------|--------------|------------|-----------|--------------------------|------------------------|---------------------|--------|---------------|-----------|
| Date | Type | N° Référence | Nom | Organisme | Observateur | Commune | Massif | Nb idv | Espèce | Fiabilité |
| 19/10/2023 | F | LPF8423059 | BENSASSON | OFB | | Lagarde-d'Apt | PLATEAU DE VAUCLUSE | | Canis lupus | R |
| 19/10/2023 | F | LPF8423060 | BENSASSON | OFB | | Lagarde-d'Apt | PLATEAU DE VAUCLUSE | | Canis lupus | R |
| 21/10/2023 | F | LPF8423057 | BENSASSON | OFB | | Lagarde-d'Apt | PLATEAU DE VAUCLUSE | | | En Cours |
| 21/10/2023 | V | LPV8423418 | BRECHU | ONF | | Brantes | VENTOURET | 1 | | INV |
| 22/10/2023 | F | LPF8423067 | BENSASSON | OFB | | Saint-Léger-du-Ventoux | VENTOURET | | | En Cours |
| 22/10/2023 | F | LPF8423068 | BENSASSON | OFB | | Saint-Léger-du-Ventoux | VENTOURET | | Canis lupus | R |
| 22/10/2023 | F | LPF8423069 | BENSASSON | OFB | | Saint-Léger-du-Ventoux | VENTOURET | | | NR |
| 25/10/2023 | V | LPV8423413 | BRECHU | ONF | | Beaumont-du-Ventoux | VENTOURET | 1 | | R |
| 30/10/2023 | F | LPF8423062 | BRUNET | OFB | | Ménerbes | PETIT LUBERON | | Canis lupus | R |
| 30/10/2023 | F | LPF8423063 | BRUNET | OFB | | Ménerbes | PETIT LUBERON | | | En Cours |
| 30/10/2023 | F | LPF8423064 | BRUNET | OFB | | Ménerbes | PETIT LUBERON | | | En Cours |
| 30/10/2023 | V | LPV8423433 | BLANC | OFB | | Aurel | VENTOURET | 1 | | INV |
| 86 - VIENNE | | | | | | | | | | |
| 11/03/2023 | V | LPV8623004 | FAUBERT | OFB | | Marigny-Chemereau | | 1 | | INV |
| 29/05/2023 | V | LPV8623001 | FAUBERT | OFB | DORDAIN- JUVIN- GATINEAU | Vernon | | 1 | | NR |
| 04/08/2023 | V | LPV8623002 | FAUBERT | OFB | Madame ISPAS | Iteuil | | 1 | | NR |
| 13/08/2023 | V | LPV8623003 | FAUBERT | OFB | JULICOR | Poitiers | | 1 | | INV |
| 22/08/2023 | V | LPV8623005 | FAUBERT | OFB | | Montmorillon | | 1 | | INV |
| 87 - HAUTE-VIENNE | | | | | | | | | | |
| 07/12/2022 | V | LPV8722005 | FAUBERT | OFB | Dauthier Arnaud | Bussière-Galant | | 1 | | R |
| 30/01/2023 | V | LPV8723001 | FAUBERT | OFB | M. DADAT | Saint-Brice-sur-Vienne | | 1 | | NR |
| 06/03/2023 | V | LPV8723002 | FAUBERT | OFB | RIVAT Tristan | La Croix-sur-Gartempe | | 1 | | INV |
| 13/04/2023 | F | LPF8723001 | FAUBERT | OFB | | Oradour-Saint-Genest | | 1 | Impossible | INV |
| 04/01/2023 | V | LPV8723005 | SERIE TS | OFB | | ROZETCHOUART | | 1 | | INV |
| 88 - VOSGES | | | | | | | | | | |
| 04/12/2022 | V | LPV8822012 | KLINKEBERG | OFB | CHARRIERE Aurélie | La Vôge-les-Bains | Exterieur zone | 1 | | R |
| 23/12/2022 | V | LPV8822013 | KLINKEBERG | OFB | GARCIA Lorène | Champ-le-Duc | Exterieur zone | 1 | | NR |
| 30/01/2023 | V | LPV8823001 | KLINKEBERG | OFB | Bejaoui Sofiane | Henezel | Exterieur zone | 1 | | NR |
| 01/02/2023 | V | LPV8823002 | KLINKEBERG | OFB | DARA Pascale | Xonrupt-Longemer | HAUTES-VOSGES | 1 | | INV |
| 14/02/2023 | F | LPF8823001 | KLINKEBERG | OFB | OBRINGER Paul | Roville-aux-Chênes | Exterieur zone | | | INV |
| 07/03/2023 | F | LPF8823002 | KLINKEBERG | OFB | BELLO Alexandre | Ferdrupt | HAUTES-VOSGES | | Sus scrofa | NR |
| 89 - YONNE | | | | | | | | | | |
| 27/02/2023 | V | LPV8923001 | CONVERT | OFB | BENOIST Sylvain | Annay-sur-Serein | Exterieur zone | 2 | | INV |
| 23/06/2023 | V | LPV8923002 | HERAULT | OFB | LEPINE | Turny | Exterieur zone | 2 | | NR |
| 24/09/2023 | V | LPV8923004 | DOUBRE | FDC | OBSERVATEUR? | Cruzy-le-Châtel | CHAUOURCOIS | 1 | | R |
| 23/10/2023 | V | LPV8923007 | HERAULT | OFB | POINSOT | Champigny | Exterieur zone | 1 | | NR |
| 25/10/2023 | V | LPV8923005 | SAINGERY | OFB | MOUSSEAU OFB | Jully | CHAUOURCOIS | 1 | | R |
| 90 - TERRITOIRE DE BELFORT | | | | | | | | | | |
| 23/04/2023 | F | LPF9023001 | BENOIT | ONF | | Lepuix | Exterieur zone | | Vulpes vulpes | NR |
| 14/06/2023 | V | LPV9023001 | CHARDIGNY | OFB | DAVIOT Christian | Auxelles-Haut | Exterieur zone | 1 | | INV |
| 91 - ESSONNE | | | | | | | | | | |
| 12/11/2022 | V | LPV9122004 | TURQUIN | OFB | BARBEROT Julien | Abbeville-la-Rivière | | 1 | | NR |
| 01/02/2023 | V | LPV9123001 | TURQUIN | OFB | GIRARDOT Nicolas | Champcueil | | 2 | | INV |
| 05/02/2023 | C | LPC9123001 | TURQUIN | OFB | DEBRAILLY Cyril | Limours | | | Chevreuil | INV |
| 26/05/2023 | E | LPE9123001 | TURQUIN | OFB | CARRE-DESODIN | Oncy-sur-École | | | | INV |
| 07/06/2023 | V | LPV9123002 | TURQUIN | OFB | ZIAR Abdelkader | Bures-sur-Yvette | | 1 | | INV |
| 95 - VAL D'OISE | | | | | | | | | | |
| 15/03/2023 | V | LPV9523001 | DEBOST | OFB | AUBERTIN Sébastien | Chauvry | | 2 | | INV |